ANN తెలుగు

Follow: @ANNTELUGU

03-07-2026

మహా పత్రిక

శుక్రవారం, హైదరాబాద్ సంపుటి- 23 సంచిక- 168 పేజీలు-08 వెల-రూ.1

PUBLISHED FROM HYDERABAD | TIRUPATI REGISTERED NUMBER: APTEL/2003/09316 WWW.EPAPER.MAHAADAILY.COM

భారత ఆర్థికాభివృద్ధిపై జపాన్ విశ్వాసం

దశాబ్దంలో 10 ట్రిలియన్ యెన్ పెట్టుబడుల లక్ష్యం

ఢిల్లీ, మహా : భారత్-జపాన్ ప్రత్యేక వ్యూహాత్మక, ప్రపంచ భాగస్వామ్య సంబంధాలను మరింత బలోపేతం చేసే దిశగా రెండు దేశాల మధ్య కీలక చర్చలు జరిగాయి. న్యూఢిల్లీలో జపాన్ ప్రధానమంత్రి సనాయే తకైచితో జరిగిన సమావేశంలో ద్వైపాక్షిక సంబంధాల నుంచి ఆర్థిక సహకారం, కృత్రిమ మేధ, సాంకేతికత, రక్షణ, భద్రత, ఔషధ రంగాల వరకు విస్తృత అంశాలపై చర్చించినట్లు భారత ప్రధాని తెలిపారు. వచ్చే పదేళ్లలో జపాన్ నుంచి భారత్‌కు 10 ట్రిలియన్ యెన్‌ల పెట్టుబడులను ఆకర్షించడం, భారత్‌లో కార్యకలాపాలు నిర్వహిస్తున్న జపాన్ కంపెనీల సంఖ్యను రెట్టింపు చేయడమే ఉమ్మడి లక్ష్యమని వెల్లడించారు. భారత్, జపాన్ మధ్య ఎన్నో సంవత్సరాలుగా కొనసాగుతున్న ప్రత్యేక వ్యూహాత్మక, ప్రపంచ భాగస్వామ్య మిగతా 2వ పేజీలో

టాప్ న్యూస్

పాలిటిక్స్ లోకి సూర్య?

- తమిళనాట ప్రచారం
- వైరల్ అయిన రాజకీయ ఎంట్రీ వార్తలు
- సూర్య టీమ్ అధికారిక వివరణ

03

పేదల ఇళ్లపైనే హైడ్రా చర్యలా?

- తెలంగాణ హైకోర్టు తీవ్ర ఆగ్రహం

03

అమరావతి కాదు... విజయవాడే రాజధాని

- జగన్ సంచలన వ్యాఖ్యలు.
- రాజధానిపై మరోసారి స్పందన
- విజయవాడలో మీడియాతో వ్యాఖ్యలు.

03

మూసీ రివర్ ఫ్రంట్‌కు

లైన్ క్లియర్

- రూ. 7,345 కోట్లతో మొదటి దశ ప్రాజెక్టుకు కేబినెట్ ఆమోదం
- సూపర్ స్పెషాలిటీ ఆస్పత్రుల్లో 6,278 పోస్టులు మంజూరుకు ఆమోదం
- రాష్ట్రంలో వీబీ జీరామ్‌జీ పథకం అమలుచేయాలని నిర్ణయం

హైదరాబాద్, మహా : తెలంగాణ ప్రభుత్వం ప్రతిష్టాత్మకంగా నిర్మించబోతున్న మూసీ రివర్ ఫ్రంట్ డెవలప్‌మెంట్ మొదటి దశ పనులకు లైన్ క్లియర్ అయింది. అన్ని రకాల అనుమతులు జారీ చేస్తూ కేబినెట్ పరిపాలనా అనుమతులు జారీ చేసింది. తొలి దశలో 21 కిలోమీటర్ల పొడవునా రూ.7,345.12 కోట్ల విలువైన అభివృద్ధి పనులకు ఆమోదం తెలిపింది. సీఎం రేవంత్ రెడ్డి అధ్యక్షతన తెలంగాణ సచివాలయంలో గురువారం జరిగిన కేబినెట్ భేటీలో ఈ. ఈ సమావేశంలో వీబీ జీ రామ్ జీ , మూసీ ప్రక్షాళన, ప్రభుత్వ ఉపాధ్యాయులకు అల్పాహారం సహా పలు కీలక నిర్ణయాలు తీసుకున్నారు. మంత్రిమండలి సమావేశం అనంతరం మంత్రి పొంగులేటి శ్రీనివాస్ రెడ్డి మిగతా 2వ పేజీలో

రెవెన్యూ అధికారుల బరితెగింపు

ప్రభుత్వ భూమిలో నిర్మిస్తున్న భవనాన్ని స్వాధీనం చేసుకున్నారు సరే.. రక్షణ చర్యలేవి..?

కొండాపూర్ సర్వే నెంబర్ 59లో గుట్టు చప్పుడు కాకుండా సాగుతున్న నిర్మాణ పనులు

నకిలీ పత్రాలతో నిర్మాణ అనుమతులు పొందిన అక్రమార్కులు

- ప్రభుత్వ భూమంటూ నిర్ధారించిన సర్వే రిపోర్ట్
- మీనమేషాలు లెక్కిస్తున్న అధికార యంత్రాంగం
- జీ హెచ్ ఎం సీ నిర్మాణ అనుమతులు రద్దు చేయక పోవటం వెనుక ఆంతర్యమేమిటి..?
- రెవెన్యూ అధికారులు ప్రభుత్వ భూమంటు ఏర్పాటుచేసిన బోర్డు మాయం
- సీజింగ్ బోర్డు మాయం చేసిన అక్రమార్కులపై క్రిమినల్ కేసులేవి.. ?

02

ప్రభుత్వ భూములను కాపాడాల్సిన రెవెన్యూ అధికారులు రియల్ మాఫియాతో కుమ్మకై కోట్ల రూపాయల విలువైన భూములు అన్యక్రాంతమవటానికి పరోక్షంగా సహకారం అందిస్తున్నట్లు వాస్తవ పరిస్థితులు తేటతెల్లంచేస్తున్నాయి.. నకిలీ పత్రాలు సృష్టించి కొండాపూర్ సర్వే నెంబర్ 59 లో గల 223.1 స్క్వేర్ మీటర్ల భూమిని ఆక్రమించి స్టిల్ట్ ప్లస్ ఏడు అంతస్తుల నిర్మాణాలు చేపడుతుంటే మహా పత్రిక, ఏ ఎన్ ఎన్ ఛానల్ సంయుక్తంగా చేసిన ఆపరేషన్ బట్టబయలు చేసింది.లంచాల మత్తులో మొద్దు నిద్ర నటిస్తున్న రెవెన్యూ, జీ హెచ్ ఎం సీ అధికారులను నిద్రలేపింది.. అప్పటివరకు హడావిడి చేసిన సదరు అధికారులు ప్రజలను నమ్మించేందుకు భవనాన్ని సీజ్ చేశామంటూ డ్రామాలాడారు.. నిర్మాణ పనులు సజావుగా సాగేందుకు రెవెన్యూ, జీ, హెచ్ ఎం సీ అధికార్లకు అడిగినంత ముడుపులు ముట్ట జెప్పినట్లు జోరుగా ప్రచారం సాగుతోంది..

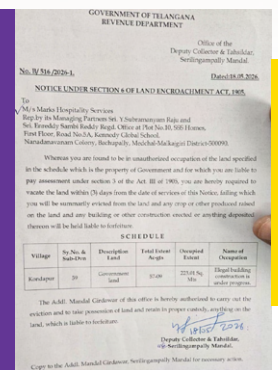

GOVERNMENT OF TELANGANA
REVENUE DEPARTMENT

Office of the
Deputy Collector & Tahsildar,
Serilingampally Mandal.

No. R/ 516 /2026-1. Dated:19.05.2026.

NOTICE UNDER SECTION 6 OF LAND ENCROACHMENT ACT, 1905.

To
M/s Marbia Hospitality Services
Rep.by its Managing Partners Mr. V.Subramanyam Raju and
Sri. Eeroddy Sambi Reddy Regd. Office at Plot No.30, SIS Homes,
First Floor, Road No.5A, Kennedy Global School,
Narsadamavanam Colony, Bachupally, Medchal-Malkagiri District-500090.

Whereas you are found to be in unauthorized occupation of the land specified in the schedule which is the property of Government and for which you are liable to pay assessment under section 3 of the Act III of 1905, you are hereby required to vacate the land within (3) days from the date of services of this Notice, failing which you will be summarily evicted from the land and any crop or other produced raised on the land and any building or other construction erected or anything deposited thereon will be held liable to forfeiture.

SCHEDULE

Village	Sy No. & Sub-Div	Description Land	Total Extent Acqn	Occupied Extent	Name of Occupation
Kondapur	59	Government land	223.1	223.1 Sq. Mts	Illegal building construction is under progress

The Addl. Mandal Cirdesar of this office is hereby authorized to carry out the eviction and to take possession of land and retain in proper custody, anything on the land, which is liable to forfeiture.

Deputy Collector & Tahsildar,
o/o Serilingampally Mandal.

Copy to the Addl. Mandal Cirdesar, Serilingampally Mandal for necessary action.

223.1 స్క్వేర్ మీటర్ల ప్రభుత్వ భూమిని ఆక్రమించారని నోటీసులు జారీ చేసిన రెవెన్యూ అధికారులు

బుల్లెట్‌ప్రూఫ్ వాహనాలు, ఎస్కార్ట్‌లపై కత్తెర

02

మాజీలకు, మాజీ ఉన్నతాధికారులకు సెక్యూరిటీ కోత.

డీఎస్పీ భీమ్‌రెడ్డి అరెస్ట్.. 200 కోట్ల అక్రమాస్తులు

2 కిలోల బంగారు ఆభరణాలు సహా భారీగా ఆస్తులు గుర్తింపు

02

- హైదరాబాద్‌తో పాటు మొత్తం 16 ప్రాంతాల్లో ఏకకాలంలో సోదాలు
- మణికొండ మునిసిపల్ మాజీ వైస్ ఛైర్మన్ నరేందర్ రెడ్డి ఇంట్లోనూ సోదాలు

టీజీపీఎస్సీ మరో నోటిఫికేషన్

హైదరాబాద్, మహా: ప్రభుత్వ ఉద్యోగాల కోసం ఎదురు చూస్తున్న వ్యవసాయ పట్టభద్రులకు తెలంగాణ పబ్లిక్ సర్వీస్ కమిషన్ శుభవార్త తెలిపింది. తెలంగాణ రాష్ట్ర విత్తన, సేంద్రియ ధ్రువీకరణ సంస్థలో సీడ్ సర్టిఫికేషన్ అధికారుల పోస్టుల భర్తీకి నోటిఫికేషన్ విడుదల చేసింది. మొత్తం 19 రాష్ట్రస్థాయి పోస్టులను భర్తీ చేయనున్న ఈ నియామక ప్రక్రియకు జూలై 7 నుంచి ఆన్‌లైన్ దరఖాస్తులు స్వీకరించనున్నారు. అర్హత కలిగిన అభ్యర్థులు ఆగస్టు 12 వరకు దరఖాస్తు చేసుకునే అవకాశం కల్పించారు. తెలంగాణ పబ్లిక్ సర్వీస్ కమిషన్ విడుదల చేసిన నోటిఫికేషన్ ప్రకారం తెలంగాణ రాష్ట్ర విత్తన, సేంద్రియ ధ్రువీకరణ సంస్థలో సీడ్ సర్టిఫికేషన్ అధికారులుగా మొత్తం 19 ఖాళీలను భర్తీ చేయనున్నారు. ఈ పోస్టులు రాష్ట్ర స్థాయి కేడర్‌కు చెందినవిగా కమిషన్ స్పష్టం చేసింది.

అన్నాడీఎంకేకు భారీ షాక్

టీవీకేలో చేరిన ఇద్దరు మాజీ మంత్రులు

03

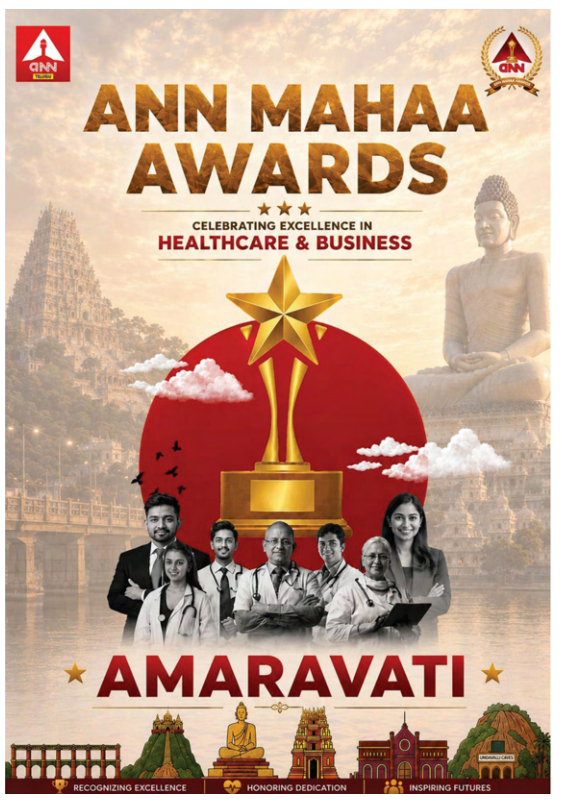

తెలంగాణ అప్పులపై నేను చెప్పింది తప్పయితే రాజీనామా చేసేందుకు సిద్ధం

- మా ఆరోపణలపై కేసీఆర్ ఎందుకు స్పందించడం లేదు?
- మంత్రి జూపల్లి కృష్ణారావు ఫైర్
- ఉదయం నుండి సాయంత్రం దాకా హైడ్రామా
- హరీష్ రావు అరెస్ట్.. గన్ పార్క్ వద్ద మంత్రుల ప్రెస్ మీట్లు
- సీఎం, మంత్రులు తొడగొట్టి తోకముడిచారు.. బీఆర్ఎస్ వర్కింగ్ ప్రెసిడెంట్ కేటీఆర్

02

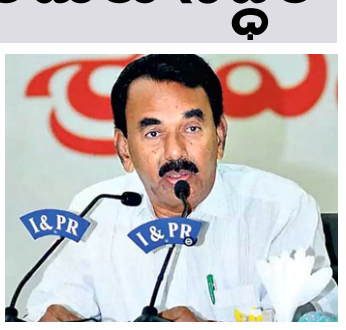

వాళ్ల డ్రామా చూస్తుంటే బిగ్ బాస్ షో చూస్తున్నట్టుంది : బండి సంజయ్

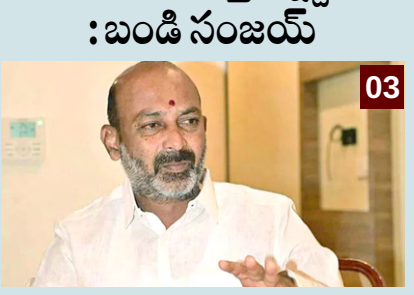

03

రెవెన్యూ అధికారుల బరితెగింపు

స్పెషల్ టాస్క్ పోర్స్ మహా :
సైబరాబాద్ మున్సిపల్ కార్పొరేషన్ శేరిలింగం పల్లి మండలం, కూకట్పల్లి జోనల్, మాదాపూర్ సర్కిల్ పరిధి కొండాపూర్ లో భూకబ్జా దారుల అరాచకం శృతిమించిపోతోంది . సర్వే నెంబర్ 60 లో ఆరు వందల చదరపు గజాల స్థలం ఉన్నట్లు చూపించి రెండు భవనాలకు వేరు వేరుగా స్టిల్ట్ ప్లస్ మూడు ఫ్లోర్లు కు నిర్మాణ అనుమతులు పొందారు. కాని వాస్తవంగా సర్వే నెంబర్ 59లో గల ప్రభుత్వ భూమిలో నిర్మాణాలు జరుగుతున్నట్లు గూగుల్ ఎర్త్ మ్యాప్ ద్వారా బట్టబయలైంది. రెవెన్యూ అధికార్లకు పిర్యాదులు అందినప్పటికి కబ్జా దారులు లక్షలాది రూపాయలు ముడుపులు ముట్ట జెప్పటంతో వారితో కుమ్మక్కై ఎటువంటి చర్యలు తీసుకోలేదని స్థానికులు మహా పత్రిక, ఏ ఎన్ ఎన్ ఛానల్ దృష్టికి తీసుకొచ్చారు.వెంటనే స్పందించిన స్పెషల్ టాస్క్ ఫోర్స్ మే 11 నుండి అక్షర పోరాటం చేసి అక్రమార్కుల చెరలో ఉన్న రు 5 కోట్ల విలువైన ప్రభుత్వభూమిని కాపాడిన సంగతి మహా పాఠకులకు తెలిసిందే.

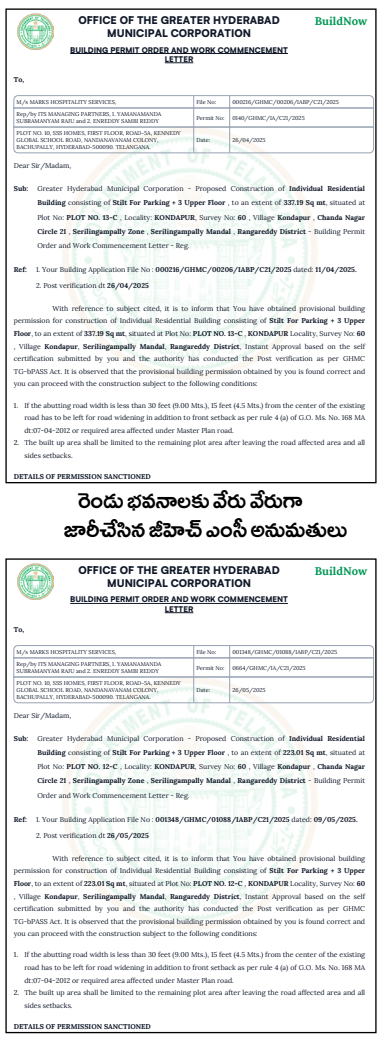
OFFICE OF THE GREATER HYDERABAD MUNICIPAL CORPORATION
BuildNow
BUILDING PERMIT ORDER AND WORK COMMENCEMENT LETTER

To,

M/s MARKS HOSPITALITY SERVICES,	File No:	000216/GHMC/00206/IABP/C21/2025
Rep/by ITS MANAGING PARTNERS, 1. YAMANAMANDA SUBRAMANYAM RAJU and 2. ENREDDY SAMBI REDDY	Permit No:	0840/GHMC/JA/C21/2025
PLOT NO. 80, SSS HOMES, FIRST FLOOR, ROAD-5A, KENNEDY GLOBAL SCHOOL ROAD, NANDANAVANAM COLONY, BACHUPALLY, HYDERABAD-500090. TELANGANA.	Date:	26/04/2025

Dear Sir/Madam,

Sub: Greater Hyderabad Municipal Corporation - Proposed Construction of **Individual Residential Building** consisting of **Stilt For Parking + 3 Upper Floor** , to an extent of **337.19 Sq mt**, situated at Plot No: **PLOT NO. 13-C** , Locality: **KONDAPUR**, Survey No: **60** , Village **Kondapur** , **Chanda Nagar Circle 21** , **Serilingampally Zone** , **Serilingampally Mandal** , **Rangareddy District** - Building Permit Order and Work Commencement Letter - Reg.

Ref: 1. Your Building Application File No : **000216/GHMC/00206/IABP/C21/2025** dated: **11/04/2025**.
2. Post verification dt **26/04/2025**

With reference to subject cited, it is to inform that You have obtained provisional building permission for construction of Individual Residential Building consisting of **Stilt For Parking + 3 Upper Floor**, to an extent of **337.19 Sq mt**, situated at Plot No: **PLOT NO. 13-C** , **KONDAPUR** Locality, Survey No: **60** , Village **Kondapur**, **Serilingampally Mandal**, **Rangareddy District**, Instant Approval based on the self certification submitted by you and the authority has conducted the Post verification as per GHMC TG-bPASS Act. It is observed that the provisional building permission obtained by you is found correct and you can proceed with the construction subject to the following conditions:

1. If the abutting road width is less than 30 feet (9.00 Mts.), IS feet (4.5 Mts.) from the center of the existing road has to be left for road widening in addition to front setback as per rule 4 (a) of G.O. Ms. No. 168 MA dt:07-04-2012 or required area affected under Master Plan road.
2. The built up area shall be limited to the remaining plot area after leaving the road affected area and all sides setbacks.

DETAILS OF PERMISSION SANCTIONED

రెండు భవనాలకు వేరు వేరుగా జారీచేసిన జీహెచ్ ఎంసీ అనుమతులు

OFFICE OF THE GREATER HYDERABAD MUNICIPAL CORPORATION
BuildNow
BUILDING PERMIT ORDER AND WORK COMMENCEMENT LETTER

To,

M/s MARKS HOSPITALITY SERVICES,	File No:	001348/GHMC/01088/IABP/C21/2025
Rep/by ITS MANAGING PARTNERS, 1. YAMANAMANDA SUBRAMANYAM RAJU and 2. ENREDDY SAMBI REDDY	Permit No:	0664/GHMC/JA/C21/2025
PLOT NO. 80, SSS HOMES, FIRST FLOOR, ROAD-5A, KENNEDY GLOBAL SCHOOL ROAD, NANDANAVANAM COLONY, BACHUPALLY, HYDERABAD-500090. TELANGANA.	Date:	28/05/2025

Dear Sir/Madam,

Sub: Greater Hyderabad Municipal Corporation - Proposed Construction of **Individual Residential Building** consisting of **Stilt For Parking + 3 Upper Floor** , to an extent of **223.01 Sq mt**, situated at Plot No: **PLOT NO. 12-C** , Locality: **KONDAPUR**, Survey No: **60** , Village **Kondapur** , **Chanda Nagar Circle 21** , **Serilingampally Zone** , **Serilingampally Mandal** , **Rangareddy District** - Building Permit Order and Work Commencement Letter - Reg.

Ref: 1. Your Building Application File No : **001348/GHMC/01088/IABP/C21/2025** dated: **09/05/2025**.
2. Post verification dt **28/05/2025**

With reference to subject cited, it is to inform that You have obtained provisional building permission for construction of Individual Residential Building consisting of **Stilt For Parking + 3 Upper Floor**, to an extent of **223.01 Sq mt**, situated at Plot No: **PLOT NO. 12-C** , **KONDAPUR** Locality, Survey No: **60** , Village **Kondapur**, **Serilingampally Mandal**, **Rangareddy District**, Instant Approval based on the self certification submitted by you and the authority has conducted the Post verification as per GHMC TG-bPASS Act. It is observed that the provisional building permission obtained by you is found correct and you can proceed with the construction subject to the following conditions:

1. If the abutting road width is less than 30 feet (9.00 Mts.), IS feet (4.5 Mts.) from the center of the existing road has to be left for road widening in addition to front setback as per rule 4 (a) of G.O. Ms. No. 168 MA dt:07-04-2012 or required area affected under Master Plan road.
2. The built up area shall be limited to the remaining plot area after leaving the road affected area and all sides setbacks.

DETAILS OF PERMISSION SANCTIONED

భవనం సీజ్ వట్టి మాటేనా..?

ప్రభుత్వ భూములను ఆక్రమిస్తే కఠిన చర్యలు తీసుకుంటామని శేరిలింగంపల్లి తహసీల్దార్ మహిపాల్ రెడ్డి హెచ్చరించిన మాట వట్టి మాటేనా..? అంటూ స్థానికులు ప్రశ్నిస్తున్నారు.కొండాపూర్ సర్వే నెంబర్ 59లో గల ప్రభుత్వ భూమి గల్లంతు అనే వార్త కథనాన్ని మహా పత్రిక ప్రచురించింది.ఆమేరకు రెవెన్యూ, టౌన్ ప్లానింగ్ అధికారులు సంయుక్తంగా రంగంలోకి దిగి విచారణ చేపట్టినట్లు నటించారని స్థానికులు పేర్కొంటున్నారు. కొండాపూర్ సర్వే నెంబర్ 59 లో గల 223.1 స్క్వేర్ మీటర్ల భూమిని ఆక్రమించి నిర్మాణం చేపడుతున్న బహుళంతస్తుల భవనాన్ని స్వాధీనం చేసుకుంటామని శేలింగంపల్లి తహసీల్దార్ మహిపాల్ రెడ్డి నమ్మబలికారని .ప్రభుత్వ భూమికి నకిలీ పత్రాలు సృష్టించి జీ హెచ్ ఎం సీ నుండి నిర్మాణ అనుమతులు పొందారని, ఆ నిర్మాణ అనుమతులు రద్దు చేయాలనీ జీ హెచ్ ఎం సీ అధికార్లకు లేఖ రాసామని చెప్పటం అవస్తామంటూ వారు అభిప్రాయపడుతున్నారు..ఉన్నాతాధికారుల ఆదేశాల మేరకు చర్యలు తీసుకుంటామని ఎంతటి వారైనా సరే వదిలమని అలాగే క్రిమినల్ కేసులతోపాటు జైల్లో పెడతామని హెచ్చరించారని .కాని అధికార్ల అండదండలతో సీజింగ్ బోర్డు ను తొలగించారని నెల గడవకముందే అక్రమార్కులు చెలరేగిపోయి యదేచ్ఛగా నిర్మాణ పనులు సాగిస్తున్నారని, అధికారుల అండ లేకుండా ఇదేలా సాధ్యమవుతుందని స్థానికులు ఆరోపిస్తున్నారు.సీజ్ చేసిన భవనాన్ని కబ్జాదారులు నిర్మాణం చేస్తున్న నేపథ్యంలో తహసీల్దార్ మహిపాల్ రెడ్డి ని వివరణ కోరేందుకు ప్రయత్నించగా ఆయన స్పందించలేదు.. ఇప్పటికైనా సైబరాబాద్ మున్సిపల్ కమీషనర్, రంగారెడ్డి జిల్లా కలెక్టర్ స్పందించి ప్రభుత్వ స్థలాని ఆక్రమించి చేపడుతున్న నిర్మాణాన్ని స్వాధీనం చేసుకోవాలని స్థానిక ప్రజలు కోరుతున్నారు.

మహా పత్రికలో ప్రచురించబడిన కథనాలు

డీఎస్పీ భీమ్‌రెడ్డి అరెస్ట్.. 200 కోట్ల అక్రమాస్తులు

హైదరాబాద్, మహా : రాష్ట్ర పోలీస్ శాఖలో ఉన్నాతాధికారిగా ఉంటూ, అధికార బలంతో కోట్లాది రూపాయల అక్రమాస్తులు కూడబెట్టిన ఒక అవినీతి తిమింగలం ఏసీబీ వలకు చిక్కింది. పోలీస్ కంప్యూటర్ సర్వీసెస్ విభాగంలో డీఎస్పీగా విధులు నిర్వహిస్తున్న సంకిరెడ్డి భీమ్ రెడ్డిపై ఆదాయానికి మించిన ఆస్తుల కేసు నమోదైంది. హైదరాబాద్‌తో పాటు తెలంగాణ, కర్ణాటక రాష్ట్రాల్లోని మొత్తం 16 ప్రాంతాల్లో ఏసీబీ అధికారులు ఏకకాలంలో జరిపిన సోదాల్లో కళ్లు చెదిరే స్థాయిలో రూ.200కోట్ల విలువైన ఆస్తులు, నగదు, బంగారాన్ని స్వాధీనం చేసుకున్నారు. డీఎస్పీ భీమ్‌రెడ్డి ఆదాయానికి మించిన ఆస్తులను కలిగి ఉన్నారని సమాచారంతో ఏసీబీ రంగంలోకి దిగింది. ఆయన నివాసంతో పాటు, బంధువులు, ముఖ్య అనుచరులు, బినామీల ఇళ్లపై ముమ్మరంగా సోదాలు నిర్వహించారు. ఈ తనిఖీల్లో విల్లాలు, కమర్షియల్ కాంప్లెక్స్‌లు, వందల ఎకరాల వ్యవసాయ భూములు, కిలోల కొద్దీ బంగారం, వెండి ఆభరణాలతో పాటు భారీగా నగదును అధికారులు స్వాధీనం చేసుకున్నారు. డీఎస్పీ సొంత నివాసంలో రూ. 3.60 లక్షల నగదు లభించగా ఆయన బినామీ ఇంట్లో ఏకంగా రూ. 40 లక్షల నగదు లభ్యమైంది. మొత్తం రూ. 43.6 లక్షల నగదు స్వాధీనం చేసుకున్నామని అధికారులు వెల్లడించారు డీఎస్పీ ఇంట్లో దాదాపు 2 కిలోల బంగారు ఆభరణాలు, 20 కిలోల వెండి వస్తువులను అధికారులు సీజ్ చేశారు. వివిధ బ్యాంకు ఖాతాల్లో సుమారు రూ. 19.91 లక్షల నగదు నిల్వలను గుర్తించి, ఆ అకౌంట్లను స్తంభింపజేశారు. శ్రీ రాఘవేంద్ర రాక్ సౌండ్ మినరల్స్ అనే సంస్థలో డీఎస్పీ రూ. 75 లక్షల మేర పెట్టుబడి పెట్టినట్లు పత్రాలు లభ్యమయ్యాయి. ఆస్తులతో పాటు డీఎస్పీ నివాసంలో అక్రమంగా నిల్వ ఉంచిన 23 విదేశీ మద్యం బాటిళ్లను కూడా అధికారులు స్వాధీనం చేసుకున్నారు.

2 అంతస్తులతో పెంట్‌హౌస్ కూడిన ఒక ఇల్లు, టెలికాం నగర్‌లో ఒక ఫ్లాట్, గచ్చిబౌలిలో మరో ఐషోరామ ఫ్లాట్, తెల్లాపూర్‌లో రెండు ఫ్లాట్లు, మణికొండలో 500 గజాల విస్తీర్ణంలో ఉన్న జీ ప్లస్ 5 అంతస్తుల కమర్షియల్ కాంప్లెక్స్‌లో భారీ వాటా ఉన్నట్లు అధికారులు తెల్పారు. మణికొండ ప్రాంతంలోనే మరో 3,000 చదరపు అడుగుల కమర్షియల్ ప్లాట్ ఉన్నట్లు సోదాల్లో గుర్తించారు. ప్రగతి రిసార్ట్స్ సమీపంలో 500 గజాల ప్లాట్, నాగోల్ కామినేని ఆస్పత్రి సమీపంలో 200 గజాల ప్లాట్, పటాన్‌చెరు జీపీఆర్ హౌసింగ్ సొసైటీ సమీపంలో 400 గజాల ప్లాట్, పటాన్‌చెరులోనే మరో 200 గజాల ప్లాట్, వికారాబాద్ జిల్లా మొమిన్‌పేట్‌లో 1,000 గజాల ఖాళీ స్థలం, సంగారెడ్డి జిల్లా జహీరాబాద్‌లో 3.5 ఎకరాల వ్యవసాయ భూమి, వికారాబాద్ జిల్లా మొమిన్‌పేట్‌లో 2 ఎకరాల వ్యవసాయ భూమి, వికారాబాద్ జిల్లా సీసీ కుంట మండలం ముచింతల గ్రామంలో 4.20 ఎకరాల వ్యవసాయ భూమి, కర్ణాటకలో ఒకచోట 6 ఎకరాలు, మరోచోట ఏకంగా 38 ఎకరాల వ్యవసాయ భూములు ఉన్నాయి. బెంగళూరు సమీపంలోని దేవనహళ్లిలో 1 ఎకరం విలువైన భూమిని అధికారులు గుర్తించారు. ఆయనకు సంబంధించిన మరికొన్ని బినామీ అకౌంట్లు, లాకర్లు, ఇతర ప్రాంతాల్లోని ఆస్తులపై విచారణ ఇంకా కొనసాగుతోందని ఏసీబీ ప్రకటన ద్వారా వెల్లడించింది పోలీస్ శాఖలోనే డీఎస్పీ హోదాలో ఉంటూ, ఆదాయానికి మించి ఇంత భారీ స్థాయిలో అక్రమాస్తులు కూడబెట్టడం సిటీలో సంచలనంగా మారింది. డీఎస్పీ భీమ్ రెడ్డిని ఏసీబీ అధికారులు అదుపులోకి తీసుకున్నారు.

భారీగా ఆస్తులు

ఏసీబీ అధికారులు స్వాధీనం చేసుకున్న పత్రాల ప్రకారం డీఎస్పీ భీమ్ రెడ్డి హైదరాబాద్ పరిసర ప్రాంతాల్లో పక్క రాష్ట్రంలో భారీగా స్థిరాస్తులను కూడబెట్టారు. వాటి అధికారిక విలువ కొన్ని కోట్లలో ఉండగా, మార్కెట్ విలువ వందల కోట్లకు పైనే ఉంటుందని అధికారులు అంచనా వేస్తున్నారు. ఇబ్రహీంబాగ్‌లోని లగ్జరీ వెస్సెల్లా మెడోస్‌లో ఒక విల్లా, టెలికాం నగర్‌లో జీ ప్లస్

సవాల్ విసరడం కాదు సుమీ.. చర్చలకు రావాలి

మాజీ ట్రైకార్ చైర్మన్ తాటి.

దమ్మపేట, జూలై 2 మహా : కాంగ్రెస్ పాలకులకు సవాల్ విసరడం మాత్రమే తెలుసుగానీ చర్చలకు రావడం తెలీదని రాష్ట్ర మాజీ ట్రైకార్ చైర్మన్ ,మాజీ శాసనసబ్యులు ,బిఆర్ఎస్ నేత తాటి వెంకటేశ్వర్లు పేర్కొన్నారు. గురువారం ఆయన పాత్రికేయులతో మాట్లాడుతూ తెలంగాణ రాష్ట్ర ఆర్థిక పరిస్థితి, రాష్ట్ర అప్పులపై బహిరంగ చర్చకు రావాలంటూ మంత్రి జూపల్లి కృష్ణారావు విసిరిన సవాల్‌ను బీఆర్ఎస్ పార్టీ వర్కింగ్ ప్రెసిడెంట్ కేటీఆర్, మాజీ మంత్రి తన్నీరు హరీష్ రావు స్వీకరించారని అశ్వరావుపేట మాజీ ఎమ్మెల్యే తాటి వెంకటేశ్వర్లు తెలిపారు. చర్చ కోసం తెలంగాణ భవన్‌లో ఎదురు చూస్తుండగా, చివరి నిమిషంలో చర్చా వేదికను ,మంత్రి జూపల్లి చాకచక్యంగా గన్‌పార్క్‌కు మార్చడం ఆశ్చర్యకరమన్నారు. గన్‌పార్క్‌కు బయల్దేరిన హరీష్ రావును, బీఆర్ఎస్ నాయకులను తెలంగాణ భవన్ వెలుపలే భారీగా మోహరించిన పోలీసులు అడ్డుకుని, తోపులాటల మధ్య హరీష్ రావును అరెస్టు చేయడం ప్రజాస్వామ్యానికి విరుద్ధమని ,ముందస్తు పథకం ప్రకారమే పక్కా ప్రణాళికతో అరెస్టు చేయడాన్ని ఆయన ఖండించారు. కాంగ్రెస్ ప్రభుత్వం అధికారంలోకి వచ్చినప్పటి నుండి ప్రజాస్వామ్య విలువలను పక్కనపెట్టి, పోలీసుల ద్వారానే పాలన సాగిస్తోందని ఆయన మండిపడ్డారు. చర్చలకు వెనుకాడే పాలన మరెంతోకాలం కొనసాగదని జోస్యం చెప్పారు. అరెస్టు లతో ప్రజాస్వామ్య విలువలను కాపాడలేరని హెచ్చేవా చేశారు. ప్రజలు అంతా గమనిస్తూనే ఉన్నారని తెలిపారు.

మూసీ రివర్ ఫ్రంట్‌కు లైన్ క్లియర్

(మొదటి పేజీ తరువాయి)

మీడియాకు వివరాలను వెల్లడించారు. ఇవాళ తొలిసారిగా పేపర్‌లెస్ కేబినెట్ భేటీని నిర్వహించారు. రాష్ట్రంలో వీబీ జీ రామ్‌జీ పథకాన్ని అమలు చేయాలని కేబినెట్‌లో నిర్ణయం తీసుకున్నారు. అభ్యంతరాలపై సుప్రీంకోర్టును ఆశ్రయించాలని నిర్ణయించారు. మూసీ ప్రాజెక్టు మొదటి దశకు కేబినెట్ ఆమోదం తెలిపింది. మంత్రివర్గ సమావేశవివరాలను మంత్రి పొంగులేటి శ్రీనివాసరెడ్డి మీడియాకు వివరించారు.

కేబినెట్ కీలక నిర్ణయాలు ఇవే

- రాష్ట్రంలో వీబీ జీరామ్‌జీ పథకాన్ని అమలు చేయాలని కేబినెట్ నిర్ణయం
- అభ్యంతరాలపై సుప్రీంకోర్టును ఆశ్రయించాలని మంత్రిమండలి నిర్ణయం
- మూసీ ప్రాజెక్టు మొదటి దశకు కేబినెట్ ఆమోదం
- రూ. 7,345 కోట్లతో మూసీ మొదటి దశ ప్రాజెక్టుకు కేబినెట్ ఆమోదం
- టిమ్స్, వరంగల్ సూపర్ స్పెషాలిటీ ఆస్పత్రుల్లో 6,278 పోస్టులు మంజూరుకు ఆమోదం
- గోదాములు, విద్యాలయాలు, సంస్థల నిర్మాణం కోసం స్థలాలు కేటాయించాలని నిర్ణయం
- టిమ్స్, వరంగల్ సూపర్ స్పెషాలిటీ ఆస్పత్రుల్లో 6,278 పోస్టులు మంజూరు
- మూసీ ప్రక్షాళనలో భాగంగా రూ. 7,345 కోట్లతో ఫేజ్ 1 కోసం టెండర్లు పిలిచేందుకు కేబినెట్ ఆమోదం
- 12వ తరగతి వరకు అల్పాహారం, పాలు, మధ్యాహ్నభోజనం ఇవ్వాలని నిర్ణయం
- విద్యార్థులతోపాటు, టీచర్లు, లెక్చరర్లు, సిబ్బందికి కూడా అల్పాహారం, పాలు, మధ్యాహ్నభోజనం ఇవ్వాలని నిర్ణయం

బోడుప్పల్‌లో ఉద్రిక్తత కల్వకుంట్ల కవిత అరెస్ట్

హైదరాబాద్, మహా : తెలంగాణ ఉద్యమకారులకు ఇళ్ల స్థలాలు కేటాయించాలని డిమాండ్ చేస్తూ ఆందోళన చేపట్టిన టీఆర్ఎస్ అధ్యక్షురాలు కల్వకుంట్ల కవితను పోలీసులు అరెస్ట్ చేశారు. హైదరాబాద్ శివారులోని బోడుప్పల్‌లో గురువారం ఆమె నిరసన కార్యక్రమం నిర్వహిస్తుండగా ఈ పరిణామం చోటు చేసుకుంది. కవితతో పాటు పలువురు తెలంగాణ జాగృతి నేతలు, కార్యకర్తలను పోలీసులు అదుపులోకి తీసుకుని సమీపంలోని పోలీస్ స్టేషన్‌కు తరలించారు. తెలంగాణ ఉద్యమంలో పాల్గొన్న వారికి ఇళ్ల స్థలాలు ఇస్తామన్న హామీని ప్రస్తుత రేవంత్ రెడ్డి ప్రభుత్వం నెరవేర్చడం లేదని కవిత ఆరోపించారు. ఉప్పల్ భగాయత్ వంటి ప్రాంతాల్లో ఉద్యమకారులకు భూములు కేటాయించడంలో ప్రభుత్వం కుట్రపూరితంగా వ్యవహరిస్తోందని, ఇచ్చిన హామీలను విస్మరిస్తోందని ఆమె విమర్శించారు. ఈ నేపథ్యంలోనే తెలంగాణ జాగృతి ఆధ్వర్యంలో ఆమె ఈ నిరసన కార్యక్రమానికి పిలుపునిచ్చారు. ఆందోళన సందర్భంగా పోలీసులు, నిరసనకారుల మధ్య స్వల్ప వాగ్వాదం, తోపులాట చోటుచేసుకున్నాయి. ఈ సందర్భంగా జరిగిన తోపులాటలో కవితకు స్వల్పగాయాలయ్యాయి. అనంతరం కవితను, ఇతర నేతలను పోలీసులు అరెస్ట్ చేశారు.

తెలంగాణ అప్పులపై నేను చెప్పింది తప్పయితే

రాజీనామా చేసేందుకు సిద్ధం

హైదరాబాద్, మహా : తెలంగాణ రాష్ట్ర అప్పులపై బుధవారం తాను చెప్పిన అంకెలు తప్పయితే రాజీనామా చేసేందుకు సిద్ధమని ఆబ్కారీ శాఖ మంత్రి జూపల్లి కృష్ణారావు ప్రకటించారు. తన వద్ద అప్పులకు సంబంధించి అన్ని రికార్డులూ ఉన్నాయని, బీఆర్ఎస్ నేతలు చర్చకు రావాలని మరోసారి సవాల్ విసిరారు. మాజీ మంత్రులు హరీశ్‌రావు, కేటీఆర్ ఇంకా బుకాయిస్తున్నారు ఆగ్రహం వ్యక్తం చేశారు. బీఆర్ఎస్ ప్రభుత్వం చేసిన అప్పులకు నెలకు రూ.6 వేల కోట్లు వడ్డీ కడుతున్నామన్న ఆయన, దీనిపై మాజీ సీఎం కేసీఆర్ ఎందుకు స్పందించడం లేదని ప్రశ్నించారు. తన మాట అబద్ధమైతే కేసీఆర్‌తో అప్పుల విషయంపై మాట్లాడాలని కోరుతున్నట్లు మంత్రి జూపల్లి తెలిపారు. పదేళ్లపాటు మీరు చేసిన అప్పుల గురించి కేసీఆర్ చెప్పాలని డిమాండ్ చేశారు. బీఆర్ఎస్ ప్రభుత్వం చేసిన అప్పులను మీడియాకు చెప్పాలన్న ఆయన బీఆర్ఎస్ చేసిన అప్పు కళ్లకు స్పష్టంగా కనిపిస్తోందన్నారు. బీఆర్ఎస్ నేతలు ప్రజలను ఎల్లకాలం మోసం చేయలేరని పేర్కొన్నారు. కార్పొరేషన్ పేరుతో అప్పు చేసి కాళేశ్వరం కట్టామని చెబుతున్నారని దానికి చేసిన అప్పును రైతుల నుంచి వసూలు చేస్తారా? అని మంత్రి జూపల్లి ప్రశ్నించారు. ఒక్కో రైతు నుంచి రూ.20 లక్షలు వసూలు చేస్తారా? అని ధ్వజమెత్తారు. తాను చెప్పిన అంకెలు తప్పయితే రాజీనామా చేసేందుకు సిద్ధమన్నారు.

హరీష్ రావు అరెస్ట్.. ఉద్రిక్తత

తెలంగాణలో గురుకులాల టెండర్లు, రాష్ట్ర అప్పులు, ప్రభుత్వ పాలన అంశాలపై అధికార కాంగ్రెస్, ప్రతిపక్ష బీఆర్ఎస్ మధ్య రాజకీయ పోరు గురువారం తీవ్ర ఉత్కంఠకు దారితీసింది. బహిరంగ చర్చకు వెళ్తున్నామని ప్రకటించిన మాజీ మంత్రి హరీశ్‌రావు, ఆర్.ఎస్. ప్రవీణ్‌కుమార్‌తో పాటు బీఆర్ఎస్ నాయకులను పోలీసులు తెలంగాణ భవన్ వద్దే అడ్డుకోవడం, అనంతరం వారిని అదుపులోకి తీసుకుని కంచన్‌బాగ్ పోలీస్ స్టేషన్‌కు తరలించడం రోజంతా రాజకీయ వాతావరణాన్ని వేడెక్కించింది. విడుదల అనంతరం మీడియా సమావేశంలో హరీశ్‌రావు ప్రభుత్వంపై తీవ్ర విమర్శలు గుప్పిస్తూ పలు అంశాలపై విస్తృత ఆరోపణలు చేశారు. అమరవీరుల స్తూపం వద్దకు బయలుదేరిన హరీశ్‌రావు, ఇతర బీఆర్ఎస్ నాయకులను పోలీసులు తెలంగాణ భవన్ వద్ద అడ్డుకున్నారు. ఈ సందర్భంగా పోలీసులకు, బీఆర్ఎస్ కార్యకర్తలకు మధ్య తోపులాట చోటుచేసుకుంది. ఈ తోపులాటలో హరీశ్‌రావు కిందపడిపోయిన ఘటన ఉద్రిక్తతను మరింత పెంచింది. పరిస్థితిని అదుపులోకి తీసుకునేందుకు పోలీసులు పలువురు నేతలను అదుపులోకి తీసుకున్నారు.

సీఎం, మంత్రులు తొడగొట్టి తోకముడిచారు.. బీఆర్ఎస్ వర్కింగ్ ప్రెసిడెంట్ కేటీఆర్

అప్పులపై చర్చకు సిద్ధమని సవాళ్లు విసిరిన సీఎం రేవంత్‌రెడ్డి, మంత్రులు తీరా సమయం వచ్చేసరికి తోకముడిచి పారిపోయారని బీఆర్ఎస్ వర్కింగ్ ప్రెసిడెంట్ కేటీఆర్ తీవ్రస్థాయిలో విరుచుకుపడ్డారు. సవాల్ విసిరి చేతకాక పారిపోయిన వీరి బాగోతాన్ని రాష్ట్ర ప్రజలంతా కళ్లారా చూశారని మండిపడ్డారు. తానే స్వయంగా తెలంగాణ భవన్‌కు వస్తున్నానని ప్రగల్భాలు పలికిన మంత్రి జూపల్లి కృష్ణారావు కోసం ప్రత్యేకంగా కుర్చీ వేసి, శాలువాతో మూడు గంటలపాటు వేచి చూసినా రాలేదని అన్నారు. మంత్రి రాకుండా మొహం చాటేయడంతోపాటు మరో చోట డ్రామాకు తెరలేపారని ఆగ్రహం వ్యక్తం చేశారు. చివరికి గన్ పార్క్ వద్ద చర్చకు సిద్ధమై బయలుదేరిన హరీశ్‌రావును, ఇతర నేతల్ని అరెస్టు చేయడం, మమ్ములను అడుగడుగునా అడ్డుకోవడం సిగ్గుచేటని ఫైర్ అయ్యారు. అక్కడ కూర్చుని మంత్రులు సవాళ్లు విసరడం, ఇక్కడ పోలీసులను పెట్టి అడ్డుకోవడం ఈ ప్రభుత్వ దిగజారుడుతనానికి నిదర్శనమని దుయ్యబట్టారు. కంచన్‌బాగ్ పోలీస్ స్టేషన్‌కు తరలించిన నేతలను పరామర్శించేందుకు కూడా వెళ్లకుండా అడ్డుకోవడం దుర్మార్గమైన చర్య అని ఆగ్రహం వ్యక్తం చేశారు. తమతో చర్చించే దమ్ము ఈ పిరికిపందలకు లేదని అన్నారు.

భారత ఆర్థికాభివృద్ధిపై జపాన్ విశ్వాసం

(మొదటి పేజీ తరువాయి)

సంబంధాలు కొత్త దశలోకి అడుగుపెడుతున్నాయని సమావేశంలో అభిప్రాయపడినట్లు వెల్లడైంది. ఇరు దేశాల మధ్య పరస్పర విశ్వాసం, ప్రజాస్వామ్య విలువలు, స్వేచ్ఛాయుత ఆర్థిక వ్యవస్థల పట్ల నిబద్ధత ద్వైపాక్షిక బంధాలను మరింత బలోపేతం చేస్తున్నాయని పేర్కొన్నారు. భవిష్యత్ ప్రపంచ ఆర్థిక వ్యవస్థలో కీలకంగా మారుతున్న కృత్రిమ మేధ, ఆధునిక సాంకేతికత, ఆవిష్కరణల రంగాల్లో పరస్పర సహకారాన్ని మరింత విస్తరించేందుకు ఇరు దేశాలు అంగీకరించాయి. పరిశోధన, నూతన ఆవిష్కరణలు, డిజిటల్ పరివర్తన, అత్యాధునిక తయారీ రంగాల్లో భాగస్వామ్యాన్ని పెంచాలని నిర్ణయించినట్లు సమాచారం. ఇండో-పసిఫిక్ ప్రాంతంలో శాంతి, స్థిరత్వం, సముద్ర భద్రతకు ఇరు దేశాలు ప్రాధాన్యం ఇస్తున్న నేపథ్యంలో రక్షణ, భద్రతా రంగాల్లో సహకారాన్ని మరింత విస్తరించడంపై కూడా చర్చలు జరిగాయి. వ్యూహాత్మక సమన్వయం, భద్రతా సమాచార మార్పిడి, సంయుక్త సహకార కార్యక్రమాలను ముందుకు తీసుకెళ్లే అంశాలు సమావేశంలో ప్రస్తావనకు వచ్చినట్లు వెల్లడైంది.భారత్ ఔషధ తయారీలో ప్రపంచవ్యాప్తంగా కీలక స్థానంలో ఉండగా, జపాన్ అత్యాధునిక వైద్య సాంకేతికతలో ముందంజలో ఉంది. ఈ నేపథ్యంలో ఔషధ పరిశోధన, తయారీ, ఆరోగ్య సేవలు, వైద్య పరికరాల అభివృద్ధి వంటి రంగాల్లో పరస్పర సహకారాన్ని పెంచేందుకు ఇరు దేశాలు ఆసక్తి వ్యక్తం చేసినట్లు సమాచారం. ఆర్థిక రంగంలో సహకారాన్ని మరింత విస్తరించేందుకు వచ్చే పదేళ్లలో జపాన్ నుంచి భారత్‌కు 10 ట్రిలియన్ యెన్‌ల పెట్టుబడులను తీసుకురావడమే లక్ష్యంగా నిర్ణయించినట్లు భారత ప్రధాని వెల్లడించారు. అలాగే ప్రస్తుతం భారత్‌లో కార్యకలాపాలు నిర్వహిస్తున్న జపాన్ కంపెనీల సంఖ్యను రెట్టింపు చేయాలనే సంకల్పాన్ని వ్యక్తం చేశారు. ఈ లక్ష్యం సాధ్యమైతే తయారీ, మౌలిక వసతులు, ఎలక్ట్రానిక్స్, ఆటోమొబైల్, డిజిటల్ రంగాల్లో భారీ పెట్టుబడులు వచ్చే అవకాశాలు ఉన్నాయి. ప్రపంచ ఆర్థిక, వ్యూహాత్మక పరిస్థితులు వేగంగా మారుతున్న తరుణంలో భారత్-జపాన్ సంబంధాలు మరింత ప్రాధాన్యం సంతరించుకుంటున్నాయి. తాజా సమావేశంలో తీసుకున్న నిర్ణయాలు ద్వైపాక్షిక వాణిజ్యం, పెట్టుబడులు, సాంకేతిక భాగస్వామ్యం, భద్రతా సహకారాన్ని కొత్త స్థాయికి తీసుకెళ్లే అవకాశాలు కనిపిస్తున్నాయి. రానున్న దశాబ్దంలో ఇరు దేశాల మధ్య ఆర్థిక, పారిశ్రామిక, వ్యూహాత్మక అనుబంధం మరింత బలోపేతం కానుందనే సంకేతాలను ఈ భేటీ స్పష్టంగా ఇచ్చింది.

బుల్లెట్‌ప్రూఫ్ వాహనాలు,

ఎస్కార్ట్‌లపై కత్తెర

మాజీలకు, మాజీ ఉన్నతాధికారులకు సెక్యూరిటీ కోత.

హైదరాబాద్, మహా : తెలంగాణ పోలీస్ శాఖ భద్రతా వ్యవస్థలో కీలక మార్పులకు శ్రీకారం చుట్టింది. ప్రస్తుత భద్రతా అవసరాలు, ముప్పు అంచనాల ఆధారంగా పలువురు మాజీ పోలీసు ఉన్నతాధికారులు, కొంతమంది ప్రజాప్రతినిధులు, అధికారులకు కల్పిస్తున్న భద్రతా ఏర్పాట్లను పునఃసమీక్షిస్తూ బుల్లెట్ ప్రూఫ్

పాలిటిక్స్ లోకి సూర్య?

తమిళనాట ప్రచారం

మహా : స్టార్ హీరో సూర్య త్వరలోనే రాజకీయాల్లోకి అడుగుపెట్టనున్నారంటూ వచ్చిన వార్తలు కోలీవుడ్ వర్గాల్లో కలకలం రేపాయి. సోషల్ మీడియాలో ఈ ప్రచారం జోరుగా సాగడంతో దీనిపై సూర్య టీమ్ అధికారికంగా స్పందించి పూర్తి స్పష్టత ఇచ్చింది. సూర్య ఎన్నో ఏళ్లుగా 'అగరం ఫౌండేషన్' ద్వారా విద్యార్థులకు, పేదలకు అండగా నిలుస్తూ అనేక సేవా కార్యక్రమాలు నిర్వహిస్తున్నారు. ఆయన అభిమాన సంఘాలు కూడా ఈ కార్యక్రమాల్లో చురుగ్గా పాల్గొంటాయి. ఇటీవల చెన్నైలో జరిగిన 'సూర్య అఖిల భారత అభిమానుల పరిరక్షణ సంఘం' సమావేశంలో సంఘ ప్రతినిధి ఆర్. వీరమణి మాట్లాడుతూ భవిష్యత్తులో సూర్య రాజకీయాల్లోకి రావడం ఖాయమనే అర్థం వచ్చేలా వ్యాఖ్యానించారు. ఈ వ్యాఖ్యలను ఆధారం చేసుకుని కొన్ని తమిళ మీడియా సంస్థలు కథనాలు ప్రచురించడంతో సూర్య రాజకీయ అరంగేట్రం వార్త వేగంగా వైరల్ అయింది. విజయ్ తరహాలోనే సూర్య కూడా ప్రజాసేవ నుంచి రాజకీయాల్లోకి వస్తున్నారని అభిమానులు అంచనా వేశారు. ఈ ప్రచారం ఊపందుకోవడంతో సూర్య టీమ్ వెంటనే రంగంలోకి దిగింది. సూర్యకు రాజకీయాల్లోకి రావాలనే ఆలోచన ప్రస్తుతానికి ఎంతమాత్రం లేదని స్పష్టం చేసింది.

అప్పుల బాధతో వ్యక్తి అదృశ్యం

పిఎస్ లో ఫిర్యాదు చేసిన భార్య

కుషాయిగూడ , మహా : అప్పుల బాధతో ఓ వ్యక్తి అదృశ్యమైన సంఘటన జవహర్ నగర్ పోలీస్ స్టేషన్ పరిధిలో చోటుచేసుకుంది. ఎస్ హెచ్ ఓ సైదులు తెలిపిన వివరాల ప్రకారం మార్వాడి లైన్లో రావికంటి ఈశ్వర్ (44) భార్య పిల్లలతో కలిసి నివసిస్తున్నారు. ఈశ్వర్ ఈనెల 30వ తేదీన ఇంట్లో ఎవరికి చెప్పకుండా సాయంత్రం తన స్కూటీపై బయటికి వెళ్లి సాయంత్రం తిరిగి రాలేదు. ఈ మేరకు భార్య ఈశ్వర్ గురించి చుట్టుపక్కల వెతికిన తెలిసిన వారి వద్ద వెతికిన సమాచారం లభించలేదు. అప్పుల బాధతోనే ఈశ్వర్ ఇంట్లో నుంచి బయటకు వెళ్లిపోయాడని, ఫోన్ ఇంట్లోనే పెట్టి పోయాడని, భార్య రజిత జవహర్ నగర్ పోలీస్ స్టేషన్లో ఫిర్యాదు చేసింది. మిస్సింగ్ కేసు నమోదు చేస్తున్న పోలీసులు దర్యాప్తు చేస్తున్నారు.

వాళ్ల డ్రామా చూస్తుంటే బిగ్ బాస్ షో చూస్తున్నట్టుంది

: బండి సంజయ్

హైదరాబాద్, మహా : కాంగ్రెస్, బీఆర్ఎస్ మధ్య జరుగుతున్న వ్యవహారం 'బిగ్ బాస్' షోను తలపిస్తోందని కేంద్ర మంత్రి, బీజేపీ నేత బండి సంజయ్ కుమార్ ఎద్దేవా చేశారు. పైకి పోరాటంలా కనిపిస్తున్నా, లోపల ఆ రెండు పార్టీలు కుమ్మక్కయ్యాయని సోషల్ మీడియా వేదికగా విమర్శించారు.

ఈ రెండు పార్టీల అవినీతి, రాష్ట్ర అప్పులు, పాలనా వైఫల్యాలపై బహిరంగ చర్చ ఏర్పాటు చేయాలని బీజేపీ రాష్ట్ర అధ్యక్షుడు ఎన్. రామచందర్ రావుకు సూచించారు. ప్రధాని మోదీ నాయకత్వంలో తెలంగాణకు కేంద్రం అందిస్తున్న సహకారాన్ని కూడా ప్రజలకు వివరిద్దామని ఆయన పేర్కొన్నారు. కాంగ్రెస్, బీఆర్ఎస్‌లకు 'డబుల్ ఎలిమినేషన్' తప్పదని, రాష్ట్రంలో 'డబుల్ ఇంజిన్' సర్కార్ రావడం ఖాయమని బండి సంజయ్ జోస్యం చెప్పారు.

పేదల ఇళ్లపైనే హైడ్రా చర్యలా?.

తెలంగాణ హైకోర్టు తీవ్ర ఆగ్రహం.

హైదరాబాద్, మహా : తెలంగాణలో చెరువుల పరిరక్షణ, పూర్తి ట్యాంక్ మట్టం పరిధిలోని అక్రమ నిర్మాణాల తొలగింపు కోసం ఏర్పాటు చేసిన హైడ్రా పని తీరుపై తెలంగాణ హైకోర్టు కీలక వ్యాఖ్యలు చేసింది. చెరువుల ఆక్రమణలను అరికట్టడంలో సమాన న్యాయం పాటించాల్సిన అధికారులు కేవలం పేదల ఇళ్లనే లక్ష్యంగా చేసుకుంటున్నారనే అభిప్రాయాన్ని ధర్మాసనం వ్యక్తం చేసింది. తార్నాకలోని ఎర్రకుంట చెరువు ఆక్రమణలకు సంబంధించిన రిట్ పిటిషన్ విచారణ సందర్భంగా న్యాయస్థానం చేసిన వ్యాఖ్యలు అధికార యంత్రాంగంపై తీవ్ర ప్రశ్నలను లేవనెత్తాయి.

తార్నాక ప్రాంతంలోని ఎర్రకుంట చెరువు ఆక్రమణలపై సీనియర్ న్యాయవాది విజయ్ గోపాల్ దాఖలు చేసిన రిట్ పిటిషన్‌ను తెలంగాణ హైకోర్టు విచారించింది. దాదాపు ఎనిమిది ఎకరాల విస్తీర్ణంలో ఉన్న ఈ చెరువు క్రమంగా ఆక్రమణలకు గురవుతోందని, దీనివల్ల చెరువు స్వరూపం దెబ్బతింటోందని పిటిషనర్ కోర్టు దృష్టికి తీసుకువచ్చారు. చెరువు రక్షణకు బాధ్యత వహించాల్సిన సంబంధిత శాఖలు నిర్లక్ష్యంగా వ్యవహరిస్తున్నాయని ఆయన వాదించారు. ఎర్రకుంట ఆక్రమణలపై జీహెచ్ఎంసీ ఉన్నతాధికారులు, హైడ్రా, లేక్ ప్రొటెక్షన్ కమిటీకి పలుమార్లు ఫిర్యాదులు చేసినప్పటికీ ఎలాంటి చర్యలు తీసుకోలేదని పిటిషనర్ కోర్టుకు వివరించారు. అధికారుల నిర్లక్ష్యం కారణంగా ఆక్రమణలు మరింత పెరుగుతున్నాయని, చెరువుల పరిరక్షణ లక్ష్యం నీరుగారుతోందని పేర్కొన్నారు.

హైడ్రా, జీహెచ్ఎంసీపై ధర్మాసనం అసహనం

పిటిషనర్ వాదనలు విన్న అనంతరం ధర్మాసనం జీహెచ్ఎంసీ, హైడ్రా అధికారుల పనితీరుపై తీవ్ర అసంతృప్తి వ్యక్తం చేసింది. కేవలం పేదల ఇళ్లను మాత్రమే లక్ష్యంగా చేసుకుని కూల్చివేతలు చేపడుతున్నారని, కానీ ఇలాంటి అసలు ఆక్రమణలపై ఎందుకు చర్యలు తీసుకోవడం లేదని ప్రశ్నించింది. చట్టం అందరికీ సమానంగా వర్తించాలనే సూత్రాన్ని అధికారులు పాటిస్తున్నారా లేదా అనే అంశంపై కూడా ధర్మాసనం సందేహం వ్యక్తం చేసింది. ఈ వ్యవహారంపై పూర్తి వివరణ ఇవ్వాలని ఆదేశిస్తూ జీహెచ్ఎంసీ, హైడ్రా, నీటి పారుదల శాఖ అధికారులకు తెలంగాణ హైకోర్టు నోటీసులు జారీ చేసింది. ఎర్రకుంట చెరువు ఆక్రమణలపై ఇప్పటివరకు తీసుకున్న చర్యలు, భవిష్యత్ కార్యాచరణపై సమగ్ర నివేదిక సమర్పించాలని సూచించింది. ఈ కేసులో తదుపరి విచారణను ఈ నెల 16వ తేదీకి వాయిదా వేసిన హైకోర్టు, అప్పటిలోగా సంబంధిత శాఖలు తమ వివరణ సమర్పించాలని ఆదేశించింది. చెరువుల పరిరక్షణ, పూర్తి ట్యాంక్ మట్టం పరిధిలోని ఆక్రమణల తొలగింపుపై ప్రభుత్వ యంత్రాంగం తీసుకుంటున్న చర్యలపై ఈ విచారణ ప్రాధాన్యత సంతరించుకుంది. హైకోర్టు తాజా వ్యాఖ్యలతో చెరువుల ఆక్రమణల నిరోధం, హైడ్రా పనితీరు, అమలు వ్యవస్థలో పారదర్శకత వంటి అంశాలు మరోసారి రాష్ట్రవ్యాప్తంగా చర్చనీయాంశంగా మారాయి.

అన్నాడీఎంకేకు భారీ షాక్ టీవీకేలో చేరిన ఇద్దరు మాజీ మంత్రులు

చెన్నై, మహా : తమిళనాడులో అన్నాడీఎంకేకు గట్టి ఎదురుదెబ్బ తగిలింది. పార్టీకి చెందిన కీలక నేతలు, మాజీ మంత్రులు డాక్టర్ సి. విజయభాస్కర్, ఎం.ఆర్. విజయభాస్కర్ అధికార తమిళగ వెట్రి కళగం (టీవీకే) పార్టీలో చేరారు. వీరితో పాటు సుమారు 15,000 మంది మద్దతుదారులు కూడా పార్టీ మారడం రాజకీయ వర్గాల్లో చర్చనీయాంశమైంది. చెన్నై సమీపంలోని మామల్లపురంలో గల ఒక ప్రైవేట్ హోటల్‌లో గురువారం ఈ భారీ చేరికల కార్యక్రమం జరిగింది. టీవీకే ప్రధాన కార్యదర్శి ఎన్. ఆనంద్ ఈ కార్యక్రమానికి నేతృత్వం వహించారు. మంత్రి ఆధవ్ అర్జున కొత్తగా చేరిన వారికి పార్టీ కండువాలు కప్పి సాదరంగా ఆహ్వానించారు. అన్నాడీఎంకే నాయకత్వంపై తీవ్ర అసంతృప్తితోనే తాము పార్టీ మారుతున్నట్లు మాజీ మంత్రులు స్పష్టం చేశారు. ఈ సందర్భంగా సి. విజయభాస్కర్ మాట్లాడుతూ, ఎన్నికలకు ముందు మరియు తర్వాత కూడా టీవీకేతో పొత్తు పెట్టుకోవాలని తాము పార్టీ అధిష్ఠానానికి పలుమార్లు సూచించినా పట్టించుకోలేదని ఆవేదన వ్యక్తం చేశారు. ఎంజీఆర్ సిద్ధాంతాలకు విరుద్ధంగా డీఎంకేతో పొత్తుకు ప్రయత్నిస్తుండటంతో తాము పార్టీలో ఇమడలేకపోయామని తెలిపారు. ప్రజల్లో అపారమైన విశ్వాసం నింపిన విజయ్ నాయకత్వంలోని టీవీకేలో చేరడమే సముచితమైన నిర్ణయమని ఆయన అభిప్రాయపడ్డారు. ఇటీవలి అసెంబ్లీ ఎన్నికల అనంతరం జరిగిన అతిపెద్ద చేరికల్లో ఇది ఒకటి. ఈ ఇద్దరు మాజీ మంత్రులతో పాటు మరో మాజీ మంత్రి ఎస్. వలర్మతి, ఎం.ఎస్.ఎం. ఆనందన్, పలువురు మాజీ ఎమ్మెల్యేలు, 208 మంది యూనియన్ కార్యదర్శులు కూడా టీవీకేలో చేరారు. కరూర్, పుదుక్కోట్టై జిల్లాల నుంచి సుమారు 200 బస్సులు, 600 కార్లలో భారీ సంఖ్యలో మద్దతుదారులు ఈ కార్యక్రమానికి తరలివచ్చారు. ఈ చేరికలు కేవలం 'ట్రైలర్' మాత్రమేనని, రాబోయే ఎన్నికల్లో టీవీకే వంద శాతం విజయం సాధిస్తుందని విజయ భాస్కర్ ధీమా వ్యక్తం చేశారు.

ఇంటింటికీ ఓటర్ల జాబితా పరిశీలన చేపట్టిన బీజేపీ

- అర్హులైన ఓటర్ల పేర్లు తొలగించకుండా చర్యలు
- ప్రజాస్వామ్య పరిరక్షణకు కృషి

కుషాయిగూడ, మహా : ప్రత్యేక సమగ్ర ఓటర్ల జాబితా సవరణ (ఎస్ఐఆర్) కార్యక్రమంలో భాగంగా ఉమ్మడి మల్లాపూర్ డివిజన్‌లో బీజేపీ నాయకులు ఇంటింటికీ వెళ్లి ఓటర్ల వివరాలను పరిశీలించారు. ఈ సందర్భంగా బీఎల్ఓలతో కలిసి ఓటర్ల జాబితాను పరిశీలిస్తూ అర్హులైన ఓటర్ల పేర్లు తొలగించబడకుండా చర్యలు తీసుకుంటున్నట్లు బీజేపీ మేడ్చల్ కౌన్సిల్ సభ్యుడు, 184, 185, 186 బూత్ శక్తి కేంద్రాల ఇంచార్జి సంగిశెట్టి రవీంద్రసాగర్ తెలిపారు. ప్రజాస్వామ్యంలో ఓటు హక్కు అత్యంత కీలకమైందని, ప్రతి అర్హుడి పేరు ఓటర్ల జాబితాలో ఉండేలా పార్టీ కృషి చేస్తోందన్నారు. ప్రత్యేక సవరణ కార్యక్రమానికి ప్రజల నుంచి మంచి స్పందన లభిస్తోందని, ఓటర్ల వివరాల ధృవీకరణ ప్రక్రియ పారదర్శకంగా కొనసాగుతోందని ఆయన పేర్కొన్నారు. ప్రజాస్వామ్య పరిరక్షణలో భాగంగా ప్రతి అర్హుడి ఓటు హక్కును కాపాడేందుకు బీజేపీ ఎల్లప్పుడూ కట్టుబడి ఉంటుందని అన్నారు. ఈ కార్యక్రమంలో బీఎల్ఏ 2, బీజేపీ మహిళా మోర్చా అధ్యక్షురాలు సబితా యాదవ్, ఉత్తరం మాదాక్షి, ఏ. లింగేశ్వర్‌తో పాటు మరికొందరు కాలనీ ప్రతినిధులు పాల్గొన్నారు.

నాగార్జునసాగర్ హైవేపై ఘోర రోడ్డు ప్రమాదం ..

- ఆగపల్లి-గున్గల్ మధ్య ప్రమాదం వ్యక్తి మృతి
- మృతుడు నల్గొండ జిల్లా వాసిగా గుర్తింపు

ఇబ్రహీంపట్నం జూలై 2 మహా: మంచాల పోలీస్ స్టేషన్ పరిధిలో జరిగిన రోడ్డు ప్రమాదంలో రామావత్ దామోదర్ (25) అక్కడికక్కడే మృతి చెందాడు. గురువారం రంగారెడ్డి జిల్లా, నాగార్జునసాగర్ హైవే, ఆగపల్లిగున గల్ మధ్య జరిగిన రోడ్డు ప్రమాదంలో నల్గొండ జిల్లా మల్లేపల్లి మండలం, కొండ మల్లేపల్లి గ్రామం, గౌరీకుంట తండావాసి రామావత్ దామోదర్ (25) అనే వ్యక్తి మృతి చెందాడు. మృతుడు తన ద్విచక్ర వాహనంపై హైదరాబాద్ వెళ్తుండగా, అటుగా వేగంగా వచ్చిన గుర్తు తెలియని వాహనం ఢీకొట్టడంతో అక్కడికక్కడే ప్రాణాలు కోల్పోయినట్లు స్థానికులు తెలిపారు. సమాచారం అందుకున్న మంచాల సిఐ మధు, ఘటనాస్థలానికి చేరుకుని పరిసర ప్రాంతాన్ని పరిశీలించి కేసు నమోదు చేసుకుని, పోస్టుమార్టం నిమిత్తం మృతదేహాన్ని ఆస్పత్రికి తరలించారు. ప్రమాదానికి గల కారణాలను దర్యాప్తు చేసి త్వరలో వెల్లడిస్తామని మంచాల సీఐ మధు తెలిపారు.

శ్రీవారి సన్నిధిలో ఉప ముఖ్యమంత్రి

- దీక్ష అనంతరం తిరుమల దర్శనం.
- వేద ఆశీర్వచనాలు.. తీర్థప్రసాదాల స్వీకరణ.
- రైల్వే కోడూరు నుంచి నేరుగా తిరుమలకుడిప్యూటీ సీఎం పవన్ కళ్యాణ్.

తిరుమల, మహా : ఆంధ్రప్రదేశ్ ఉప ముఖ్యమంత్రి పవన్ కళ్యాణ్ గురువారం తిరుమల శ్రీ వేంకటేశ్వర స్వామివారిని దర్శించుకుని ప్రత్యేక పూజల్లో పాల్గొన్నారు. రైల్వే కోడూరు నియోజకవర్గంలో నిర్వహించిన విబి జీ-రాం జీ ప్రారంభోత్సవ కార్యక్రమంలో పాల్గొన్న అనంతరం నేరుగా తిరుమలకు చేరుకున్న ఆయన, దీక్షలో భాగంగా శ్రీవారి సన్నిధిలో ప్రార్థనలు చేశారు. ఆలయ వేద పండితులు ఆశీర్వచనం చేసి స్వామివారి చిత్రపటంతో పాటు తీర్థప్రసాదాలను అందజేశారు. అధికారిక కార్యక్రమం అనంతరం తిరుమలకు చేరిక రైల్వే కోడూరు నియోజకవర్గంలో ప్రభుత్వ కార్యక్రమాన్ని పూర్తి చేసిన ఉప ముఖ్యమంత్రి పవన్ కళ్యాణ్ నేరుగా తిరుమలకు చేరుకున్నారు. ప్రస్తుతం దీక్షలో ఉన్న ఆయన, అధికారిక కార్యక్రమం ముగిసిన తర్వాత శ్రీవారిని దర్శించుకోవాలని ముందుగానే నిర్ణయించుకుని సాయంత్రం ఆలయానికి వెళ్లారు. శ్రీవారి దర్శనం అనంతరం ఆలయంలో కొద్దిసేపు ప్రత్యేక సేవల్లో పాల్గొన్నారు.

వేద పండితుల ఆశీర్వచనం

దర్శనం అనంతరం ఆలయ ప్రాంగణంలోని శ్రీ రంగనాయకుల మండపంలో వేద పండితులు పవన్ కళ్యాణ్‌కు వేద ఆశీర్వచనాలు అందించారు. అనంతరం స్వామివారి చిత్రపటంతో పాటు తీర్థప్రసాదాలను అందజేసి శుభాకాంక్షలు తెలిపారు. పవిత్ర క్షేత్రంలో శ్రీవారి ఆశీస్సులు పొందడం తనకు ఆధ్యాత్మిక అనుభూతిని కలిగించిందని ఆయన సన్నిహితులతో పేర్కొన్నట్లు తెలిసింది.

పలువురు ప్రజాప్రతినిధుల హాజరు

పవన్ కళ్యాణ్ వెంట తిరుపతి శాసనసభ్యుడు ఆరణి శ్రీనివాసులు, రాష్ట్ర పోలీస్ హౌసింగ్ కార్పొరేషన్ చైర్మన్ కళ్యాణం శివశ్రీనివాస్, హస్తకళల నైపుణ్యాభివృద్ధి సంస్థ చైర్మన్ డాక్టర్ పసుపులేటి హరిప్రసాద్, పంచాయతీరాజ్ గ్రామీణాభివృద్ధి శాఖ కమిషనర్ కృష్ణతేజ తదితరులు కూడా శ్రీవారిని దర్శించుకుని ప్రత్యేక పూజల్లో పాల్గొన్నారు.

ఆధ్యాత్మికతకు ప్రాధాన్యం

ప్రభుత్వ కార్యక్రమాలతో బిజీగా ఉన్నప్పటికీ ఆధ్యాత్మిక సంప్రదాయాలకు ప్రాధాన్యం ఇస్తూ దీక్షలో భాగంగా తిరుమల శ్రీవారిని దర్శించుకోవడం పవన్ కళ్యాణ్‌కు అనవాయితీగా కొనసాగుతోంది. అధికారిక బాధ్యతల మధ్య కూడా భక్తి, ఆధ్యాత్మిక విశ్వాసాలకు ప్రాధాన్యం ఇస్తూ శ్రీవారి ఆశీస్సులు పొందేందుకు తిరుమలకు రావడం విశేషంగా నిలిచింది.

అమరావతి కాదు... విజయవాడే రాజధాని

జగన్ సంచలన వ్యాఖ్యలు.

విజయవాడ, మహా : ఆంధ్రప్రదేశ్ రాజధాని అంశంపై మాజీ ముఖ్యమంత్రి, వైఎస్సార్ కాంగ్రెస్ పార్టీ అధ్యక్షుడు వైఎస్ జగన్‌మోహన్ రెడ్డి మరోసారి సంచలన వ్యాఖ్యలు చేశారు. "అమరావతి కాదు... విజయవాడే మన రాజధాని" అని పేర్కొంటూ రాజధాని వ్యవహారంపై తన అభిప్రాయాన్ని వెల్లడించారు. విజయవాడలో క్రాంతి కుమార్ కుటుంబాన్ని పరామర్శించిన అనంతరం మీడియాతో మాట్లాడిన ఆయన "అమరావతి కాదు... వాస్తవానికి విజయవాడే మన రాజధాని. అందరం ఇక్కడే ఉంటాం. మన కళ్లెదుటే పోలీసు స్టేషన్, సీపీ, డీజీపీ, ముఖ్యమంత్రి, హోం మంత్రి కార్యాలయాలు ఉన్నాయి. ఇంత సమీపంలో ఈ ఘటన జరిగినా బాధిత కుటుంబానికి న్యాయం జరగలేదు. రాజధానిలోనే స్పష్టంగా ఒక రాకెట్ నడుస్తోంది" అని వ్యాఖ్యానించారు.

కన్నాల బస్తీలో కమ్యూనిటీ కాంటాక్ట్ నిర్వహించిన పోలీసులు

బెల్లంపల్లి, మహ: బెల్లంపల్లి పట్టణంలోని కన్నాల బస్తీలో గురువారం పోలీసుఉన్నతాధికారుల ఆదేశాల మేరకు బెల్లంపల్లి 1 టౌన్ ఎస్.హెచ్.ఓ కె. శ్రీనివాస రావు ఆధ్వర్యంలో పోలీసు సిబ్బంది కార్డన్ & సెర్చ్ కార్యక్రమం నిర్వహించారు. ఈ సందర్భంగా కన్నాల బస్తీలో 60 ద్విచక్ర వాహనాలను* తనిఖీ చేశారు. వాహనదారులకు ఆర్.సి, ఇన్సూరెన్స్, డ్రైవింగ్ లైసెన్స్, పొల్యూషన్ సర్టిఫికెట్ వంటి సరైన పత్రాలు తప్పనిసరిగా కలిగి ఉండాలని సూచించారు. ద్విచక్ర వాహనదారులు హెల్మెట్, కారు నడిపేవారు సీటు బెల్ట్ తప్పనిసరిగా ధరించాలని, ట్రాఫిక్ నిబంధనలు పాటించాలని వివరించారు. గంజాయి, డ్రగ్స్ వంటి మత్తు పదార్థాల వల్ల కలిగే అనర్థాలపై* అవగాహన కల్పించారు. వీటిని సేవించడం, విక్రయించడం చట్టరీత్యా నేరమని, అలాంటి వారిపై కఠిన చర్యలు తీసుకుంటామని హెచ్చరించారు. ఎస్.హెచ్.ఓ శ్రీనివాసరావు మాట్లాడుతూ మీ ప్రాంతంలో ఇతర రాష్ట్రాల నుండి వచ్చి నివాసం ఉంటున్న వ్యక్తుల సమాచారాన్ని వెంటనే స్థానిక పోలీస్ స్టేషన్‌కు తెలియజేయాలని ప్రజలకు సూచించారు. అనుమానాస్పద వ్యక్తులపై నిఘా ఉంచాలని కోరారు. శాంతిభద్రతల పరిరక్షణకు ప్రజలు పోలీసులకు సహకరించాలని, అసాంఘిక కార్యకలాపాల సమాచారం వెంటనే తెలియజేయాలని కోరారు. ఈ కార్యక్రమంలో బెల్లంపల్లి 1 టౌన్ పోలీస్ స్టేషన్ సిబ్బంది పూర్తిగా పాల్గొన్నారు. స్థానిక ప్రజలు, వాహనదారులు సానుకూలంగా స్పందించారు.

సీఎంఆర్ డెలివరీ ప్రక్రియ వేగవంతం చేయాలి

మంచిర్యాల జిల్లా అదనపు కలెక్టర్ (రెవెన్యూ) రాములు

మంచిర్యాల, మహా : జిల్లాలోని రైస్ మిల్లర్లు 2025 26 రబీ సీజన్ సంబంధిత ధాన్యం సిఎంఆర్ డెలివరీ ప్రక్రియ వేగవంతం చేయాలని మంచిర్యాల జిల్లా అదనపు కలెక్టర్ (రెవెన్యూ) వి రాములు వెల్లడించారు. గురువారం జిల్లా కలెక్టర్ కార్యాలయాల భవన సముదాయంలోని జిల్లా అదనపు కలెక్టర్ (రెవెన్యూ) ఛాంబర్ లో పౌరసరఫరాల శాఖ జిల్లా అధికారి బ్రహ్మ రావు, జిల్లా మేనేజర్ శ్రీకళ లతో కలిసి రైస్ మిల్లర్లతో సీఎంఆర్ డెలివరీ ప్రక్రియపై సమీక్ష సమావేశం నిర్వహించారు. ఈ సందర్భంగా జిల్లా అదనపు కలెక్టర్ మాట్లాడుతూ 202526 ప్రస్తుత రబీ సీజన్ సంబంధిత సీఎంఆర్ డెలివరీ వేగవంతం చేయాలని కోరారు. 202425 రబీ, 202526 ఖరీఫ్ సీజన్ల సంబంధిత ధాన్యం సిఎంఆర్ డెలివరీ ప్రక్రియ కార్యాచరణ రూపొందించాలని వివరించారు. మిషన్ కె 100 లో భాగంగా సిఎంఆర్ డెలివరీ ప్రక్రియను వేగవంతం చేసి త్వరగా పూర్తి చేయాలని తెలిపారు. ఈ నెల 15 లోగా ధాన్యం వేలానికి సంబంధించిన బకాయిలను 100 శాతం చెల్లించేలా చర్యలు తీసుకోవాలని అధికారులను ఆదేశించారు. ఈ కార్యక్రమంలో సంబంధిత శాఖల అధికారులు, రైస్ మిల్లర్లు తదితరులు పాల్గొన్నారు.

పోడు గుండా సీతారామ ప్రాజెక్టు

సర్వే కోసం సమావేశం

కారేపల్లి, మహా : సీతారామ ప్రాజెక్టు కు భూ సేకరణకు రెవెన్యూ, ఫారెస్టు, ఇరిగేషన్ శాఖల అధికారులు గురువారం కారేపల్లి మండలం పాటిమీదిగుంపులో సర్పంచ్ గుగులోత్ సుజాత సంతోష్ అధ్యక్షతన సమావేశం ఏర్పాటు చేశారు. ఈసమావేశంలో అధికారులు మాట్లాడుతూ సీతారామ ప్రాజెక్టుకు సంబంధించి రెవెన్యూ భూముల భూ సేకరణ పూర్తి చేయటం వారి పరిహారం ఇవ్వటం పూర్తి అయిందని తెలిపారు. ఫారెస్టు భూముల గుండా ప్రాజెక్టు కాలువ వెళ్తుండటం దానిలో పోడు భూములు ఉండటంతో పోడు సాగుదారులతో అధికారులు చర్చించారు. కాలువ పనులకు సంబంధించి సర్వే పనులు నిర్వహించటానికి సన్నహాలు జరుగుతున్నాయని వాటికి సహకరించాలని కోరారు. కాలువ క్రింద హక్కు పత్రాలు ఉన్న రైతులు ఎందరు, హక్కు లేకుండా సాగులో ఉన్న రైతుల వివరాలను అధికారులు సేకరించారు. సుమారు 30 మంది పోడు రైతుల భూములు సీతారామ ప్రాజెక్టు సేకరణకు అవకాశం ఉందని అధికారులు తెలిపారు. ఈసమావేశంలో తహసీల్దార్ ఓరుగంటి వెంకటేశ్వర్లు, ఎంపీడీవో బీ.పద్మ, ఆర్ఐ జగదీష్, డీప్యూటి ఎఫ్ఆర్వో, ఇరిగేషన్ డీఈ, జీపీ కార్యదర్శి అశోక్, జీపీవో రవి తదితరులు పాల్గొన్నారు.

పెట్రో ధరల తగ్గింపు..ఇపుడు కాదు

ఢిల్లీ, మహా: దేశంలో పెరిగిన ఇంధన ధరల తగ్గింపుపై కేంద్ర పెట్రోలియం, సహజ వాయువుల శాఖ మంత్రి హర్దీప్ సింగ్ పురీ కీలక వ్యాఖ్యలు చేసారు. ఓ సమావేశంలో విలేకరులు దేశీయంగా పెట్రోల్, డీజిల్ ధరలను ఎప్పుడు తగ్గిస్తారని ప్రశ్నించగా, కేవలం కొన్ని రోజుల పాటు ముడి చమురు ధరలు తగ్గగానే దేశీయంగా రిటైల్ ధరలను తగ్గించడం సాధ్యం కాదని, రాబోయే కొన్ని వారాల పాటు అంతర్జాతీయంగా ఈ తక్కువ ధరలు నిలకడగా కొనసాగినప్పుడు మాత్రమే ధరల తగ్గింపు కుదురుతుందని ఆయన స్పష్టం చేశారు.

విదేశీ నిధులపై కేంద్రం సర్జికల్ స్ట్రైక్

దేశ భద్రతను పణంగా పెట్టి, విదేశీ నిధులతో విచ్ఛిన్నకర శక్తులు ఆడుతున్న అక్రమ క్రీడకు తెరపడింది. దశాబ్దాలుగా దేశ ప్రయోజనాలను పక్కదారి పట్టిస్తూ, అనుమానాస్పద మార్గాల్లో ప్రవహిస్తున్న విదేశీ విరాళాల మూలాలను ఛేదించేందుకు కేంద్ర ప్రభుత్వం అత్యంత కీలకమైన అడుగు వేసింది. ఎఫ్‌సీఆర్‌ఏ 2.0 పేరుతో ప్రవేశపెట్టిన ఈ డిజిటల్ వ్యవస్థ, కేవలం పరిపాలనా సంస్కరణ మాత్రమే కాదు.. దేశ సార్వభౌమత్వాన్ని రక్షించుకునే దిశగా సాగించిన ఒక వ్యూహాత్మక సర్జికల్ స్ట్రైక్. విదేశీ నిధుల వెనుక ఉన్న చీకటి కోణాలను, అక్రమ మార్గాలను ఎండగట్టేందుకు ప్రభుత్వం ఇప్పుడు ఉక్కుపాదం మోపుతోంది. నిజాయితీగా సేవ చేసే సంస్థలకు ఆన్‌లైన్ వేదికగా అండగా నిలుస్తూనే, దేశద్రోహ కార్యకలాపాలకు పాల్పడే సంస్థల మెడపై ఎఫ్‌సీఆర్‌ఏ 2.0 రూపంలో డిజిటల్ సంకెళ్లను బిగిస్తోంది. వేలాది సంస్థలపై రియల్ టైమ్ నిఘా, ప్రతి పైసాపై పారదర్శక పర్యవేక్షణ, అక్రమార్కుల గుండెల్లో రైళ్లు పరిగెత్తించేలా సాగుతున్న ఈ కొత్త ప్రస్థానం వెనుక ఉన్న అసలు కథేమిటి? దేశ భద్రతను కాపాడటంలో ఈ కొత్త నిఘా వ్యవస్థ ఏ మేరకు ప్రభావం చూపబోతోంది? అన్నది ఇప్పుడు జాతీయ స్థాయిలో చర్చనీయాంశమైంది. ప్రభుత్వం దీనిని కేవలం ఒక సాఫ్ట్‌వేర్ అప్‌గ్రేడ్‌గా కాకుండా, విదేశీ నిధులపై సమగ్ర డిజిటల్ పర్యవేక్షణ వ్యవస్థగా అభివర్ణిస్తోంది. దరఖాస్తులు, పునరుద్ధరణలు, వార్షిక రిటర్నులు, ధృవీకరణ వంటి అన్ని సేవలను ఒకే డిజిటల్ వేదికపైకి తీసుకురావడం ద్వారా పారదర్శకతకు పెద్దపీట వేసింది. ఆధార్ ఆధారిత ధృవీకరణ, ఈసైన్, పత్రాల డిజిటల్ పరిశీలన, ప్రభుత్వ డేటాబేస్‌ల అనుసంధానం వంటి అత్యాధునిక సాంకేతికతతో, అక్రమాలకు పాల్పడే సంస్థల ఆట కట్టించేలా ఈ వ్యవస్థను తీర్చిదిద్దారు.

విదేశాల నుంచి వచ్చే ప్రతి రూపాయి నిజంగా విద్య, వైద్యం, సేవా కార్యక్రమాలకే వెళ్తుందా లేదా దేశ వ్యతిరేక కార్యకలాపాలకు మళ్లుతోందా అనే అనుమానాలను నివృత్తి చేయడమే ఈ కొత్త సంస్కరణల ప్రధాన ఉద్దేశ్యం. ఆర్థిక నేరాలు, మనీలాండరింగ్ వంటి అంశాలను దృష్టిలో ఉంచుకుని విదేశీ నిధుల మూలాల నుంచి వినియోగం వరకు ప్రతి దశను డిజిటల్ ట్రైల్‌లోకి తీసుకువచ్చారు. జాతీయ భద్రత దృష్ట్యా, విదేశీ ప్రభావ నియంత్రణను కఠినతరం చేస్తూ కేంద్రం తీసుకున్న ఈ నిర్ణయం దేశవ్యాప్తంగా సంచలనం సృష్టిస్తోంది. విదేశీ నిధులపై మొదటిసారిగా 1976లో అత్యవసర పరిస్థితి వేళ కఠిన చట్టాన్ని అమలులోకి తెచ్చారు. ఆ తర్వాత 2010లో కొత్త చట్టాన్ని, 2020లో కీలక సవరణలతో విదేశీ నిధుల బదిలీపై ఆంక్షలు, పరిపాలనా వ్యయాల పరిమితి, ప్రత్యేక బ్యాంకు ఖాతా వంటి నిబంధనలను చెల్లుబాటు అయ్యే ఎఫ్‌సీఆర్‌ఏ నమోదిత సంస్థలు ఉండగా, ఏటా వేల సంఖ్యలో దరఖాస్తులు, వార్షిక రిటర్నులు సమర్పించబడుతున్నాయి. ప్రతి సంస్థ సమర్పించే సమాచారాన్ని రియల్‌టైమ్ డిజిటల్ పద్ధతిలో పరిశీలించేలా కొత్త వ్యవస్థను ఏర్పాటు చేశారు. ఏ దేశం నుంచి నిధులు వచ్చాయి, ఎక్కడికి బదిలీ అయ్యాయి, ఏ కార్యకలాపాలకు ఖర్చు చేశారనే సమగ్ర సమాచారం ఇప్పుడు ప్రభుత్వ డ్యాష్‌బోర్డుపై సెకన్ల వ్యవధిలో కనిపిస్తోంది. గత కొన్నేళ్లలో 20 వేలకుపైగా సంస్థల ఎఫ్‌సీఆర్‌ఏ నమోదులు రద్దవ్వడం వెనుక అనేక కారణాలు ఉన్నాయి. ప్రతి రద్దునూ అక్రమాలతో ముడిపెట్టడం సరికాదు; వార్షిక రిటర్నులు సమర్పించకపోవడం, పునరుద్ధరణ దరఖాస్తు చేయకపోవడం, నిబంధనలు పాటించకపోవడం వంటి పరిపాలనా లోపాలే మెజారిటీ రద్దులకు కారణమయ్యాయి. చట్టపరమైన నిబంధనలను ఖాతరు చేయని సంస్థలకు, బాధ్యతారహితంగా వ్యవహరించిన వారికి మాత్రమే ఈ రద్దులు ఒక గట్టి హెచ్చరికగా నిలిచాయి, ఆరోగ్య, సేవా ట్రస్టులు, గ్రామీణాభివృద్ధి, పరిశోధనా సంస్థలు ఇలా విదేశీ నిధులు స్వీకరించే అన్ని సంస్థలు ఈ నిఘా పరిధిలోకి వస్తాయి. ప్రభుత్వం మతాల వారీగా గణాంకాలను విడుదల చేయనప్పటికీ, విదేశీ నిధులు స్వీకరించే ప్రతి అర్హ సంస్థా సమానమైన ఎఫ్‌సీఆర్‌ఏ నిబంధనలకు లోబడి ఉండాల్సిందే. ఎవరైనా సరే చట్టాన్ని గౌరవించి, పారదర్శకతతో వ్యవహరించాలన్నదే కేంద్రం పంపుతున్న ప్రధాన సందేశం.

2020 ఎఫ్‌సీఆర్‌ఏ సవరణలను సవాలు చేస్తూ దాఖలైన పిటిషన్లను పరిశీలించిన సుప్రీంకోర్టు, విదేశీ విరాళాలను నియంత్రించే పూర్తి అధికారం ప్రభుత్వానికి ఉందని స్పష్టం చేసింది. జాతీయ ప్రయోజనాల దృష్ట్యా, పారదర్శకత కోసం విధించిన పరిమితులు చట్టబద్ధమేనని దేశ అత్యున్నత న్యాయస్థానం ముద్ర వేసింది. ఈ తీర్పు కేంద్రం చేపట్టిన సంస్కరణలకు చట్టపరమైన భద్రతను కల్పించడమే కాకుండా, నిబంధనల అమలులో న్యాయబద్ధత ఉండాలని కూడా స్పష్టం చేసింది. పారదర్శకంగా, నిబద్ధతతో పనిచేసే సంస్థలకు ఎఫ్‌సీఆర్‌ఏ 2.0 ఒక వరంలా మారిందని ప్రభుత్వం భావిస్తోంది. పత్రాల సమర్పణ నుంచి అనుమతుల వరకు అంతా ఆన్‌లైన్ కావడంతో శ్రమ తగ్గుతుంది. అదే సమయంలో, లెక్కలు చూపని వారికి, నిబంధనలను అతిక్రమించే వారికి ఈ వ్యవస్థ ఒక కఠిన సవాలుగా నిలుస్తోంది. పరిపాలనా సామర్థ్యాన్ని పెంచడమే కాకుండా, తప్పు చేసేవారిపై ఉక్కుపాదం మోపడం ద్వారా వ్యవస్థను శుద్ధి చేయాలన్నది కేంద్రం యోచన. ఎఫ్‌సీఆర్‌ఏ 2.0పై అధికార, ప్రతిపక్షాల మధ్య మాటల యుద్ధం తారాస్థాయికి చేరుకుంది. జాతీయ భద్రత, విదేశీ ప్రభావ నియంత్రణ కోసం ఈ సంస్కరణ అని అధికార పక్షం వాదిస్తుంటే, ఇది స్వచ్ఛంద సంస్థలపై నియంత్రణ పెంచే ప్రయత్నమని ప్రతిపక్షాలు ఆందోళన చెందుతున్నాయి. మతమార్పిడి వంటి సున్నితమైన అంశాల్లో కూడా ఈ చట్టం పాత్ర ఉండటంతో, రాజకీయంగా ఈ చర్చ మరికొంత కాలం కొనసాగే అవకాశం కనిపిస్తోంది. ఎఫ్‌సీఆర్‌ఏ 2.0తో విదేశీ నిధుల వ్యవస్థ పూర్తిస్థాయిలో డేటా ఆధారితంగా మారనుంది. తక్షణ పరిశీలన, రియల్‌టైమ్ పర్యవేక్షణ, ఆన్‌లైన్ రిటర్నుల ద్వారా పారదర్శకత మరింత బలపడుతుంది. చట్టబద్ధంగా పనిచేసే వారికి వేగవంతమైన సేవలు అందించడం, నిబంధనలు ఉల్లంఘించే వారిని త్వరగా గుర్తించడం ద్వారా, భవిష్యత్తులో విదేశీ నిధుల ప్రవాహం దేశాభివృద్ధికి మాత్రమే తోడ్పడేలా వ్యవస్థను సిద్ధం చేస్తున్నారు. విదేశీ నిధులు స్వీకరించడం తప్పు కాదు, కానీ ప్రతి రూపాయి వినియోగం పారదర్శకంగా ఉండాలన్నదే ప్రభుత్వ ప్రధాన ఉద్దేశం. దేశ సార్వభౌమత్వాన్ని, ప్రజాస్వామ్య వ్యవస్థను దెబ్బతీసే ఏ ప్రయత్నానైనా సహించేది లేదని కేంద్రం స్పష్టం చేస్తోంది. నిజాయితీ గల వారికి సౌలభ్యం అక్రమాలకు పాల్పడే వారిపై ఉక్కుపాదం అనే సూత్రంతో, ఎఫ్‌సీఆర్‌ఏ 2.0ని ఒక శక్తివంతమైన పరిపాలనా సంస్కరణగా మారుస్తూ దేశాన్ని అప్రమత్తం చేస్తోంది.

- గడల నరసింహారావు,
సీనియర్ జర్నలిస్ట్

ప్రపంచ వృద్ధికి భారత్ చైనా మధ్య పోటీ

ప్రపంచ ఆర్థిక వ్యవస్థలో భారత్ ప్రాధాన్యం రోజురోజుకూ పెరుగుతోందని అంతర్జాతీయ ద్రవ్య నిధి అంచనాలు స్పష్టం చేస్తున్నాయి. 2026లో ప్రపంచ వాస్తవ స్థూల దేశీయోత్పత్తి వృద్ధికి అత్యధికంగా దోహదపడనున్న దేశాల జాబితాలో భారత్ రెండో స్థానంలో నిలిచింది. ప్రపంచ ఆర్థిక వృద్ధిలో 17 శాతం వాటాతో భారత్ కీలక పాత్ర పోషించనున్నట్లు అంచనా వేయడం దేశ ఆర్థిక సామర్థ్యానికి మరో గుర్తింపుగా విశ్లేషకులు అభిప్రాయపడుతున్నారు. అంతర్జాతీయ ద్రవ్య నిధి విడుదల చేసిన అంచనాల ప్రకారం ప్రపంచ వాస్తవ స్థూల దేశీయోత్పత్తి వృద్ధిలో చైనా 26.6 శాతం వాటాతో తొలి స్థానంలో నిలవనుంది. భారత్ 17 శాతం వాటాతో రెండో స్థానాన్ని దక్కించుకోనుంది. ప్రపంచంలోనే అతిపెద్ద ఆర్థిక వ్యవస్థగా ఉన్న అమెరికా 9.9 శాతం వాటాతో మూడో స్థానంలో ఉండటం గమనార్హం. దీంతో ప్రపంచ ఆర్థిక వృద్ధికి ఆసియా దేశాలే ప్రధాన చోదకశక్తిగా నిలుస్తున్నాయనే విషయం మరోసారి స్పష్టమైంది. జాబితాలో ఇండోనేషియా, టర్కీ, సౌదీ అరేబియా, వియత్నాం, నైజీరియా, బ్రెజిల్ వంటి అభివృద్ధి చెందుతున్న దేశాలు కూడా చోటు సంపాదించాయి. వేగవంతమైన పారిశ్రామికీకరణ, జనాభా, వినియోగ మార్కెట్ విస్తరణ, మౌలిక సదుపాయాల అభివృద్ధి వంటి అంశాలు ఈ దేశాల ఆర్థిక వృద్ధికి బలంగా నిలుస్తున్నాయని ఆర్థిక నిపుణులు విశ్లేషిస్తున్నారు. భారత్‌లో తయారీ రంగం విస్తరణ, డిజిటల్ ఆర్థిక వ్యవస్థ, సేవల రంగం, మౌలిక వసతుల నిర్మాణం, భారీ ప్రభుత్వ పెట్టుబడులు, విదేశీ ప్రత్యక్ష పెట్టుబడుల పెరుగుదల దేశ వృద్ధికి ప్రధాన బలంగా మారాయి. దేశీయ వినియోగం, యువ జనాభా, స్టార్టప్ వ్యవస్థ, సాంకేతిక రంగ అభివృద్ధి కూడా భారత ఆర్థిక వ్యవస్థను ప్రపంచంలో వేగంగా ఎదుగుతున్న ఆర్థిక వ్యవస్థలలో ఒకటిగా నిలబెడుతున్నాయి. ప్రపంచ ఆర్థిక వ్యవస్థలో అమెరికా అతిపెద్ద ఆర్థిక శక్తిగా కొనసాగుతున్నప్పటికీ, 2026 ప్రపంచ వృద్ధికి భారత్ అందించే వాటా అమెరికా కంటే ఎక్కువగా ఉండటం విశేషం. ఇది భారత ఆర్థిక వ్యవస్థ విస్తరణ వేగాన్ని ప్రతిబింబిస్తోందని ఆర్థిక విశ్లేషకులు పేర్కొంటున్నారు.

ఆసియాపై ప్రపంచం దృష్టి

ప్రపంచ వృద్ధిలో చైనా, భారత్ కలిసి 43.6 శాతం వాటాను అందించనున్నట్లు అంచనా వేయడం ఆసియా ఖండ ప్రాధాన్యాన్ని మరింత పెంచుతోంది. ప్రపంచ ఆర్థిక వ్యవస్థలో ఉత్పత్తి, పెట్టుబడులు, వినియోగం, వాణిజ్య కార్యకలాపాలకు ఆసియా కేంద్రబిందువుగా మారుతోందనే సంకేతాలను ఈ అంచనాలు ఇస్తున్నాయి. అంతర్జాతీయ ద్రవ్య నిధి తాజా అంచనాలు భారత ఆర్థిక వ్యవస్థపై ప్రపంచానికి ఉన్న విశ్వాసాన్ని ప్రతిబింబిస్తున్నాయి. స్థిరమైన వృద్ధి, భారీ దేశీయ మార్కెట్, సంస్కరణలు, పెట్టుబడులకు అనుకూల విధానాలు కొనసాగితే ప్రపంచ ఆర్థికాభివృద్ధిలో భారత్ పాత్ర మరింత పెరిగే అవకాశాలు ఉన్నాయని నిపుణులు అభిప్రాయపడుతున్నారు. ప్రపంచ ఆర్థిక వృద్ధికి ప్రధాన ఇంధనంగా భారత్ నిలుస్తోందని ఈ అంచనాలు మరోసారి స్పష్టం చేస్తున్నాయి.

- మహా డెస్క్

అమరవీరులే సాక్షి...

ఓల్జేజీ... హై ఓల్జేజీ... తెలంగాణ రాజకీయాలు ఇప్పుడు వీధుల కెక్కయి. ఎవరికీ వారే బహిరంగ చర్చకు సై అంటే సై అన్నారు. హైదరాబాద్ అసెంబ్లీ ఎదురుగా వున్న అమర వీరుల స్థూపం ఇందుకు వేదిక అయింది. స్వయంగా తెలంగాణ మంత్రులు చర్చకు తరలి వచ్చారు. మంత్రుల సవాళ్ళను స్వీకరించిన బీ ఆర్ ఎస్ నేతలు తగ్గేదేలే అంటూ చర్చకు సిద్ధం అయ్యారు. ఇంకేముంది. పోలీసులు ఇటు మంత్రులు, అటు బీ ఆర్ ఎస్ నేతల మధ్య నలిగి పోయారు. ఏ నిమిషంలో ఏం జరుగుతుందో అనే ఆందోళనతో పోలీస్ అధికారులు పరుగులు పెట్టారు. మంత్రులు, బీ ఆర్ ఎస్ నేతలు బహిరంగ చర్చ అంటూ చేసిన హంగామాతో ప్రజలు బిత్తరబోయారు. ఇరు పార్టీ నేతల హడావిడి చూసి విస్తూ పోయారు. చివరికి ఇదంతా పొలిటికల్ డ్రామాలని తెలుసుకుని చిరాకు పడ్డారు. పాలకులు, ప్రతి పక్ష నేతలు ఇలా రోడ్డు షోలకు దిగటం ఏమిటీ అంటూ కొందరు పెదవి విరిచారు. ఎవరు ఏం అనుకుంటే మాకేంటి.. మా పద్ధతి మాదే అనుకున్న నేతలు మాత్రం బహిరంగ చర్చను రచ్చగా చేసి ఎవరికీ వారే తమదే పై చేయి అనిపించుకుని సంతృప్తి పడ్డారు.

తెలంగాణలో అధికార కాంగ్రెస్ పార్టీ, విపక్షాలు బీ ఆర్ ఎస్ ల మధ్య మొదలైన మాటల యుద్ధం ఇప్పుడు ఏకంగా అమీ, తుమీ తేల్చుకుందాం రా.. అనే వరకు వెళ్ళింది. తెలంగాణలోని బడుగు, బలహీన వర్గాలకు సంబందించిన గురుకుల హాస్టళ్లలో ఆహారం పదార్థాల కొనుగోలు అంశం టెండర్లపై ప్రారంభం అయిన వివాదం ఇప్పుడు తేల్చుకుందాం అనే స్థాయికి వచ్చింది. ఈ టెండర్లలో రెండు వేల కోట్ల అవినీతి, అక్రమాలు జరిగాయని బీ ఆర్ ఎస్ నేతలు పెద్ద ఎత్తున ఆరోపణలు చేస్తున్నారు. ఇక్కడే మరో రచ్చ కూడా చోటు చేసుకుంది. పదేళ్ల పాటు తెలంగాణను పాలించిన బీ ఆర్ ఎస్ ఎనిమిదిన్నర లక్షల కోట్ల అప్పు చేసిందని కాంగ్రెస్ పాలకులు అంటున్నారు. ఇది మాటల తూటాలను దాటి ఇప్పుడు బహిరంగ చర్చ సవాళ్ళ వరకు వెళ్ళింది. దీనికి టైమ్, ప్లేస్, డేట్ కూడా ఇరు పార్టీల నేతలు ఫిక్స్ చేసుకున్నారు. అసలు సిన్ మొదలైంది. గురుకుల హాస్టళ్ల పై బీ ఆర్ ఎస్ నేతలు కే టీ ఆర్, హరీష్ రావు, ప్రవీణ్ కుమార్ చేసిన ఆరోపణలు పై చర్చకు సిద్ధమంటూ కాంగ్రెస్ మంత్రులు పొన్నం ప్రభాకర్, అజారుద్దీన్, అట్లూరితో పాటు పలువురు కాంగ్రెస్ ఎమ్మెల్యేలు, నేతలు అసెంబ్లీ ఎదురుగా వున్న అమరవీరుల స్థూపం వద్దకు వచ్చి బైటాయించారు. చర్చకు సిద్ధమంటూ బీ ఆర్ ఎస్ నేతలు హరీష్ రావు, ప్రవీణ్ కూడా తెలంగాణ భవన్ నుంచి బయలుదేరారు. ఇక పోలీసుల రంగ ప్రవేశం, వాగ్వాదం, చివరికి అరెస్టులు. అటు గన్ పార్క్ వద్ద గంట సేపు కూర్చున్న మంత్రులు నెమ్మదిగా అసెంబ్లీ ఆవరణలోని సీ ఎల్ పీ కార్యాలయం లోకి వెళ్లారు. మొత్తానికి ఓ రెండు గంటల పాటు హైదరాబాద్ లో సాగిన పొలిటికల్ డ్రామా చూసిన ప్రజలు ఎంజాయ్ చేశారు.

ఇటు తెలంగాణ అప్పులు పైనా ఛాలెంజ్ లు కూడా రసవత్తరంగా నే సాగాయి. దీనిపై చర్చకు సై అంటూ మంత్రి జూపల్లి కృష్ణారావు కూడా నడుం బిగించి చర్చకు సిద్ధం అయ్యారు. ఆయన బీ ఆర్ ఎస్ ఆఫీస్ కు వచ్చి చర్చలో పాల్గొంటానని చేసిన సవాల్ దృష్టిలో పెట్టుకొని అందుకోసం బీ ఆర్ ఎస్ ఆఫీస్ లో ప్రత్యేక ఏర్పాట్లు చేశారు. అయితే ఇది కూడా డ్రామాగానే ముగిసింది. అసలు తెలంగాణలో ఏం జరుగుతోంది. ఈ ఛాలెంజ్ లేమిటీ? ప్రజలకు ఇబ్బంది కలిగించేలా ఈ డ్రామాలేమిటీ? అనేదే ఇప్పుడు జనం చిరాకు పడుతున్నారు. ప్రజా సమస్యలు, ముఖ్య అంశాల పై చర్చల కోసం అసెంబ్లీ వుంది. అక్కడ ప్రజా ప్రతినిధులు చర్చించుకోవచ్చు. ఎవరు తప్పు చేస్తున్నారో, ఎవరు ప్రజలకు మేలు చేస్తున్నారో అసెంబ్లీలో తేల్చుకోవచ్చు. దానికి అసెంబ్లీ వేదికగా ఉంటుంది. ప్రజలకు విషయం వివరంగా తెలుస్తుంది. ఎవరి వాదనలో పస వుందో, ఎవరి వాదనలో నస వుందో ప్రజలు గ్రహించి సరైన సమయంలో తీర్పు ఇస్తారు. ఈ విషయం పాలక పక్షం, విపక్షాలకు తెలీదా? తెలుసు. కానీ వారి పంతాలు, పట్టింపులు ఇప్పుడు పీక్ లెవల్ కు చేరుకున్నాయి. అందుకే రోడ్ల పైన బహిరంగ చర్చలకు సిద్ధమవుతున్నారనే భావన ఇప్పుడు ప్రజల్లో వస్తోంది.

కాంగ్రెస్, బీ ఆర్ ఎస్ చేసేవి అన్నీ పొలిటికల్ జిమిక్కీ అంటూ ఇప్పుడు బీజేపీ విమర్శలు మొదలు పెట్టింది. గురుకుల హాస్టళ్లలో అవినీతి, తెలంగాణ అప్పులు, తెలంగాణకు 12 ఏళ్లలో కేంద్రం చేసిన సహాయం... ఇలా అన్నింటి మీద చర్చ జరగాలని బీజేపీ నేతలు అంటున్నారు. అమరవీరుల స్థూపం వద్ద మంత్రులు డ్రామా చేస్తే, తెలంగాణ భవన్ వద్ద బీ ఆర్ ఎస్ నేతలు వీధి నాటకాలు చేశారని బీజేపీ నేతలు అంటున్నారు. ఈ రెండు పార్టీల నేతలు చేస్తున్న వ్యవహారం బిగ్ బాస్ షోను మరిపిస్తోందని ఏద్దేవా చేస్తున్నారు. తెలంగాణ రాష్ట్ర పరువును కాంగ్రెస్, బీజేపీలు బజారు కీడుస్తున్నాయని బీజేపీ నాయకులు ఆగ్రహం వ్యక్తం చేస్తున్నారు.

కాంగ్రెస్ నేతలు మెట్టు దిగటం లేదు. బీ ఆర్ ఎస్ నాయకులు బెట్టు వదలటం లేదు. బీజేపీ నేతలు వెనక్కి తగ్గటం లేదు. ఫలితంగా తెలంగాణ పాలిటిక్స్ హీట్ వేవ్స్ తో ప్రజలకు చెమటలు పడుతున్నాయి. అధికార పార్టీ నేతలే కాదు, ఏ పార్టీ నేతలు బహిరంగ చర్చలు చేస్తామంటే పోలీసులు ఒప్పుకోరు. ఇది శాంతి, భద్రతల సమస్యకు దారి తీస్తుందనే విషయం పార్టీ నేతలకు తెలుసు. మన దేశం ఇంకా అమెరికా స్థాయికి చేరుకోలేదు. అక్కడ మాత్రమే అది కూడా అధ్యక్ష ఎన్నికల సమయంలో ఓపెన్ డిబేట్ ఉంటుంది. ఆ పరిస్థితి తెలంగాణలో లేదు. అసలు మన దేశంలోనే అది అత్యంత అరుదు. బహిరంగ చర్చలు అంటూ మంత్రులు హంగామా చేశారు. బీ ఆర్ ఎస్ నేతలు సై అంటూ బయలుదేరారు. చివరికి ఏం జరిగింది. ఇందులో విజేతలు ఎవ్వరు? పరాజితులు ఎవ్వరు? ఎవ్వరు లేరు. టైమ్ వెస్ట్ షో లు. ట్రాఫిక్ జామ్ లు. ఏదో జరుగుతోందనే ప్రజల ఆందోళన మినహాయించి ఎలాంటి ప్రయోజనం లేదు. ఇంత షో చేసిన నేతలు చివరికి కథ మొదటికే తెచ్చారు. ఎవరికీ వారే మీడియాల ముందుకు వచ్చి తమ మాటే నెగ్గింది అనే బిల్డప్ లు ఇచ్చేశారు. తెలంగాణ అమరవీరుల సాక్షిగా జరిగిన ఈ పొలిటికల్ పోరు ఇంతటితో ఆగి పోయే సూచనలు మాత్రం కనిపించడం లేదు. ముమ్ముందు ఇలాంటి షోలు తెలంగాణ ప్రజలు ఎన్నో చూడాలి మరి.

జీ. వెంకటరమణ
సీనియర్ జర్నలిస్ట్.

పాలకుర్తిలో ఇందిరమ్మ ఇంటి స్లాబ్ పనుల ప్రారంభం

- లబ్ధిదారులకు ప్రభుత్వం అండగా ఉంటుందని హామీ
- ఎమ్మెల్యే రాజ్ ఠాగూర్ దంపతులకు కృతజ్ఞతలు

పాలకుర్తి, జూలై 2 (మహా): పెద్దపల్లి జిల్లా రామగుండం నియోజకవర్గంలోని పాలకుర్తి గ్రామంలో ఇందిరమ్మ ఇళ్ల పథకం కింద లబ్ధిదారురాలు పిక్లింక యశోద నిర్మిస్తున్న ఇంటి స్లాబ్ పనులను గురువారం ఘనంగా ప్రారంభించారు. కాంగ్రెస్ పార్టీ గ్రామ అధ్యక్షుడు మెరుగు అశోక్ గౌడ్ కొబ్బరి కాయ కొట్టి స్లాబ్ ్రిమాణ పనులకు శ్రీకారం చుట్టారు.ఈ సందర్భంగా ఆయన మాట్లాడుతూ, పేదల సొంతింటి కలను సాకారం చేయాలనే లక్ష్యంతో కాంగ్రెస్ ప్రభుత్వం ఇందిరమ్మ ఇళ్ల పథకాన్ని అమలు చేస్తోందన్నారు. అర్హులైన ప్రతి కుటుంబానికి సంక్షేమ పథకాల ప్రయోజనాలు అందేలా ప్రభుత్వం కట్టుబడి పనిచేస్తోందని తెలిపారు.ఇందిరమ్మ ఇల్లు మంజూరు చేసిన రామగుండం ఎమ్మెల్యే రాజ్ ఠాగూర్ మక్కాన్సింగ్, ఆయన సతీమణి మనాలి ఠాగూర్‌కు లబ్ధిదారులు, గ్రామ కాంగ్రెస్ నాయకులు ప్రత్యేకంగా కృతజ్ఞతలు తెలిపారు.ఈ కార్యక్రమంలో కాంగ్రెస్ పార్టీ సీనియర్ నాయకులు నూకల గట్టయ్య, ధారవేణి సంజీవ్, ధారవేణి రాజయ్య, సంతపురి కనకయ్య, జ్యోతి తదితరులు, పార్టీ కార్యకర్తలు పాల్గొన్నారు.

4 వ రోజుకు చేరిన అధికారుల సంఘం నిరాహార దీక్షలు

మందమర్రి, మహా : మందమర్రి ఏరియా సింగరేణి అధికారుల సంఘం ఆధ్వర్యంలో కొనసాగుతున్న రిలే నిరాహార దీక్షలు గురువారానికి నాలుగో రోజుకు చేరింది. ఈ సందర్భంగా ఏరియా అధికారుల సంఘం అధ్యక్షులు ఎస్ రమేష్ మాట్లాడుతూ పిఆర్సిని విడుదల చేయాలని పలుమార్లు యాజమాన్యానికి వినతులు చేసిన పట్టించుకోవడంలేదని ఆయన ధ్వజమెత్తారు. ఉచిత విద్యుత్తు, ఫీజ్ రియంబర్స్మెంట్ లతో పాటు అధికారుల కు పదోన్నతులు, బదిలీలలో పారదర్శకత పాటించాలని ఆయన డిమాండ్ చేశారు. సంస్థకు లాభాలు రావాలని అధిక సమయాన్ని కేటాయించిన మేము ఈరోజు నిరసనలు ఆందోళనల బాట పట్టడం బాధగా ఉందన్నారు. గత నెల రోజుల నుండి నిరసన కార్యక్రమాలు చేస్తుంటే అటు యాజమాన్యం కానీ ఇటు ప్రభుత్వం కానీ మమ్మల్ని పట్టించుకోవడంలేదని విచారం వ్యక్తం చేశారు. ఈ మా సమస్యలు పరిష్కారం కాకుంటే మా ఆందోళన కార్యక్రమాలను తీవ్రతరం చేస్తామని హెచ్చరించారు. ఈ కార్యక్రమంలో కార్యదర్శి బసవరాజు, ఉపాధ్యక్షులు వర్ధన్, మధు, సహాయ కార్యదర్శి రవి, కోశాధికారి సరిత, ఎం సంతోష్, శ్యామ్, మహబూబ్ ఖాన్, రాజ్ కుమార్ తదితర అధికారులు పాల్గొన్నారు.

కుల బహిష్కరణకు గురిచేసిన కుల పెద్దలపై చర్యలు తీసుకోవాలి

- చంద్ర వెళ్ళి గ్రామానికి చెందిన పోలవేణి పవన్, మంజుల దంపతులు

బెల్లంపల్లి,మహ: కుల పెద్దలుగా వ్యవహరిస్తు వ్యక్తులు బెల్లంపల్లి మండలం చంద్ర వెళ్ళి గ్రామానికి చెందిన యాదవ కుల దంపతులను బహిష్కరణ చేయడం మానసిక వేదనకు గురి చేసింది . బెల్లంపల్లి మండలం చంద్రవెళ్లి గ్రామం యాదవ కులానికి చెందిన దంపతులు పోలవేణి పవన్, మంజులలను తాము చెప్పినట్లు వినటం లేదని, కక్షపూరితంగా కుల బహిష్కరణ నిర్వహించి, సంతోషపడుతున్న కుల సంఘం పెద్దమనుసులపై చర్యలు తీసుకుని న్యాయం చేయాలని, ప్రభుత్వ అధికారులకు గురువారం నాడు బెల్లంపల్లి ప్రెస్ క్లబ్ కార్యాలయం (టేకులబస్తీ)లో నిర్వహించిన సమావేశంలో వేడుకున్నారు. ఈ సందర్భంగా వారు మాట్లాడుతూ తమ కుటుంబ సభ్యుల భూవివాదంలో సోదరుడు రాజు కుల సంఘంలో సభ్యుడైనందున, కమిటీ మొత్తం ఆయనకే మద్దతు నిస్తూ, తనను పలుమార్లు పంచాయతీకి పిలిపించి అధిక మొత్తంలో డిపాజిట్లు చేయాలంటూ డిమాండ్ చేయడంతో, దాన్ని తాము వ్యతిరేకించగా తీవ్ర ఇబ్బందులకు గురి చేస్తూ, యాదవ సంఘం సభ్యులలో జరిగే ఫంక్షన్లు , కుల దేవతలకు పూజలు నిర్వహించినా, తమ కుటుంబాన్ని పిలవద్దని, వారితో ఎవరు మాట్లాడొద్దని హుకుం జారీచేయడం తో కుల సభ్యులంతా మమ్మల్ని చులకనగా చూస్తున్నారని, గత రెండేళ్ళుగా మానసిక క్షోభ ను అననుభవిస్తున్నామని కన్నీళ్ల పర్యంతమయ్యారు. బతుకమ్మ ఆడుకోవడానికి అందరితో కలిసి వెళ్లినా తమను కలవనీయలేదని, ఫంక్షన్లకు పిలవడం లేదని, చివరికి కుల దైవమైన దేవుళ్లను పూజించే సమయమంలోను మమ్మల్ని పిలవకుండా, మాకు రావలసిన వాటా ఇవ్వడం లేదని, అది కూడా వారు చెప్పినంత పెనాల్టీ కడితేనే ఇస్తామని పెద్దమనుషులు చెప్పడం ఎంతవరకు సమంజసమన్నారు.ఈ విషయమై బెల్లంపల్లి తాళ్ల గురిజాల పోలీస్ స్టేషన్లో ఫిర్యాదు చేసిన, పోలీసు అధికారులు సాక్షాలు చూపమంటూ, మమ్మల్ని ప్రశ్నలు వేస్తున్నారని న్యాయం చేయాల్సిన పోలీసులే ప్రశ్నలు వేస్తే, ఏం చేయాలని వాళ్లు ప్రశ్నించారు. ఇప్పటికైనా సంబంధిత అధికారులు చంద్ర వెళ్లి గ్రామ యాదవ సంఘం కుల పెద్ద మనుషులపై చర్యలు తీసుకొని, మాకు న్యాయం చేయాలని, చేయని పక్షంలో విషయాన్ని జిల్లా ఉన్నతాధికారుల దృష్టికి, పోలీస్ కమిషనర్ దృష్టికి తీసుకువెళ్తామని వెల్లడించారు.

మిత్రుని కుటుంబానికి 70 వేల ఆర్థిక సహాయం

మహా వరంగల్ పోచమ్మ మైదాన్ ; వరంగల్ తూర్పు నియోజకవర్గం 20వ డివిజన్ కాశిబుగ్గ కు చెందిన తెలంగాణ ఉద్యమకారుడు జక్కి అశోక్ గత పది రోజుల క్రితం మరణించిన విషయం అందరికీ తెలిసిందే. అశోక్ గతంలో ముగ్గురు కార్పొరేటర్ల గెలుపుకు ఎంతో కృషి చేశారని వారు విజయం సాధించడంలో ముఖ్య పాత్ర పోషించారు. ఆ కార్పొరేటర్లను గెలిపించిన ఘనత జక్కి అశోక్ కే దక్కుతుందని గోరంటల మనోహర్ అన్నారు. గురువారం ఆయన దశదినకర్మ సందర్భంగా చిన్న నాటి మిత్రులైన చల్లా వేణు, గోరంటల మనోహర్, ఓనీ భాస్కర్, పిట్ట గోపి, రంగు రవి, శరత్, రాజు, కేసీ రాజు టీపీ రామ్ శ్రీనివాస్, రాము అందరూ కలిసి రూ. 70 వేలు వారి కుటుంబ సభ్యులకు అందజేశారు. ఈ కార్యక్రమంలో మాజీ కార్పొరేటర్ గుండేటి దూపం సంపత్, ఊరుగొండ రవీందర్, గుర్రపు రామకృష్ణ,చిలుపురి సత్యనారాయణ, వేముల నాగరాజు ఓని చక్రపాణి, చిమ్మని గోపి, తోట బాలరాజు, దేవర ప్రసాద్, జంగాలపల్లి రాజు, బొచ్చు మహేష్, ప్రజాప్రతినిధులు కాశిబుగ్గ మిత్రబృందం తదితరులు పాల్గొన్నారు.

ఆరోగ్య పరీక్షల నిర్వహణపై శిక్షణ

- అదన కలెక్టర్ భాస్కర్ రావు

యాదాద్రి భువనగిరి జూలై 2 మహా తెలంగాణ రాష్ట్ర ప్రభుత్వం ప్రతిష్టాత్మకంగా అమలు చేయనున్న స్వయం సహాయక మహిళా సంఘాల (ఎస్‌హెచ్‌జీ) సభ్యుల సమగ్ర ఆరోగ్య పరీక్షల కార్యక్రమాన్ని జిల్లాలో సమర్థవంతంగా అమలు చేసేందుకు, జిల్లా కలెక్టర్ అనురాగ్ జయంతి ఆదేశాల మేరకు గురువారం కలెక్టరేట్ మినీ మీటింగ్ హాల్ జిల్లా స్థాయి శిక్షణ కార్యక్రమాన్ని నిర్వహించారు. ఈ కార్యక్రమానికి జిల్లా అదనపు కలెక్టర్ (లోకల్ బాడీస్) భాస్కర్ రావు అధ్యక్షత వహించారు. ఈ సందర్భంగా ఆయన మాట్లాడుతూ యాదాద్రి భువనగిరి జిల్లాలో మొత్తం 1,94,493 మంది స్వయం సహాయక మహిళా సంఘాల సభ్యులు ఉన్నారని తెలిపారు. వారందరికీ దశలవారీగా ఆరోగ్య పరీక్షలు నిర్వహించి, మూడు నెలల వ్యవధిలో పూర్తి చేసేలా సమగ్ర కార్యాచరణ ప్రణాళికను రూపొందించి అమలు చేయాలని అధికారులను ఆదేశించారు. ఈ కార్యక్రమాన్ని సమర్థవంతంగా అమలు చేసేందుకు మహిళా సంఘాల సభ్యుల ఆరోగ్య పరీక్షలు, నమూనాల సేకరణ, డేటా నమోదు, ఫాలోఅప్ ప్రక్రియలను సమర్థవంతంగా నిర్వహించేందుకు వైద్య ఆరోగ్యశాఖ సిబ్బందితో పాటు డీఆర్‌డీఏ, మేప్మా, మున్సిపల్ శాఖల సిబ్బందికి ప్రత్యేక శిక్షణ కార్యక్రమాలు నిర్వహిస్తున్నట్లు తెలిపారు. జిల్లాలోని పోచంపల్లి, షరాజీపేట్, బీబీనగర్ ప్రాథమిక ఆరోగ్య కేంద్రాలను మాస్టర్ ట్రైనింగ్ కేంద్రాలుగా గుర్తించి, ఒక్కో కేంద్రం నుంచి ల్యాబ్ టెక్నీషియన్లకు శిక్షణ అందించినట్లు తెలిపారు. శిక్షణ పొందిన మాస్టర్ ట్రైనర్ల ద్వారా జిల్లాలోని మిగిలిన ఆరోగ్య సిబ్బందికి దశలవారీగా శిక్షణ అందించనున్నట్లు పేర్కొన్నారు. ఈ సందర్భంగా టీడయాగ్నోస్టిక్స్ రాష్ట్ర సమన్వయకర్త భరత్ పాల్గొని, సమగ్ర ఆరోగ్య పరీక్షల నిర్వహణ విధానం, నమూనాల సేకరణలో పాటించాల్సిన ప్రమాణాలు, డేటా నమోదు, నాణ్యత నియంత్రణ, నివేదికల నిర్వహణ తదితర అంశాలపై వైద్యులు, ల్యాబ్ టెక్నీషియన్లు మరియు సంబంధిత శాఖల సిబ్బందికి సవివరంగా శిక్షణ అందించారు. ఈ కార్యక్రమం ద్వారా మహిళల ఆరోగ్యంపై సమగ్ర ఆరోగ్య ప్రొఫైల్ రూపొందించడంతో పాటు, వ్యాధులను ముందస్తుగా గుర్తించి సకాలంలో చికిత్స అందించడం ద్వారా మహిళల ఆరోగ్య పరిరక్షణకు రాష్ట్ర ప్రభుత్వం అత్యంత ప్రాధాన్యత ఇస్తోందని అదనపు కలెక్టర్ తెలిపారు. ఈ సమావేశంలో జిల్లా గ్రామీణాభివృద్ధి అధికారి (డీఆర్‌డీఓ), జిల్లా వైద్య మరియు ఆరోగ్యశాఖ అధికారి డాక్టర్ ఎం. మనోహర్, ప్రోగ్రామ్ ఆఫీసర్ డాక్టర్ వంశీకృష్ణ, వైద్యులు, ల్యాబ్ టెక్నీషియన్లు, టీడయాగ్నోస్టిక్స్ రాష్ట్ర సమన్వయకర్త భరత్, టీహబ్, మేప్మా, మున్సిపల్ శాఖలు మరియు సంబంధిత శాఖల అధికారులు పాల్గొన్నారు.

సింగరేణి సెక్యూరిటీ శాఖకు ప్రత్యేక గుర్తింపు ఇవ్వండి

- సత్తుపల్లి ఏరియా ఐ.ఎన్.టి.యు.సి వైస్ ప్రెసిడెంట్ కోటేశ్వరరావు వినతి.

సత్తుపల్లి, జూలై 2: మహా.: సింగరేణి సంస్థలో 11 ఏరియాలలో సెక్యూరిటీ శాఖకు ఉన్న ప్రత్యేక స్థానాన్ని 12వ ఏరియాగా నూతనంగా ఏర్పాటు చేసిన సత్తుపల్లి ఏరియాలో ఏర్పాటు చేయాలని ఏరియా ఐ.ఎన్.టి.యు.సి యూనియన్ వైస్ ప్రెసిడెంట్ బి.కోటేశ్వరరావు కనీస వేతన మండలి చైర్మన్, సెక్రటరీ జనరల్ జనక్ ప్రసాద్ కు గురువారం వినతి పత్రం అందజేశారు. ఈ సందర్భంగా ఆయన మాట్లాడుతూ ప్రభుత్వరంగ సంస్థలలో సెక్యూరిటీ విభాగము ప్రత్యేకతను కలిగి ఉండాలని, సెక్యూరిటీని గనుల నిర్వహణ శాఖలో విలీనం చేస్తే ప్రభుత్వ ఆస్తులకు రక్షణ కరువవుతుందని అన్నారు. దరఖాస్తు స్వీకరించిన అనంతరం జనక్ ప్రసాద్ స్పందిస్తూ ఈ విషయంపై ఉన్నత అధికారులతో చర్చించి సెక్యూరిటీ వ్యవస్థకు ప్రత్యేక స్థానాన్ని కల్పిస్తానని హామీ ఇచ్చారు. ఈ కార్యక్రమంలో సింగరేణి సెక్యూరిటీ గార్డ్స్ కనకయ్య, కొండేటి షట్రక్ బాబు, భూక్య బాలకిషన్, బ్రాంచ్ సెక్రటరీ మురళీకృష్ణ, బాలాజీ, యూనియన్ బ్రాంచ్ నాయకులు సుదర్శన్, నజీర్, హమీద్, పిట్ సెక్రటరీలు నగేష్, షణ్ముఖ చారి, కేడం కోటేశ్వరరావు, ఇక్బాల్, అప్రోజ్ తదితరులు పాల్గొన్నారు.

సత్యనారాయణపురానికి 108 అంబులెన్స్

చర్ల, జూలై 2 (మహా): భద్రాద్రి కొత్తగూడెం జిల్లా సత్యనారాయణపురం ప్రాథమిక ఆరోగ్య కేంద్రానికి (పీహెచ్‌సీ) 108 అంబులెన్స్ సేవలను జిల్లా యంత్రాంగం తిరిగి కేటాయించింది. ఇటీవల చర్ల ప్రాథమిక ఆరోగ్య కేంద్రానికి తరలించిన అంబులెన్స్‌ను స్థానిక ప్రజలు, ప్రజాప్రతినిధుల విజ్ఞప్తితో పునరుద్ధరించారు.అంబులెన్స్ లేకపోవడంతో గర్భిణులు, పాముకాటు బాధితులు, గుండెపోటు రోగులు, ప్రమాద బాధితులు అత్యవసర వైద్య సేవలు పొందడంలో ఇబ్బందులు ఎదుర్కొన్నారు. ఈ సమస్యపై ప్రజాప్రతినిధులు జిల్లా కలెక్టర్, జిల్లా వైద్యారోగ్య శాఖ అధికారి, ఎమ్మెల్యే తెల్లం వెంకట్రావు కు వినతిపత్రాలు సమర్పించారు.దీంతో స్పందించిన జిల్లా యంత్రాంగం టీజీ 08 టీ 4821 నంబరు గల 108 అంబులెన్స్‌ను తిరిగి సత్యనారాయణపురం ప్రాథమిక ఆరోగ్య కేంద్రానికి కేటాయించింది. అంబులెన్స్ సేవలు పునరుద్ధరించడంతో స్థానిక ప్రజలు హర్షం వ్యక్తం చేస్తూ అధికారులు, ఎమ్మెల్యే, మీడియా ప్రతినిధులకు కృతజ్ఞతలు తెలిపారు.

గిరివికాసమే వనవాసీ లక్ష్యం

చర్లలో శబరి బాలికా నిలయం ప్రారంభం

చర్ల, జూలై 2 (మహా): గిరిజనుల అభ్యున్నతే లక్ష్యంగా వనవాసీ కళ్యాణ పరిషత్ దేశవ్యాప్తంగా సేవా కార్యక్రమాలు నిర్వహిస్తోందని ఆ సంస్థ అఖిల భారత ప్రశిక్షణ సభ్యులు కొరివింజ రామచంద్రయ్య అన్నారు. గురువారం చర్లలో ఏర్పాటు చేసిన శబరి బాలికా నిలయాన్ని ఆయన ప్రారంభించారు. ఈ సందర్భంగా మాట్లాడుతూ, తెలంగాణలో తొలి వనవాసీ బాలికా నిలయం చర్లలో ప్రారంభించడం గర్వకారణమన్నారు. గిరిజన బాలికలకు నాణ్యమైన విద్య అందించడమే లక్ష్యమని తెలిపారు. దాతల సహకారంతో జూనియర్ కళాశాల సమీపంలో సుమారు రూ.1 కోట్ల వ్యయంతో శాశ్వత భవనం నిర్మించనున్నట్లు వెల్లడించారు. అప్పటి వరకు తాత్కాలిక భవనంలోనే నిలయాన్ని నిర్వహిస్తామని చెప్పారు.కొమరం భీం విద్యార్థి నిలయానికి అందించిన సహకారాన్ని శబరి బాలికా నిలయానికీ అందించాలని ప్రజలను కోరారు. సమాజహిత కార్యక్రమాల్లో ప్రతి ఒక్కరూ భాగస్వాములు కావాలని పిలుపునిచ్చారు. కార్యక్రమంలో వనవాసీ కళ్యాణ పరిషత్ ప్రతినిధులు, దాతలు, స్థానిక ప్రముఖులు పాల్గొన్నారు

కోతుల బెడద లేకుండా ప్రత్యేక చర్యలు

- ప్రజల రక్షణే మా బాధ్యత
- ఆలేరు మున్సిపల్ చైర్మన్ బీజన బాలమణి భాస్కర్

యాదాద్రి భువనగిరి జూలై 2 మహా
యాదాద్రి భువనగిరి జిల్లా ఆలేరు మున్సిపల్ పట్టణ ప్రజలను, వృద్ధులను విద్యార్థులు, పిల్లలను భయభ్రాంతులకు గురిచేస్తున్న కోతుల బెడదకు చెక్ పెట్టేందుకు ఎన్నికల్లో ఇచ్చిన హామీ మేరకు మున్సిపల్ చైర్మన్ భీజన బాలమణి భాస్కర్ మున్సిపల్ యంత్రాంగం నడుం బిగించింది. దీనిపై మున్సిపల్ చైర్మన్ బాలమణి భాస్కర్ ప్రత్యేక చొరవ తీసుకొని, కోతుల నివారణకు ఒక ప్రత్యేక డ్రైవ్‌ను ప్రారంభించారు. గత నాలుగు రోజులుగా ఆలేరు పట్టణంలోని బస్టాండు తోపాటు పలు వార్డులలో కోతులు పట్టే ఎక్స్పర్ట్స్ ని తీసుకొచ్చి వందలాది కోతులను పట్టి వాటిని సురక్షితంగా అడవుల్లో వదిలిపెట్టే కార్యక్రమం చేపట్టారు... ఈ చర్యతో పట్టణ ప్రజలు కొంత ఊరట చెందుతున్నారు గత కొంతకాలంగా పట్టణ ప్రజలను, వ్యాపారులను తీవ్ర ఇబ్బందులకు గురిచేస్తున్న కోతుల సమస్యకు శాశ్వత పరిష్కారం చూపేందుకు మున్సిపల్ చైర్మన్ అధికారులు ప్రత్యేక చర్యలు చేపట్టారు. పట్టణంలో కోతుల బెడద రోజురోజుకూ మితిమీరిపోతుండటం, ఇళ్లపైకి గుంపులు గుంపులుగా వస్తూ ప్రజలను భయభ్రాంతులకు గురిచేస్తుండటంతో పాటు చాలామందిని కరవడం, గాయాలు చేయడం తో చైర్మన్,కౌన్సిలర్లు, అధికారులు స్పందించారు. ఈ సమస్యను తీవ్రంగా పరిగణించి, కోతులను పట్టుకోవడానికి ఒక ప్రత్యేక డ్రైవ్ ను ప్రారంభించారు.రంగంలోకి నిపుణులైన కోతులు పట్టే బృందాలను పిలిపించి మున్సిపాలిటీ పరిధిలోని అన్ని వార్డులలో కోతులను పట్టుకోవడానికి రంగంలోకి దించారు. ఆధునిక బోనులు, పెద్ద వలలను ఉపయోగించి కోతులను సురక్షితంగా పట్టుకునేలా ప్రణాళిక సిద్ధం చేశారు.

వార్డుల వారీగా పర్యవేక్షణ: కోతుల బెడదఎక్కువగా ఉన్న ప్రాంతాలను గుర్తించి, ప్రాధాన్యత క్రమంలో వాటిని పట్టుకుంటున్నారు

సురక్షిత తరలింపు: పట్టుకున్న కోతులకు ఎటువంటి హాని కలగకుండా, వాటిని అధికారుల సమక్షంలో దట్టమైన అడవుల్లోకి సురక్షితంగా తరలిస్తారు

.ప్రత్యేక నిధుల కేటాయింపు: ఈ డ్రైవ్ విజయవంతం కావడానికి మున్సిపల్ సాధారణ నిధుల నుండి ప్రత్యేక బడ్జెట్‌ను కేటాయించారు.

"పట్టణ ప్రజల రక్షణే మా మొదటి ప్రాధాన్యత. పిల్లలు, వృద్ధులు కోతుల భయంతో ఇళ్ల నుండి బయటకు రావాలంటనే భయపడుతున్న పరిస్థితిని గమనించాం. ఎన్నికలలో ఇచ్చిన మాట ప్రకారం అందుకే ఈ ప్రత్యేక డ్రైవ్ చేపట్టామని తెలిపారు .పట్టణంలో కోతల బెడద కూడా లేకుండా చేసే వరకు ఈ డ్రైవ్ కొనసాగుతుందనారు ప్రజలు కూడా మున్సిపల్ సిబ్బందికి సహకరించాలని కోరారు

హర్షం వ్యక్తం చేస్తున్న పట్టణ ప్రజలు

మున్సిపల్ చైర్మన్ తీసుకున్న ఈ సంచలన నిర్ణయంపై పట్టణ ప్రజలు, కాలనీ వాసులు హర్షం వ్యక్తం చేస్తున్నారు. చాలా కాలంగా ఉన్న ఈ సమస్యకు మున్సిపల్ చైర్మన్ ప్రత్యేక శ్రద్ధ చూపి డ్రైవ్ ప్రారంభించడం పట్ల కృతజ్ఞతలు తెలుపుతున్నారు. ఇకపై కోతుల భయం తప్పుతుందని ధీమా వ్యక్తం చేస్తున్నారు.

ఉద్యమకారుల గుర్తింపు ప్రక్రియ వేగవంతం చేయాలి

సంగిశెట్టి క్రిస్టఫర్ మలిదశ ఉద్యమకారుడు

వలిగొండ జూలై 2 మహా న్యూస్ : తెలంగాణ రాష్ట్ర సాధన కోసం పోరాటాలు చేసిన ఉద్యమకారులను గుర్తించడానికి ప్రభుత్వం వేసిన గుర్తింపు కమిటీ వెంటనే కాలయాపన చేయకుండా ప్రక్రియ వేగవంతం చేయాలని మలిదశ ఉద్యమకారుడు టి యు జేఏసీ రాష్ట్ర ప్రధాన కార్యదర్శి సంగిశెట్టి క్రిస్టఫర్ డిమాండ్ చేశారు గురువారం ఆయన విలేకరుల సమావేశంలో మాట్లాడుతూ కమిటీ వేసి ఇప్పటికి మూడు నెలలు దాటినదని నేటి వరకు ఎక్కడ వేసిన గొంగళి అక్కడే అన్నట్లుగా ప్రక్రియ స్టార్ట్ కాకపోవడం లో అంతర్యం ఏమిటని ఆయన ప్రశ్నించారు అనేకమంది ప్రాణ త్యాగాలు చేసి జైలు జీవితాలను గడిపి కేసులపాలై ఆర్థికంగా నష్టపోయి రోడ్డున అడ్డా కూలీలుగా బతుకుతున్నారని వారిని ఆదుకోవడానికి వెంటనే గుర్తింపు ప్రక్రియ వేగవంతం చేయాలని ఆయన డిమాండ్ చేశారు ఈ సమావేశంలో అంతటి రవి సంగిశెట్టి జనార్ధన్ తదితరులు పాల్గొన్నారు

తెలంగాణ ఉద్యమకారుల ముందస్తు అరెస్టులు

యాదాద్రి భువనగిరి జూలై 2 మహా
తెలంగాణ రక్షణ సేన టిఆర్ఎస్) పార్టీ అధ్యక్షులు కల్వకుంట్ల కవిత ఇచ్చిన పిలుపుమేరకు జులై 2న చలో ఉప్పల్ లోని బాగాయత్ భూ పోరాటంలో భాగంగా తెలంగాణ మలిదశ ఉద్యమకారుల ఉదయం నుండే యాదాద్రి భువనగిరి జిల్లాలో ఆలేరు పోలీసులు నాయకులను అరెస్టులు చేశారు చలో ఉప్పల్ కు నిరసన, ధర్నా కార్యక్రమంకు వెళ్లకుండా స్థానిక పోలీస్ లు ముందస్తు అరెస్టు చేశారు. అలాగే కొంతమంది నాయకులను ఘట్కేసర్ పోలీసులు అరెస్టు చేసి స్టేషన్కు తరలించారు ఈ అక్రమ అరెస్టులను మలిదశ తెలంగాణ ఉద్యమకారులకు తీవ్రంగా ఖండించారు తెలంగాణ ఉద్యమకారులకు ప్రభుత్వం ఇచ్చిన హామీ ప్రకారం 250 గజాల ఇంటి స్థలము, పెన్షన్, హెల్త్ కార్డు వెంటనే అమలు చేయాలని ఈ సందర్భంగా ఉద్యమకారులు డిమాండ్ చేశారు లేని పక్షంలో రాబోయే రోజుల్లో ఉద్యమకారుల హక్కుల సాధన కోసం రాష్ట్ర వ్యాప్తంగా పెద్ద ఎత్తున ఉద్యమాలను నిర్వహిస్తామని తెలిపారు పోలీసులు అరెస్ట్ చేసిన వారిలో పసుపునూరు వీరేశం, రాచకొండ జనార్ధన్, చెక్క వెంకటేష్, తమ్ముడి పద్మారావు, బడుగు జహంగీర్ ఉండగా ఘట్కేసర్ వద్ద అరెస్టు చేసిన వారిలో ఆలేరు మాజీ ఎంపీపీ అనసూయ, పూస శ్రీనివాస్, జంపాల శ్రీనివాస్, సీసా మహేశ్వరి, ఇందిరాతో పాటు మరికొందరు ఉద్యమకారులు ఉన్నారు.

ఉచిత బిర్యానీ పంపిణీలో తోపులాట

హన్మకొండ మహా ; ఉచితంగా 300 బిర్యానీ ప్యాకెట్లు పంచుతామని హనుమకొండ కేయూసీ పరిధిలోని ఓ రెస్టారెంట్ నిర్వాహకులు చేసిన ప్రచారానికి ప్రజలు పెద్ద సంఖ్యలో ఎగబడగా కొంత తోపులాట ఏర్పడింది. హనుమకొండ కేయూ క్రాస్ రోడ్లో గురువారం నూతనంగా ఏర్పాటు చేసిన ఓ ఫుడ్ కోర్టు నిర్వాహకులు వరంగల్ పశ్చిమ ఎమ్మెల్యే నాయిని రాజేందర్‌రెడ్డి చేతుల మీదుగా బిర్యానీ పంపిణీ చేస్తామని ప్రకటించారు. దీంతో జనాలు పోటెత్తడంతో తీవ్ర గందరగోళ పరిస్థితి ఏర్పడింది. వ్యాపార ప్రచారం మీద ఉన్న శ్రద్ధ ప్రజలకు సౌకర్యాలు కల్పించడం లేదా వారిని అదుపు చేయడంలో నిర్వాహకులు పూర్తిగా విఫలమై ప్రజల ప్రాణాలతో చెలగాట మాడుతున్నారని వచ్చిన వారు తీవ్రంగా తప్పుబట్టారు.

ఎన్ఆర్ఈజీఎస్ పేరు మార్పు నిర్ణయం వెనక్కి తీసుకోవాలి

ఇబ్రహీంపట్నం, జూలై 2 (మహా): మహాత్మా గాంధీ జాతీయ గ్రామీణ ఉపాధి హామీ పథకం (ఎన్ఆర్ఈజీఎస్) పేరును మార్చే కేంద్ర ప్రభుత్వ నిర్ణయాన్ని సిపిఐ మండల కార్యదర్శి కావలి సురేష్ ఖండించారు. పేరు మార్చడం కంటే ప్రతి కుటుంబానికి 200 రోజుల ఉపాధి కల్పించడం, కూలి రేట్లు పెంచడం, పెండింగ్ వేతనాలు వెంటనే చెల్లించడం, పథకానికి తగిన నిధులు కేటాయించాలని డిమాండ్ చేశారు. పేరు మార్పు నిర్ణయాన్ని వెంటనే ఉపసంహరించుకోవాలని, లేదంటే ఉద్యమాలు చేపడతామని హెచ్చరించారు.

మహా పత్రిక
WWW.MAHAADAILY.COM | జనరల్ వార్తలు | GENERAL NEWS | శుక్రవారం, హైదరాబాద్ | 03-07-2026
GNN తెలుగు

చిత్తశుద్ధితో వైద్య సేవలు అందించాలి

- విధుల పట్ల నిర్లక్ష్యం వహిస్తే సహించేది లేదు
- జిల్లా కలెక్టర్ అంకిత్

భద్రాద్రి బ్యూరో, మహా: ప్రభుత్వ ఆసుపత్రుల్లో నాణ్యమైన వైద్య సేవలు అందించడంతోపాటుగా విధుల పట్ల నిర్లక్ష్యం వహిస్తే కఠిన చర్యలు తప్పవని జిల్లా కలెక్టర్ అంకిత్ అన్నారు. భద్రాద్రి కొత్తగూడెం ప్రభుత్వ జనరల్ హాస్పిటల్ ను జిల్లా కలెక్టర్ అంకిత్ గురువారం ఆకస్మికంగా తనిఖీ చేశారు. ఈ సందర్భంగా ఆసుపత్రిలోని డాక్టర్లు, ఇతర సిబ్బంది హాజరు పట్టికను పరిశీలించి వారి హాజరు విధుల నిర్వహణపై ఆరా తీశారు. ఆసుపత్రి సిబ్బంది ఎన్ని షిఫ్టుల్లో విధులు నిర్వహిస్తున్నారో అడిగి తెలుసుకున్నారు.అనంతరం ఆసుపత్రిలోని వివిధ వార్డులను పరిశీలించిన కలెక్టర్ ప్రసూతి వార్డులో చికిత్స పొందుతున్న మహిళల సంఖ్య వారికి అందుతున్న వైద్య సేవలపై వివరాలు తెలుసుకున్నారు. మూడు షిఫ్టుల్లో రోగులకు సేవలు అందిస్తున్నట్లు వైద్యులు వివరించారు. జనరల్ వార్డులో చికిత్స పొందుతున్న రోగులతో నేరుగా మాట్లాడి వైద్య సేవల నాణ్యత మందుల లభ్యత వైద్యులు సిబ్బంది స్పందనపై ఆరా తీశారు.ఈ సందర్భంగా జిల్లా కలెక్టర్ మాట్లాడుతూ ప్రభుత్వ ఆసుపత్రులకు వచ్చే ప్రతి రోగికి నాణ్యమైన సకాలంలో వైద్య సేవలు అందేలా వైద్యులు సిబ్బంది అంకితభావంతో పనిచేయాలని సూచించారు. రోగులతో మర్యాదపూర్వకంగా వ్యవహరించాలని వారి సమస్యలను వెంటనే పరిష్కరించాలని ఆదేశించారు. విధుల పట్ల నిర్లక్ష్యం వహించే అధికారులు ఉద్యోగులపై కఠిన చర్యలు తీసుకుంటామని హెచ్చరించారు.ఈ పర్యటనలో కలెక్టర్ వెంట హాస్పటల్ సూపర్డెంట్ ఎం.రాధా మోహన్, డివైసిఎస్ఆర్ఎంఓ సీతారాం, ఆర్ ఎం ఓ చైతన్య, కొత్తగూడెం తాసిల్దార్ పుల్లయ్య తదితరులు పాల్గొన్నారు

వీబీజీ రామ్ జీ పథకాన్ని రద్దు చేయాలి

- మహాత్మా గాంధీ జాతీయ గ్రామీణ ఉపాధి హామీ పథకాన్ని కొనసాగించాలి
- వ్యవసాయ కార్మిక సంఘం జిల్లా అధ్యక్షులు అన్నవరపు కనకయ్య

భద్రాద్రి కొత్తగూడెం ప్రతినిధి, మహా:వీబీజీ రాంజీ పథకం అమలును ఉపసంహరించుకోవాలని మహాత్మ గాంధీ జాతీయ ఉపాధి హామీ పథకాన్ని యదావిధిగా కొనసాగించాలని వ్యవసాయ కార్మిక సంఘం జిల్లా అధ్యక్షులు అన్నవరపు కనకయ్య డిమాండ్ చేశారు. వీబీజీ రామ్ జీ పథకాన్ని జూలై 1 నుండి అమలు చేసే నిర్ణయాన్ని బేషరతుగా రద్దు చేయాలని ఆయన డిమాండ్ చేశారు. వీబీజి రాంజీ బిల్లును రద్దు చేయాలని స్థానిక వెంకటేశ్వర కాలనీ పంచాయతీ కార్యాలయం ముందు గురువారం ధర్నా నిర్వహించారు. అనంతరం ఆయన మాట్లాడుతూ దేశవ్యాప్తంగా పోరాడి సాధించుకున్న జాతీయ గ్రామీణ ఉపాధి హామీ చట్టాన్ని కేంద్ర ప్రభుత్వం రద్దు చేసి వీబీజీ రాంజీ చట్టాన్ని తీసుకువచ్చిందన్నారు. 125 రోజుల పని దినాలు అని ప్రచారం చేస్తున్నారు కాని నిధులు కెటాయింపు బాధ్యత నుంచి కేంద్ర ప్రభుత్వం తప్పుకున్నదన్నారు. గతంలో 90 శాతం నిధులు కేంద్ర ప్రభుత్వం ఇచ్చేదని ప్రస్తుతం 60 శాతం మాత్రమే ఇస్తామని మిగిలిన 40 శాతం నిధులు రాష్ట్ర ప్రభుత్వం భరించాలని చెపుతోందన్నారు. వ్యవసాయ పనుల సీజన్‌లో 60 రోజులు పని బంద్ చేయాలని కొత్త చట్టంలో ఉందని కనీస వేతనాల గురించి కొత్త చట్టంలో పేర్కొనలేదన్నారు. కొత్త చట్టం అమలయితే మేట్లు, ఫీల్డ్ అసిస్టెంట్ల ఉద్యోగాలు పోయే ప్రమాదం ఉందన్నారు. కూలీల పని హక్కును హరించే కొత్త చట్టాన్ని మన రాష్ట్రంలో అమలు చేయకూడదని రాష్ట్ర ప్రభుత్వానికి విజ్ఞప్తి చేశారు. మహత్మా గాంధీ జాతీయ గ్రామీణ ఉపాధి హామీ పథకంను రద్దు చేయడంలో భాగంగానే బీజేపీ కుట్ర పూరితంగా వీబీజీ రామ్ జీ కొత్త పథకాన్ని తెచ్చిందని ఆరోపించారు. ఉపాధి హామీ పథకం నుండి కూలీలను తప్పించే ప్రయత్నం చేస్తున్న బీజేపీ మోడీ ప్రభుత్వం అనేక సాంకేతిక కారణాలు ముందుకు తెస్తుందని అన్నారు.ఈ కార్యక్రమంలో వ్యవసాయ కార్మిక సంఘం జిల్లా కమిటీ సభ్యులు కోట బాలక్రిష్ణ పుష్పము నాగరాజు ముత్తమ్మ కురపమ్మ తదితరులు పాల్గొన్నారు.

వరంగల్ సీపీని మర్యాద పూర్వకంగా కలిసిన వరంగల్ జిల్లా కలెక్టర్

మహా వరంగల్ బ్యూరో ;వరంగల్ జిల్లా కలెక్టర్ డాక్టర్. సత్య శారద గురువారం వరంగల్ నూతన పోలీస్ కమిషనర్ గా బుధవారం బాధ్యతలను చేపట్టిన ఎన్. శ్వేత, ఐపీఎస్ ను కమిషనరేట్ కార్యాలయంలో మర్యాదపూర్వకంగా కలిశారు.ఈ సందర్భంగా పోలీస్ కమిషనర్ కు పూల మొక్కను అందజేసి శుభాకాంక్షలు తెలియజేశారు.ముఖ్యంగా జిల్లాలో శాంతిభద్రతల పరిరక్షణ, ప్రజా సమస్యల సత్వర పరిష్కారం, ప్రభుత్వ సంక్షేమ, అభివృద్ధి కార్యక్రమాల సమర్థవంతమైన అమలు పై వీరి ఇరువురు విస్తృతంగా చర్చించారు. పోలీసు, రెవెన్యూ శాఖల మధ్య సమన్వయాన్ని మరింత బలోపేతం చేసి ప్రజలకు మెరుగైన సేవలు అందించాల్సిన అవసరాన్ని ఇరువురు అధికారులు ప్రస్తావించారు. అదేవిధంగా రానున్న పండుగలు, ప్రత్యేక ప్రభుత్వ కార్యక్రమాలు ప్రశాంత వాతావరణంలో విజయవంతంగా నిర్వహించేందుకు చేపట్టాల్సిన ముందస్తు భద్రతా చర్యలు, ట్రాఫిక్ నిర్వహణ, శాంతిభద్రతల అంశాలపై పరస్పరం అభిప్రాయాలు పంచుకున్నారు. ప్రజల సమస్యల పరిష్కారానికి సమన్వయంతో పనిచేస్తూ జిల్లాలో సుస్థిర పరిపాలన అందించేందుకు పరస్పర సహకారంతో ముందుకు సాగాలని వారు నిర్ణయించు కున్నారు.

అధ్యాపకులది క్రియాశీలపాత్ర

ఆదిలాబాద్ మహా : విద్యార్థులలో అభ్యసన సామర్థ్యాలను పెంపొందించేందుకు, తరగతి గదుల్లో వారిని క్రియాశీలకంగా ఉంచేందుకు అధ్యాపకులు నిరంతరం కృషి చేయాలని జిల్లా కలెక్టర్ రాజర్షిషా అన్నారు. గురువారం జిల్లా కేంద్రంలోని స్థానిక జిల్లా ఇంటర్మీడియేట్ కార్యాలయంలో ఫిజిక్స్ లెక్చరర్ల కు నిర్వహించిన ప్రత్యేక ఓరియంటేషన్ కార్యక్రమంలోబ ఆయన ముఖ్య అతిథిగా హాజరయ్యారు.
ఈ సందర్భంగా కలెక్టర్ మాట్లాడుతూ.. కేవలం సిలబస్ పూర్తి చేయడం మాత్రమే కాకుండా, విద్యార్థులకు సబ్జెక్టులపై స్పష్టత వచ్చేలా బోధనా పద్ధతులలో మార్పులు తీసుకురావాలని సూచించారు. ఇంగ్లీష్ మీడియం విద్యార్థులకు అర్థమయ్యే రీతిలో బోధించడంతో పాటు, అధ్యాపకులు తమ కమ్యూనికేషన్ స్కిల్స్‌ను మెరుగుపరుచుకోవాలని సూచించారు. కళాశాలల్లో నూతన పాఠ్యపుస్తకాల లభ్యతను పరిశీలించి, ఎక్కడైనా కొరత ఉంటే వెంటనే ప్రిన్సిపాల్, డి.ఐ.ఈ.ఓ ల దృష్టికి తీసుకువెళ్లి నివారించాలన్నారు. సైన్స్ సబ్జెక్టులలో ఇంటరాక్టివ్ ఫ్లాట్ ప్యానెల్స్ వినియోగాన్ని పెంచాలని, ఆన్‌లైన్ ప్లాట్‌ఫారమ్‌ల ద్వారా లభించే విద్యా విషయాలను తరగతి గదుల్లో ప్రాక్టీస్ చేయించాలని సూచించారు.
విద్యార్థుల ప్రగతిని అంచనా వేసేందుకు ప్రతిరోజూ హోంవర్క్ ఇవ్వాలని, తరగతిలో వెనుకబడిన లేదా 'టీచర్ సపోర్టెడ్' విద్యార్థులపై ప్రత్యేక శ్రద్ధ వహించాలని స్పష్టం చేశారు. వారి ఆత్మవిశ్వాసాన్ని పెంచేందుకు తొలుత సులువైన ప్రశ్నలు, ఆపై మధ్య స్థ, కఠినమైన ప్రశ్నలతో సాధన చేయించాలన్నారు. ఇంటర్మీడియట్ విద్యార్థుల భవిష్యత్తుకు ఎంతో కీలకమైనందున, ప్రతీ విద్యార్థి ఉత్తీర్ణత సాధించేలా నెలవారీ సమీక్షలు, ఈ విద్యాసంవత్సరంలో 3 లేదా 4 కాంప్లెక్స్ సమావేశాలు నిర్వహించనున్నట్లు ఆయన వెల్లడించారు.ఈ కార్యక్రమంలో జిల్లా ఇంటర్మీడియేట్ విద్యాశాఖ అధికారి జాదవ్ గణేష్ కుమార్, జిల్లా అకడమిక్ కమిటీ సభ్యులు సూరజ్, అసిస్టెంట్ ప్రొఫెసర్లు రమాకాంత్, తిరుపతి, వివిధ కళాశాలల ప్రిన్సిపాల్స్, ప్రభుత్వ జూనియర్ కళాశాలలు, కస్తూరిబా గాంధీ బాలికల విద్యాలయాలు, ఇతర జూనియర్ లెక్చరర్లు, ఇతర అధికారులు, సిబ్బంది, తదితరులు పాల్గొన్నారు.

బ్రిడ్జి నిర్మాణ పనుల పరిశీలన

ఆదిలాబాద్ మహా : బజార్హత్నూర్ మండలం గిర్నూర్ గ్రామ పంచాయతీ పరిధిలోని కొత్త పల్లి గ్రామంలో కోటీ 20లక్షల వ్యయంతో నిర్మిస్తున్న బ్రిడ్జి పనులను బోథ్ శాసన సభ్యులు అనిల్ జాదవ్ తో కలిసి జిల్లా కలెక్టర్ రాజర్షిషా పరిశీలించారు. ఈ సందర్భంగా గ్రామస్తులు ఘనంగా డప్పు చప్పుళ్ళ మధ్య ఘన స్వాగతం పలికారు. నిర్మాణ పురోగతిపై వివరాలను ఇంజినీర్ శివరాంను అడిగి తెలుసుకొని, పనులు వేగవంతం చేయాలని ఆదేశించారు. ఎన్నో ఏళ్లుగా తమ కల సాకారం అయినందుకు, తమ గ్రామానికి బ్రిడ్జి మంజూరు చేయడం పట్ల కలెక్టర్, ఎమ్మెల్యే లకు గ్రామస్తులు కృతజ్ఞతలు తెలిపి శాలువాలతో ఘనంగా సన్మానించారు. ఈ పరిశీలనలో జిల్లా గ్రంథాలయ సంస్థ చైర్మన్ మల్లెపూల నర్సయ్య, సర్పంచ్ ప్రియాంక, ఇతర అధికారులు, గ్రామస్తులు, తదితరులు పాల్గొన్నారు.

దొంగలు దొరికారు

- బాసర ఆలయ దొంగతనం కేసును ఛేదించిన నిర్మల్ పోలీసులు
- వెండి కిరీటం ,పట్టీ స్వాధీనం
- 10 రోజుల్లోనే చోరుల అరెస్ట్

నిర్మల్ , మహా : నిర్మల్ జిల్లా బాసర ఆలయంలో జరిగిన దొంగతనం కేసును పోలీసులు అత్యంత వేగంగా ఛేదించారు.ఇద్దరు అంతర్‌జిల్లా దొంగలతో పాటు దొంగిలించిన సొత్తును స్వీకరించిన మరో వ్యక్తిని అరెస్ట్ చేసి సుమారు 1.48 కిలోల వెండి స్వాధీనం చేసుకున్నారు.జిల్లా పోలీస్ కార్యాలయంలో ఎస్పి జానకి షర్మిల వివరాలు వెల్లడించారు.నేరం జరిగిన వెంటనే ఆరు ప్రత్యేక బృందాలను ఏర్పాటు చేసి నాందేడ్, ధర్మాబాద్, నిజామాబాద్, కామారెడ్డి, ఆదిలాబాద్ తదితర ప్రాంతాల్లో విస్తృతంగా గాలింపు చర్యలు చేపట్టారు. బాసర పోలీస్ స్టేషన్, సీసీఎస్ సిబ్బంది సమన్వయంతో సాంకేతిక ఆధారాలు, విశ్వసనీయ సమాచారం ఆధారంగా చాకచక్యంగా దర్యాప్తు నిర్వహించి, బాసర శ్రీ జ్ఞాన సరస్వతి అమ్మవారి ఆలయ ప్రాంగణంలోని అమ్మవారి వెండి కిరీటం, హుండీని దొంగిలించిన ఇద్దరు అంతర్‌జిల్లా దొంగలను, దొంగిలించిన సొత్తును స్వీకరించిన మరో వ్యక్తిని అరెస్ట్ చేశారు.1 కిలో 220 గ్రాముల వెండి కిరీటం, 260 గ్రాముల వెండి పట్టీ,ఒక స్మార్ట్ మొబైల్ ఫోన్ ను పోలీసులు స్వాధీనం చేసుకున్నారు.గత నెల జూన్ 22వ తేదీన గుంటూరు జిల్లాకు చెందిన పల్లపు ఏడుకొండలు, నిజామాబాద్ జిల్లాకు చెందిన గైని కిరణ్ అలియాస్ రామకృష్ణ గోడదూకి ఆలయంలోకి చొరబడి గేటు తాళాలు పగులగొట్టి అమ్మవారి వెండి కిరీటం, హుండీని దొంగలించారు.అనంతరం హుండీలోని సుమారు రూ.16,000 నగదును తీసుకొని హుండీని పారవేసారు. వెండి కిరీటాన్ని రెండు భాగాలుగా విడదీసి అమ్మవారి ఆలయం వెనకాల వ్యాస గుహ దగ్గర ఉన్న గుట్టల పైనుండి పరారయ్యారు. మామూలు భక్తుల లాగా రైల్వేస్టేషన్ను చేరుకుని అక్కడ నుండి వెళ్లిపోయారు.దొంగిలించిన వెండి కిరీటాన్ని విక్రయించేందుకు నిజామాబాద్‌కు చెందిన కోడామ ఆనంద్ సహకారంతో మహారాష్ట్రలోని నాందేడ్‌కు తీసుకెళ్తుండగా, విశ్వసనీయ సమాచారం గురువారం కాచిగూడ-నాగర్సోల్ రైలులో ప్రయాణిస్తున్న ముగ్గురిని బాసర రైల్వే స్టేషన్ వద్ద పోలీసులు అదుపులోకి తీసుకున్నారు. వీరు ఎక్కువగా రైల్వే సౌకర్యంగల ప్రాంతాల్లోని ఆలయాలు గుర్తించి దొంగతనాలు చేస్తున్నారు.ఈ కేసును అత్యంత వేగంగా చేదించి నిందితులను అరెస్ట్ చేసిన ముధోల్ సీఐ రవీందర్ నాయక్, బాసర పోలీస్ స్టేషన్ ఇన్‌స్పెక్టర్ ఎస్. దీపక్, నిర్మల్ టౌన్ ఇన్‌స్పెక్టర్ సమ్మయ్య, హెడ్ కానిస్టేబుల్ ఖాలీద్, పోలీస్ కానిస్టేబుళ్లు భీమేష్, మోహన్, నరేందర్, సీసీఎస్ హెడ్ కానిస్టేబుల్ జగన్ సింగ్, పోలీస్ కానిస్టేబుల్ తిరుపతి, హోంగార్డ్ సతీష్‌లను జిల్లా ఎస్పీ డా. జి. జానకి షర్మిల ప్రత్యేకంగా అభినందించి రివార్డులు ప్రకటించారు.

పేదల ఇంటి కల సాకారం

బొయ్యారంలో ఇందిరమ్మ ఇంటి గృహ ప్రవేశం

బెల్లంపల్లి, జూలై 2 (మహా): ఇందిరమ్మ రాజ్యంలో పేదల సొంతింటి కల సాకారమవుతోందని వేమనపల్లి మండల మాజీ జడ్పీటీసీ సభ్యులు ఆర్. సంతోష్ కుమార్ అన్నారు. గురువారం వేమనపల్లి మండలం బొయ్యారం గ్రామంలో జెడ చిన్నమల్లు-భీమయ్య దంపతులకు మంజూరైన ఇందిరమ్మ ఇంటి గృహప్రవేశ కార్యక్రమాన్ని ఆయన, స్థానిక సర్పంచ్ కొండి మానస శ్రీకాంత్‌తో కలిసి ప్రారంభించారు. రిబ్బన్ కట్ చేసి ఇంటిని ప్రారంభించిన అనంతరం లబ్ధిదారులకు శుభాకాంక్షలు తెలిపారు. ఈ సందర్భంగా ఆర్. సంతోష్ కుమార్ మాట్లాడుతూ, ముఖ్యమంత్రి రేవంత్ రెడ్డి నాయకత్వంలోని కాంగ్రెస్ ప్రభుత్వం ఇచ్చిన హామీ మేరకు పేదల సొంతింటి కలను నిజం చేస్తోందన్నారు. బెల్లంపల్లి ఎమ్మెల్యే గడ్డం వినోద్ ప్రత్యేక చొరవతో నియోజకవర్గంలోని అర్హులైన ప్రతి పేద కుటుంబానికి ఇందిరమ్మ ఇళ్లు మంజూరు అయ్యేలా చర్యలు తీసుకుంటున్నారని తెలిపారు. చిన్నమల్లు-భీమయ్య దంపతులకు ఇది కొత్త జీవితానికి నాంది అని పేర్కొన్నారు. ఇందిరమ్మ ఇల్లు లభించడం పట్ల చిన్నమల్లు-భీమయ్య దంపతులు ఆనందం వ్యక్తం చేస్తూ ముఖ్యమంత్రి రేవంత్ రెడ్డి, ఎమ్మెల్యే గడ్డం వినోద్‌కు కృతజ్ఞతలు తెలిపారు. కార్యక్రమంలో డీసీసీ జనరల్ సెక్రటరీ గాలి మధు, మండల సర్పంచుల సంఘం అధ్యక్షుడు చెన్నూరి సమ్మయ్య, యూత్ కాంగ్రెస్ మండల అధ్యక్షుడు ముల్కల్ల సత్యనారాయణ, పలువురు సర్పంచులు, కాంగ్రెస్ నాయకులు, కార్యకర్తలు పాల్గొన్నారు.

వర్షా కాల వ్యాధులపై అప్రమత్తంగా ఉండాలి

రాజేంద్రనగర్, జూలై 2 (మహా): వర్షాకాలంలో డెంగీ, మలేరియా, చికున్‌గున్యా, టైఫాయిడ్ వంటి వ్యాధులు ప్రబలే అవకాశం ఉన్నందున వైద్యాధికారులు అప్రమత్తంగా ఉండాలని రంగారెడ్డి జిల్లా వైద్యాధికారి డాక్టర్ స్వర్ణ కుమారి సూచించారు. జిల్లా సమీక్ష సమావేశంలో ఆమె మాట్లాడుతూ దోమల నివారణ చర్యలు ముమ్మరం చేయాలని, ప్రజలకు పరిశుభ్రత, మరిగించిన నీరు తాగడం, జ్వరం, విరోచనాలు వంటి లక్షణాలు కనిపిస్తే వెంటనే వైద్యులను సంప్రదించాలని అవగాహన కల్పించాలని ఆదేశించారు.

ఏటీసీలో ప్రాజెక్ట్ ఎక్స్‌పో

ఆదిలాబాద్ మహా : దేశ ఆర్థికాభివృద్ధికి పరిశ్రమలు వెన్నెముక వంటివని, వాటికి అవసరమైన నైపుణ్యం కలిగిన మానవ వనరులను తయారు చేయడంలో ఐటీఐ కోర్సులు కీలక పాత్ర పోషిస్తున్నాయని జిల్లా ఎస్పీ అఖిల్ మహాజన్ అన్నారు. గురువారం ఆదిలాబాద్ పట్టణంలోని అడ్వాన్స్ టెక్నాలజీ సెంటర్లో నిర్వహించిన ప్రాజెక్ట్ ఎక్స్‌పో-2026 ను ఆయన ప్రారంభించారు. ఈ సందర్భంగా విద్యార్థులు రూపొందించిన ఇంజినీరింగ్ మ్యాన్యుఫ్యాక్చరింగ్, ఇండస్ట్రియల్ రోబోటిక్స్, సీఎన్‌సీ మెషిన్ మెకానిక్, వర్చువల్ అనాలిసిస్ విభాగాలతో పాటు ఎలక్ట్రిషియన్, కంప్యూటర్ ఆపరేటర్ అండ్ ప్రోగ్రామింగ్ అసిస్టెంట్, డ్రెస్ మేకింగ్, స్టెనోగ్రఫీ తదితర ట్రేడ్లకు చెందిన ప్రాజెక్టులను జిల్లా ఎస్పీ క్షుణ్ణంగా పరిశీలించారు. ప్రతి ప్రాజెక్టుకు సంబంధించిన పూర్తి వివరాలను విద్యార్థులను అడిగి తెలుసుకొని వారి ప్రతిభను అభినందించారు. సాంకేతిక పరిజ్ఞానం రోజురోజుకూ వేగంగా అభివృద్ధి చెందుతున్న నేపథ్యంలో విద్యార్థులు వాటిని అందిపుచ్చుకోవాలన్నారు. 3డీ టెక్నాలజీ, అడ్వాన్స్‌డ్ ఆర్టిఫిషియల్ ఇంటెలిజెన్స్ ఆధారిత టెక్నాలజీలు వంటి ఆధునిక అంశాల్లో నైపుణ్యం పెంపొందించుకొని దేశ, విదేశాల్లో ఉన్నత ఉద్యోగ అవకాశాలను సాధించాలని సూచించారు. విద్యార్థులు ప్రదర్శించిన ప్రతి ప్రాజెక్టు వినూత్న ఆలోచనలతో, సాంకేతిక నైపుణ్యంతో రూపొందించబడిందని ప్రశంసిస్తూ, ఇలాంటి ప్రాజెక్టులు విద్యార్థుల్లో సృజనాత్మకత, ఆవిష్కరణ సామర్థ్యాన్ని పెంపొందిస్తాయని తెలిపారు. ఈ కార్యక్రమంలో కళాశాల ప్రిన్సిపాల్ శ్రీనివాస్, ఆదిలాబాద్ డీఎస్పీ ఎల్. జీవన్ రెడ్డి, మావల సీఐ బి.డి. ప్రేమ్ కుమార్, అధ్యాపకులు, సిబ్బంది, విద్యార్థులు తదితరులు పాల్గొన్నారు.

స్నేహితురాలికి అండగా నాటి విద్యార్థులు...

ఇబ్రహీంపట్నం జూలై 2 మహా:ఆపత్కాలంలో తమ సహ విద్యార్థిని కుటుంబానికి అండగా నిలిచిన స్నేహితులు పలువురికి ఆదర్శంగా నిలిచారు. చింతుల్ల అనుబంధ గ్రామం బాషమోనిగూడకు చెందిన అంతారం రాజిరెడ్డి కొంతకాలంగా అనారోగ్యంతో బాధపడుతూ ఇటీవల కన్నుమూశారు. రాజిరెడ్డి ఆరోగ్యం మెరుగుపడడం కోసం ఆయన కుటుంబ సభ్యులు పెద్ద మొత్తంలో డబ్బులు ఖర్చు చేశారు. చికిత్స పొందుతూ ఆయన పదిహేను రోజుల క్రితం మరణించారు. విషయం తెలుసుకున్న రాజిరెడ్డి భార్య మమత స్నేహితులు రాజిరెడ్డి కుటుంబ సభ్యులను ఓదార్చారు. చింతుల్ల జిల్లా పరిషత్ ఉన్నత పాఠశాలలో 2005 06 విద్యా సంవత్సరంలో తమతో కలిసి చదువుకున్న మమత కుటుంబానికి చేదోడు వాదోడుగా నిలవాలని నిర్ణయించారు. తక్షణమే 50 వేల రూపాయలు మమతకు అందజేసి ఆమెకు ధైర్యం చెప్పారు. పదవ తరగతి వరకు తమతో కలిసి చదువుకున్న మమత కుటుంబానికి ఎల్లవేళలా అండగా ఉంటామని వారు చెప్పారు. ఆపద సమయంలో నాటి సహ విద్యార్థిని కుటుంబానికి అండగా నిలబడిన నేటి యువకులను గ్రామస్థులు అభినందించారు.

బాండెడ్ లేబర్‌గా పనిచేస్తున్న

చిన్నారులను రక్షించాలి.!

- ఆపరేషన్ ముస్కాన్–XII విజయవంతానికి శాఖల సమన్వయం అవసరం
- అధికారులకు జిల్లా కలెక్టర్ నారాయణ రెడ్డి సూచన

రంగారెడ్డి జిల్లా ప్రతినిధి మహా: ఆపరేషన్ ముస్కాన్-XII, 2026 అమలుపై గురువారం జిల్లా కలెక్టరేట్‌లో నిర్వహించిన జిల్లా స్థాయి సమన్వయ సమావేశంలో జిల్లా కలెక్టర్ సి.నారాయణ రెడ్డి, జిల్లా అదనపు కలెక్టర్ కిరణ్మయితో కలిసి పాల్గొన్నారు. జిల్లా కలెక్టర్ సి.నారాయణ రెడ్డి మాట్లాడుతూ... అదృశ్యమైన పిల్లలను గుర్తించి రక్షించడం, బాల కార్మికులు, బాండెడ్ లేబర్‌గా పనిచేస్తున్న చిన్నారులను రెస్క్యూ చేసి పునరావాసం కల్పించడంలో అన్ని శాఖలు సమన్వయంతో పని చేయాలని జిల్లా కలెక్టర్ నారాయణరెడ్డి అధికారులను ఆదేశించారు. ఫీల్డ్ స్థాయిలో బాల కార్మికులు, బాండెడ్ లేబర్ కేసులు లేదా పిల్లలకు సంబంధించిన సమస్యలు గుర్తించిన వెంటనే ఉన్న తాధికారులకు సమాచారం అందించి తక్షణమే రెస్క్యూ చర్యలు చేపట్టాలని కలెక్టర్ సూచించారు. రక్షించిన పిల్లలను సంబంధిత శాఖల సమన్వయంతో సురక్షితంగా సంరక్షించి, చట్టపరమైన చర్యలు తీసుకోవాలని తెలిపారు. జిల్లా అదనపు కలెక్టర్ కిరణ్మయి కొప్పిశెట్టి మాట్లాడుతూ... రెస్క్యూ చేసిన ప్రతి చిన్నారి వివరాలను వెంటనే చైల్డ్ వెల్ఫేర్ కమిటీ (సీడబ్ల్యూసీ)కి తెలియజేసి, కమిటీ ఆదేశాల మేరకు పునరావాస చర్యలు చేపట్టాలని సూచించారు. అవసరమైతే పిల్లలను తాత్కాలిక సంరక్షణ గృహాల్లో ఉంచాలని, ఇతర రాష్ట్రాలకు చెందిన చిన్నారులను ఆయా రాష్ట్రాల అధికారులతో సమన్వయం చేసి స్వగ్రామాలకు తరలించాలని తెలిపారు. గతంలో నిర్వహించిన ఆపరేషన్ ముస్కాన్, ఆపరేషన్ స్మైల్ కార్యక్రమాల కింద రెస్క్యూ చేసిన పిల్లల పునరావాసంపై కూడా సమీక్ష నిర్వహించారు. జిల్లా సంక్షేమ అధికారి శ్రీలత మాట్లాడుతూ... డీసీపీయూ ఆధ్వర్యంలో అన్ని డివిజన్లలో చైల్డ్‌లైన్, స్వచ్ఛంద సంస్థల ప్రతినిధులను నియమించినట్లు తెలిపారు. పిల్లల రక్షణ, పునరావాసం, చట్టపరమైన ప్రక్రియల అమలులో వారు కీలకంగా వ్యవహరిస్తారని చెప్పారు. మహేశ్వరం డీసీపీ నారాయణరెడ్డి మాట్లాడుతూ... పిల్లల రక్షణలో పోలీస్ శాఖ పూర్తి సహకారం అందిస్తుందని, 24 గంటలూ అందుబాటులో ఉంటామని తెలిపారు. ఫీల్డ్ స్థాయిలో ఎలాంటి సమస్యలు ఎదురైనా వెంటనే పోలీసులకు సమాచారం ఇవ్వాలని సూచించారు. అనంతరం జిల్లా కలెక్టర్ సి.నారాయణ రెడ్డి, అదనపు కలెక్టర్ కిరణ్మయి ఆపరేషన్ ముస్కాన్-XII, 2026 పోస్టర్‌ను ఆవిష్కరించారు. ఈ సమావేశంలో జిల్లా బాలల సంక్షేమ సమితి చైర్మన్ నరేందర్‌రెడ్డి, జిల్లా వైద్యాధికారి స్వర్ణకుమారి, కార్మిక శాఖ అధికారులు, వీఆర్‌బీ కోఆర్డినేటర్ రోజా, డీసీపీయూ అధికారి ప్రవీణ్‌కుమార్, ఏవీఓ డైరెక్టర్ వెంకటేశ్వర్లు, ఫ్యూచర్ సిటీ పోలీస్ కమిషనరేట్ పరిధిలోని పోలీస్ అధికారులు, వివిధ శాఖల అధికారులు, స్వచ్ఛంద సంస్థల ప్రతినిధులు పాల్గొన్నారు.

లైంగిక దాడుల బాధితులకు సకాలంలో న్యాయం చేయాలి

- ఇందుకు అన్ని శాఖలు సమన్వయంతో పనిచేయాలి
- వరంగల్ పోలీస్ కమిషనర్ ఎన్. శ్వేత, ఐపీఎస్

హనుమకొండ మహా; లైంగిక దాడులకు గురైన మహిళలు, చిన్నారులకు చట్టబద్ధమైన రక్షణతో పాటు వైద్య, న్యాయ, మానసిక పరామర్శ, పునరావాస సేవలను సకాలంలో అందించడంలో భరోసా కేంద్రాలు కీలక పాత్ర పోషిస్తున్నాయని వరంగల్ పోలీస్ కమిషనర్ ఎన్. శ్వేత, ఐపీఎస్ తెలిపారు. వరంగల్ పోలీస్ కమిషనరేట్ పరిధిలోని వరంగల్, జనగామ జిల్లాలకు చెందిన భరోసా కేంద్రం ద్వారా అందిస్తున్న సేవలు మరింత సమర్థవంతంగా కొనసాగేందుకు, సంబంధిత ప్రభుత్వ శాఖల మధ్య సమన్వయాన్ని బలోపేతం చేయడానికి గురువారం వరంగల్ పోలీస్ కమిషనరేట్ కార్యాలయంలో సమీక్ష సమావేశం నిర్వహించారు. ఈ సందర్భంగా పోలీస్ కమిషనర్ మాట్లాడుతూ, బాధితుల గౌరవం, గోప్యతకు అత్యంత ప్రాధాన్యత ఇస్తూ ప్రతి కేసును సున్నితంగా విచారించాలని సూచించారు. కేసు నమోదు నుంచి దర్యాప్తు, వైద్య పరీక్షలు, ఫోరెన్సిక్ ఆధారాల సేకరణ, కౌన్సెలింగ్, న్యాయ సహాయం, పునరావాసం వరకు ప్రతి దశలో ఎలాంటి జాప్యం లేకుండా అన్ని శాఖలు సమన్వయంతో పనిచేయాలని ఆదేశించారు. ముఖ్యంగా పోక్సో చట్టం కింద నమోదయ్యే కేసుల్లో నిర్దేశిత గడువులో దర్యాప్తు పూర్తి చేసి, కోర్టులో బలమైన సాక్ష్యాధారాలు సమర్పించేలా చర్యలు తీసుకోవాలని సూచించారు. బాధితులకు అవసరమైన వైద్య సేవలు, మానసిక పరామర్శ, న్యాయ సహాయం ఒకే వేదికపై అందేలా భరోసా కేంద్రం ద్వారా సమర్థవంతమైన సేవలు కొనసాగించాలని సీపీ తెలిపారు.

తెలంగాణ డిజిపిని కలిసిన బీఆర్ఆర్ ఫౌండేషన్ చైర్మన్ రామ్ రెడ్డి

- డ్రగ్స్ కు వ్యతిరేకంగా వాల్పోస్టర్ విడుదల
- యువత డ్రగ్స్ కు బానిస కావొద్దు
- బిఆర్ఆర్ చైర్మన్ బూడిద రామ్ రెడ్డి

ఇబ్రహీంపట్నం జూలై 2 మహా: బిఆర్ఆర్ ఫౌండేషన్ ఆధ్వర్యంలో డ్రగ్స్ కు వ్యతిరేకంగా నిర్వహిస్తున్న కార్యక్రమాలను ఫౌండేషన్ చైర్మన్ బూడిద రామిరెడ్డి, డిజిపి సివి ఆనంద్ కు వివరించారు. వారి ఆధ్వర్యంలో వాల్ పోస్టర్ విడుదల చేశారు. బిఆర్ఆర్ ఫౌండేషన్ చైర్మన్ ఉప్పరిగూడ మాజీ సర్పంచ్ బూడిద రామ్ రెడ్డి మాట్లాడుతూ... యువత డ్రగ్స్ కు బానిస కావద్దని, డ్రగ్స్ గంజాయి వంటి మాదకద్రవ్యాలకు వ్యతిరేకంగా పోరాటం చేస్తున్న తను, గురువారం తెలంగాణ డిజిపి ఆనంద్ ను కలిసి డ్రగ్స్ పై చర్చించినట్లు తెలిపారు. సమాజంలో రోజురోజుకు పెరిగిపోతున్న డ్రగ్స్ గంజాయి వంటి మాదకద్రవ్యాల మత్తు పదార్థాలను నిలువరించేందుకు తగిన చర్యలు తీసుకోవాలని బిజెపిని కోరినట్లు రామ్ రెడ్డి తెలిపారు. ఆన్లైన్ బెట్టింగులు,, సైబర్ నేరాలకు యువత దూరంగా ఉండాలని సూచనలు చేస్తూ, డ్రెస్ గంజాయితో పట్టు పడితే చట్టపరమైన చర్యలు తీసుకోవడం జరుగుతుందని హెచ్చరించారు. ఈ కార్యక్రమంలో బిఆర్ ఫౌండేషన్ సభ్యులు గ్రామస్తులు పాల్గొన్నారు.

ప్రభుత్వ విద్యాలయాలలో

సమస్యలు పరిష్కరించండి

- విద్యార్థి సంఘాల ఆధ్వర్యంలో ఆందోళన.

సత్తుపల్లి, జూలై 2: మహా : ప్రభుత్వ విద్యాలయాలలో పేరుకుపోయిన సమస్యలను వెంటనే పరిష్కరించాలని పి.డి.ఎస్.యు, ఏ.ఐ.ఎస్.ఏ, బి.ఎస్.ఎఫ్.ఐ , ఎం.ఎస్.ఎఫ్ విద్యార్థి సంఘాల ఆధ్వర్యంలో సత్తుపల్లి పట్టణంలో నిరసన ప్రదర్శన నిర్వహించారు. ఈ సందర్భంగా విద్యార్థి సంఘాల నాయకులు జమ్మి అశోక్, మంద సురేష్, దాసరి రాజశేఖర్ మాట్లాడుతూ పేదరికంలో కోరుకుపోయి విద్యపై ఆసక్తితో ప్రభుత్వ విద్యాలయాలలో విద్యను అభ్యసిస్తున్న విద్యార్థుల పట్ల ప్రభుత్వం నిర్లక్ష్యం వహిస్తుందని, ప్రభుత్వ విద్యాలయాలలో పూర్తిస్థాయి మౌలిక సదుపాయాలు మెరుగుపరచాలని డిమాండ్ చేశారు. పాఠశాలలో ఖాళీగా ఉన్న ఉపాధ్యాయ పోస్టులను వెంటనే భర్తీ చేయాలని కోరారు. వసతి గృహాలలో విద్యను అభ్యసిస్తున్న విద్యార్థిని విద్యార్థులకు మౌలిక సదుపాయాలు మెరుగుపరచాలని, నాణ్యమైన భోజనం, పరిశుభ్రమైన తాగునీరు, నిరంతర విద్యుత్తు, మరుగుదొడ్ల నిర్మాణంపై ప్రభుత్వం దృష్టి సారించాలని విన్నవించారు. ప్రభుత్వం అందించే పాఠ్యపుస్తకాలు, వ్రాత పుస్తకాలు, స్కూల్ బ్యాగ్ లు, జామెంట్రీ బాక్స్ లు, షూస్ సామాగ్రితో కూడిన యంగ్ ఇండియా కిట్లను విద్యార్థులందరికీ పంపిణీ చేయాలని అన్నారు. ఈ కార్యక్రమంలో పి.డి.ఎస్.యు జిల్లా కార్యదర్శి జార్జి రెడ్డి, బి.ఎస్.ఎఫ్.ఐ జిల్లా కార్యదర్శి రాము, ఏ.ఐ.ఎస్.ఎ నాయకులు సిహెచ్ అజయ్, నవీన్, గోపి, సాయి తదితరులు పాల్గొన్నారు.

జూలై 4,5,6 తేదీల్లో జిల్లాస్థాయి రాజకీయ

శిక్షణ తరగతులను జయప్రదం చేయండి

వలిగొండ జులై 2 మహా న్యూస్ : జులై 4,5,6 తేదీల్లో భువనగిరి దివ్య పంక్షన్ హాల్ లో సిపిఎం రాజకీయ శిక్షణ తరగతులు జరగనున్నాయని వాటిని జయప్రదం చేయాలని సిపిఎం వలిగొండ మండల కార్యదర్శి సిర్పంగి స్వామి ఒక ప్రకటనలో కోరారు ఈ శిక్షణా తరగతులకు సిపిఎం పార్టీ రాష్ట్ర నాయకత్వం హాజరై క్లాసులను బోధిస్తారని ప్రస్తుత అంతర్జాతీయ, జాతీయ,రాష్ట్ర రాజకీయ పరిస్థితులపై మరియు ప్రజా సమస్యల పరిష్కారం కోసం భవిష్యత్తు ఉద్యమాలను నిర్మించేందుకు,దిశా నిర్దేశం చేసేందుకు ఈ క్లాసులను నిర్వహించడం జరుగుతుందని పార్టీ మండల కమిటీ సభ్యులు శాఖ కార్యదర్శులు,ప్రజాసంఘాల జిల్లా బాదులు ఈ క్లాసులలో పాల్గొని విజయవంతం చేయాలని కోరారు.

రాజకీయాలకు అతీతంగా

గ్రామాల అభివృద్ధే నా లక్ష్యం

- ఇబ్రహీంపట్నం శాసనసభ్యులు మల్ రెడ్డి రంగారెడ్డి

ఇబ్రహీంపట్నం జులై 2 మహా: రాజకీయాలకు అతీతంగా నియోజకవర్గంలోని గ్రామాల సమగ్ర అభివృద్ధే నా లక్ష్యమని, అందుకు అవసరమైన నిధుల మంజూరు బాధ్యత తనదని ఇబ్రహీంపట్నం ఎమ్మెల్యే మల్ రెడ్డి రంగారెడ్డి అన్నారు. గురువారం ఇబ్రహీంపట్నం మండలం తులేకలాన్ గ్రామ సర్పంచ్ సామ అశ్విని రవీందర్ రెడ్డి, వార్డు సభ్యులు, యువజన సంఘాల నాయకులతో ఎమ్మెల్యేను కలిసి గ్రామ సమస్యలను వినిపించారు. గత రెండున్నరేళ్లలో గ్రామంలో చేపట్టిన అభివృద్ధి పనులకు ఎమ్మెల్యే అందించిన సహకారానికి కృతజ్ఞతలు తెలియజేస్తూ, ఇంకా పరిష్కారం కావాల్సిన సమస్యలను ఆయన దృష్టికి తీసుకెళ్లారు. ఈ సందర్భంగా గ్రామంలో అంతర్గత రహదారుల అభివృద్ధి, ప్రభుత్వ పాఠశాలలో మౌలిక సదుపాయాల కల్పన, తాగునీరు, డ్రైనేజీ వంటి సమస్యల పై గ్రామ ప్రతినిధులు ఎమ్మెల్యేకు వినతి పత్రం అందజేశారు. ఇప్పటికే మంజూరైన నిధులతో చేపట్టిన పనుల పురోగతిపై ఎమ్మెల్యే ఆరా తీసి, అవసరమైన చోట మరిన్ని నిధులు కేటాయించేందుకు సిద్ధంగా ఉన్నట్లు హామీ ఇచ్చారు. ఈ సందర్భంగా ఎమ్మెల్యే మల్ రెడ్డి రంగారెడ్డి మాట్లాడుతూ... నియోజకవర్గంలోని ప్రతి గ్రామాన్ని సమస్యల రహితంగా, ఆదర్శ గ్రామంగా తీర్చిదిద్దేందుకు కృషి చేస్తున్నామని తెలిపారు. నియోజకవర్గ ప్రజలు తనపై ఉంచిన విశ్వాసాన్ని నిలబెట్టుకునేందుకు రాజకీయాలకు అతీతంగా అందరూ కలిసి గ్రామాభివృద్ధికి సహకరించాలని ఆయన పిలుపునిచ్చారు. తులేకలాన్ గ్రామాన్ని అన్ని రంగాల్లో అభివృద్ధి చేసి ఆదర్శ గ్రామంగా తీర్చిదిద్దేందుకు తన వంతు పూర్తి సహకారం అందిస్తానని ఎమ్మెల్యే హామీ ఇచ్చారు. ఈ కార్యక్రమంలో తులేకాలన్ గ్రామ వార్డు సభ్యులు, యువజన సంఘాల నాయకులు తదితరులు పాల్గొన్నారు

అనాథ మహిళకు అంత్యక్రియలు

- అడవిలో మృతదేహానికి అంతిమ సంస్కారాలు
- మేము సైతం" వ్యవస్థాపకుడు రవి సేవ
- మానవత్వానికి ప్రశంసలు

దమ్మపేట, జూలై 2 (మహా): భద్రాద్రి కొత్తగూడెం జిల్లా దమ్మపేట మండలం జమేదారు బంజర గ్రామ శివారులోని అడవిలో గుర్తుతెలియని అనాథ మహిళ మృతదేహానికి "మేము సైతం" వ్యవస్థాపకుడు తంబళ్ళ రవికుమార్, తన బృందంతో కలిసి గురువారం అంత్యక్రియలు నిర్వహించారు. పోలీసుల సహకారంతో పంచాయతీ సిబ్బందిని సమన్వయం చేసి ఈ కార్యక్రమాన్ని పూర్తి చేశారు. సేవా కార్యక్రమాల్లో ఎప్పుడూ ముందుండే రవికుమార్, అనాథలు, నిరుపేదలకు అన్నదానం చేయడంతో పాటు అవసరమైన సేవలు అందిస్తున్నారు. అడవిలో ఉన్న మృతదేహానికి అంతిమ సంస్కారాలు నిర్వహించడంపై స్థానికులు, మానవతావాదులు ఆయన సేవా భావాన్ని అభినందించారు.

పర్యావరణ పరిరక్షణలో భాగంగా డంపింగ్ యార్డ్ ను ఎత్తివేయండి

జవహర్ నగర్ ను రక్షించండి.
ఆర్.ఎస్.పి నేత జానకిరామ్.

కుషాయిగూడ, మహా : పర్యావరణ పరిరక్షణలో భాగంగా ప్రజలు జీవించే హక్కును రక్షించండి అని, కాలుష్యం కోరల నుండి జవహర్ నగర్, దాని చుట్టుపక్కల ప్రాంతాలను కాపాడాలని ఆర్. ఎస్. పి జాతీయ నేత జానకిరామ్ డిమాండ్ చేశారు. రాజీవ్ గృహకల్ప లో జవహర్ నగర్ డంపింగ్ జేఏసీ చైర్మన్ షేక్షావలి, దమ్మాయిగూడ జేఏసీ అధ్యక్షుడు సమ్మిరెడ్డి ఆధ్వర్యం లో గురువారం సన్నాహక సమావేశం నిర్వహించారు. ఈ కార్యక్రమానికి ముఖ్యఅతిథిగా జానకిరామ్ హాజరై మాట్లాడుతూ, భరించలేని దుర్గంధాన్ని విడుదల చేస్తున్న రాంకీ డంపింగ్ యార్డ్ ను తొలగించాలని, ప్రజల ప్రాణాలతో చెలగాటమాడుతున్న రాంకీ యాజమాన్య వైఖరి పట్ల దుర్గంధం వెదజల్లే రాంకీ చెత్త డంపింగ్ యార్డ్ ను తొలగించే వరకు ఉద్యమిద్దమని పిలుపునిచ్చారు. ఈ డంపింగ్ యార్డ్ వల్ల ప్రత్యక్షంగా 20 లక్షల మంది పరోక్షంగా 30 లక్షల మంది ప్రజల పాలిట శాపంగా ప్రమాదకరంగా మారిందని ఇప్పటికైనా తెలంగాణ ముఖ్యమంత్రి రేవంత్ రెడ్డి ప్రభుత్వం డంపింగ్ యార్డ్ ఎత్తివేతకు సముఖంగా ఉన్న నేపథ్యం లో డంపింగ్ యార్డ్ చుట్టూ ఉన్న ప్రజలలో నెలకొన్న అభద్రతా భావాన్ని తొలగించేలా ప్రజల ఆరోగ్యం పర్యావరణ పరిరక్షణ జీవించే హక్కులో భాగంగా యుద్ధ ప్రాతిపదికన శాస్త్రీయ పద్ధతులను అనుసరించి డంపింగ్ యార్డ్ ను ఎత్తివేయాలని డిమాండ్ చేశారు. అనంతరం స్థానిక నేత మాజీ ఉపసర్పంచ్ నరసింహ గౌడ్ నాయకత్వాన కలుషితమైన చెరువును గుట్టలను తలపిస్తున్న చెత్త డంపింగ్ యార్డును జానకిరామ్ తో కలిసి పరిశీలించారు. ఈ కార్యక్రమంలో సిపిఎం టి శివన్నారాయణ, గడ్డం సదానందం, ఏ.సుబ్రహ్మణ్యం, పెరిక సునీత, వి. ప్రవీణ్, సూర్య, వెంకటయ్య, లక్ష్మీ బాయి, నాగారం అశోక్, రాజీవ్ గృహకల్ప ప్రెసిడెంట్ నరసింహ, ఆర్గనైజింగ్ సెక్రటరీ నరేష్, విజయ్, కుమార్, జాన్, వినయ్, కాంగ్రెస్ మహిళా కాంగ్రెస్ నేత శ్వేతా ముదిరాజ్ తదితరులు పాల్గొన్నారు.

వైఫల్యాలను ప్రశ్నిస్తే అరెస్టు చేస్తారా...?

మాజీమంత్రి హరీష్ రావు అక్రమ అరెస్టు ను ఖండించిన మాజీ ఎమ్మెల్యే మెచ్చా

దమ్మపేట ,మహా : ప్రజాపాలకులు చేసే దుర్మార్గపు పథకాల అమలుతీరును , రాష్ట్ర ప్రభుత్వ వైఫల్యాలను, గురుకుల పాఠశాలల టెండర్లలో అవినీతిని ఎండగడుతున్న బిఆర్ఎస్ మాజీ మంత్రి హరీష్‌రావును, ఇతర బీఆర్ఎస్ ముఖ్యనేతలను పోలీసులు అక్రమంగా అరెస్టు చేయడాన్ని అశ్వరావుపేట నియోజకవర్గ మాజీ ఎమ్మెల్యే, బీఆర్ఎస్ పార్టీ ఇన్‌చార్జ్ మెచ్చా నాగేశ్వరరావు గురువారం తీవ్రంగా ఖండించారు. మంత్రులు విసిరిన బహిరంగ చర్చ సవాళ్లను స్వీకరించి, ఆధారాలతో సహా నిరూపించడానికి బయలుదేరిన నేతలను మధ్యలోనే అదుపులోకి తీసుకోవడం ప్రభుత్వం యొక్క పిరికితనానికి, ప్రజాస్వామ్య ధోరణికి నిదర్శనమని ఆయన విమర్శించారు.ప్రభుత్వం ఎదుర్కొంటున్న విమర్శలకు సమాధానం చెప్పలేక, పోలీసు బలగాలను అడ్డుపెట్టుకుని ప్రతిపక్షాల గొంతు నొక్కాలని ప్రయత్నించడం దుర్మార్గమని మెచ్చా నాగేశ్వరరావు ఆగ్రహం వ్యక్తం చేశారు. ప్రజా సమస్యలపై చర్చించేందుకు ముందుకు వచ్చిన ప్రతిపక్ష నాయకులను ముందస్తు అరెస్టులు చేయడం ద్వారా ప్రభుత్వం తన అసమర్థతను చాటుకుంటోందని ఆయన పేర్కొన్నారు. కేసులు, పోలీసుల అండతో ప్రతిపక్షాలను భయపెట్టి, ప్రభుత్వ అవినీతిని కప్పిపుచ్చుకోవాలని చూస్తున్న కాంగ్రెస్ పార్టీ ప్రయత్నాలు ఫలించవని ఆయన హెచ్చరించారు. అక్రమంగా అరెస్టు చేసిన హరీష్‌రావుతో పాటు పార్టీ నేతలను తక్షణమే బేషరతుగా విడుదల చేయాలని ఆయన రాష్ట్ర ప్రభుత్వానికి డిమాండ్ చేశారు. ప్రజా క్షేత్రంలో ప్రభుత్వం పట్లకు జవాబుదారిగా ఉండాలని, ఇలాంటి అనైతిక చర్యలు మానుకోవాలని ప్రజలు తగిన గుణపాఠం చెబుతారని మెచ్చా నాగేశ్వరరావు ఈ సందర్భంగా స్పష్టం చేశారు.

డబల్ బెడ్ రూమ్ గృహ సముదాయంలో అభివృద్ధి పనులు

45 లక్షల అభివృద్ధి పనులకు ఎమ్మెల్యే మట్టా రాగమయి శ్రీకారం.

సత్తుపల్లి, జూలై 4: మహా : పట్టణ పరిధిలోని వేంసూర్ రోడ్డు పరిసర ప్రాంతంలో గత పాలకులు నామమాత్రంగా నిర్మించిన డబల్ బెడ్ రూమ్ గృహసముదాయాలలో కనీస మౌనిక సదుపాయాలు లేక అక్కడి ప్రజలు తీవ్ర ఇబ్బందులకు గురవుతున్నారు. వర్షాకాలం సమయంలో ఎగువ ప్రాంతాల నుండి వచ్చే మురుగునీరు గృహ సముదాయాలలో నిలువ ఉండడంతో ఇండ్లలో నుండి బయటికి వచ్చే పరిస్థితి లేదని తమను ఆదుకోవాలని గృహ సముదాయాల ప్రజలు స్థానిక ఎమ్మెల్యే మట్టా రాగమయి దయానంద్ దృష్టికి తీసుకువెళ్లారు. ఈ విషయంపై స్పందించిన ఎమ్మెల్యే రాగమయి ప్రభుత్వానికి నివేదిక పంపించి డబల్ బెడ్ రూమ్ గృహసమదాయలలో సుమారు 45 లక్షల అభివృద్ధి పనులకు శ్రీకారం చుట్టారు. డ్రైనేజీ పనుల ప్రారంభానికి రాష్ట్ర కాంగ్రెస్ నాయకులు మట్టా దయానంద్ విజయకుమార్, స్థానిక మండల రెవెన్యూ ఆఫీసర్, మున్సిపల్ చైర్మన్ రెహనా బేగం కమల్ పాషా, మున్సిపల్ కమిషనర్ నరసింహ లతో కలిసి గురువారం స్థల పరిశీలన చేశారు. అనంతరం అధికారులకు పలు సూచనలు అందించి డ్రైనేజీ పనులను వేగవంతం చేయాలని ఆదేశించారు. ఈ కార్యక్రమంలో వ్యవసాయ కమిటీ చైర్మన్ దోమ ఆనంద్ బాబు, మున్సిపల్ వైస్ చైర్మన్ బొంతు సుమలత, మున్సిపల్ కౌన్సిలర్ తోట సుజలా రాణి, పట్టణ అధ్యక్షులు గాదే చెన్నారావు, మున్సిపల్ ఏ.ఈ, ఇరిగేషన్ జే.ఈ పలువురు అధికారులు, కాంగ్రెస్ నాయకులు పాల్గొన్నారు.

స్కాలర్‌షిప్‌ల విడుదలకు ఏబీవీపీ ధర్నా

రాజేంద్రనగర్, జూలై 2 (మహా): పెండింగ్ స్కాలర్‌షిప్‌లు, ఫీజు రీయింబర్స్‌మెంట్ బకాయిలను వెంటనే విడుదల చేయాలని డిమాండ్ చేస్తూ ఏబీవీపీ ఆధ్వర్యంలో గురువారం శంషాబాద్ ప్రధాన రహదారిపై ధర్నా నిర్వహించారు. రాష్ట్ర సంయుక్త కార్యదర్శి శ్యామ్ కిరణ్ మాట్లాడుతూ విద్యార్థుల బకాయిలను వెంటనే చెల్లించాలని, విద్యార్థుల సమస్యలను ప్రభుత్వం పరిష్కరించాలని డిమాండ్ చేశారు. ఆందోళనతో ట్రాఫిక్‌కు అంతరాయం కలగడంతో పోలీసులు ఏబీవీపీ నాయకులను అదుపులోకి తీసుకుని పోలీస్ స్టేషన్‌కు తరలించారు.

నకిలీ వీసాలతో 20 మంది అరెస్ట్

శంషాబాద్ విమానాశ్రయంలో ఘటన
ఓమన్ వెళ్లే ప్రయత్నం విఫలం

రాజేంద్రనగర్, జూలై 2 (మహా): శంషాబాద్ అంతర్జాతీయ విమానాశ్రయంలో నకిలీ వీసాలతో కువైట్ మీదుగా ఓమన్ వెళ్లేందుకు ప్రయత్నించిన ఆంధ్రప్రదేశ్‌కు చెందిన 20 మంది మహిళా ప్రయాణికులను ఇమిగ్రేషన్ అధికారులు గురువారం అదుపులోకి తీసుకున్నారు. తనిఖీల్లో వీసాలు నకిలీవని గుర్తించడంతో వారిని శంషాబాద్ పోలీసులకు అప్పగించారు. నకిలీ పత్రాలతో విదేశీ ప్రయాణం చట్టరీత్యా నేరమని, పాస్‌పోర్ట్, వీసా తదితర అసలైన పత్రాలతోనే ప్రభుత్వ నిబంధనలు పాటిస్తూ విదేశాలకు వెళ్లాలని శంషాబాద్ ఏసీపీ శ్రీకాంత్ గౌడ్ సూచించారు.

అక్రమ అరెస్టులతో ఉద్యమకారుల ఉద్యమాలు ఆపలేరు

తెలంగాణ రక్షణ సేన టిఆర్ఎస్ పార్టీ చేవెళ్ల నియోజకవర్గం నాయకులు బేగరి రాజు

మొయినాబాద్ మహా: గురువారం నాడు తెలంగాణ రక్షణ సేన చీఫ్ కల్వకుంట్ల కవిత ఏర్పాటు చేసిన హాలో ఉద్యమకారుడా చలో ఉప్పల్ మన హక్కులను అడుక్కుంటే రావు పోరాడితే తప్ప ఈ రాష్ట్రంలో ఉద్యమకారులకు కనీస గుర్తింపు లేదని ఈ కార్యక్రమాన్ని తలపెట్టడం జరిగింది. ఈ సందర్భంగా పోలీసులు ముందస్తు అరెస్టు చేయడం ఏమైనా చర్య అని అన్నారు. తెలంగాణ స్వరాష్ట్రం వస్తే నిధులు నియామకాలు వస్తాయని ఎంతోమంది విద్యార్థుల బలిదానాల వల్ల ఏర్పడ్డ తెలంగాణ రాష్ట్రం పదేళ్ల బిఆర్ఎస్ పాలనలో కనీసమైన ఉద్యమకారులను పాటించుకునే పాపాన పోలేరు. కాంగ్రెస్ ప్రభుత్వం అధికారంలోకి వస్తే ఉద్యమకారుల గుర్తించి వారికి గుర్తింపు కార్డులు 100 గజాల స్థలం ఇస్తామని చెప్పిన ప్రభుత్వం ఓడ దాటకముందు ఓడ మల్లన్న ఓడ దాటినంక బోడ మల్లన్న అన్న చదరముగా కాంగ్రెస్ ప్రభుత్వం వ్యవహారం ఉందని వారి ఎద్దేవ చేశారు కార్యక్రమంలో ఉద్యమకారుల జేఏసీ నాయకులు ఆకుల నవీన్ కుమార్, న్యాలాటి మహిపాల్, మొండ నరసింహులు, నవీన్ గౌడ్,జోన్నాడ బాలరాజ్, పూడూరు వెంకట రత్నం,కుమ్మరి రాములు పాల్గొన్నారు.

ముందస్తు అరెస్ట్ లతో భయపెట్టాలనుకోవడం పిరికిచర్య

టిఆర్ఎస్ నాయకులు సోడెం.

దమ్మపేట, జూలై 2 (మహా): తెలంగాణ ఉద్యమకారుల భూ హక్కుల పోరాట సభకు వెళుతున్న టీఆర్ఎస్ నాయకులను ముందస్తుగా అరెస్ట్ చేయడం ప్రభుత్వ పిరికిచర్య అని ఆ పార్టీ అశ్వారావుపేట నియోజకవర్గ ఇన్‌చార్జి సోడం వెంకట్ విమర్శించారు. గురువారం ఆయనను దమ్మపేట పోలీసులు అదుపులోకి తీసుకోవడాన్ని ఖండించారు.ప్రజాస్వామ్యంలో శాంతియుతంగా నిరసన తెలిపే హక్కు ప్రతి పౌరుడికి రాజ్యాంగం కల్పించిందని, ముందస్తు అరెస్టులు, పోలీసు నిర్బంధాలతో భూ హక్కుల ఉద్యమాన్ని అడ్డుకోలేరని ఆయన పేర్కొన్నారు.

ఎస్బీఐ యోనో యాప్‌లో కొత్తగా ఏఐ ఫీచర్లు

ప్రభుత్వ రంగ బ్యాంకింగ్ దిగ్గజం స్టేట్ బ్యాంక్ ఆఫ్ ఇండియా (ఎస్‌బీఐ) తమ 71వ వ్యవస్థాపక దినోత్సవం సందర్భంగా రిటైల్, బిజినెస్ కస్టమర్ల కోసం పలు ఏఐ ఆధారిత డిజిటల్ ఆవిష్కరణలను ప్రవేశపెట్టింది. యోనో ప్లాట్‌ఫాంలో సేవలను మరింతగా విస్తరించింది. కొత్త కస్టమర్లు ఇప్పుడు 3-ఇన్-1 డిజిటల్ ఆన్‌బోర్డింగ్ ప్రక్రియ ద్వారా పొదుపు ఖాతాతో పాటు ఎస్‌బీఐక్యాప్ సెక్యూరిటీస్‌లో డీమ్యాట్, ట్రేడింగ్ ఖాతా కూడా తెరవచ్చు. అర్హత కలిగిన కస్టమర్లు తమ సేవింగ్స్ అకౌంటును కార్పొరేట్ శాలరీ అకౌంటుగా మార్చుకోవచ్చు. అలాగే వ్యాపార వర్గాల కోసం ట్రేడ్ ఫైనాన్స్ సాధనాలన్నింటిని యోనో బిజినెస్‌లో అనుసంధించడం ద్వారా ఈ-ట్రేడ్ సేవలను విస్తరించినట్లు బ్యాంకు తెలిపింది. యోనో బిజినెస్ వెబ్, మొబైల్ ప్లాట్‌ఫాంలలో ఇరవై నాలుగ్గంటలూ అందుబాటులో ఉండేలా ఏజెంటిక్ ఏఐ ఆధారిత వర్చువల్ అసిస్టెంట్ 'యోనో జీ'ని బ్యాంకు ప్రవేశపెట్టింది. కృత్రిమ మేధ,

డిజిటల్ ఆవిష్కరణలు, డేటా ఆధారిత విశ్లేషణలతో కస్టమర్లకు మరింత మెరుగైన సేవలందించాలన్న తమ లక్ష్యానికి ఇవి నిదర్శనమని ఎస్‌బీఐ చైర్మన్ చల్లా శ్రీనివాసులు శెట్టి తెలిపారు. ఎస్‌బీఐకి 53 కోట్ల పైగా కస్టమర్లు ఉండగా, వారిలో 10 కోట్ల మంది యోనో యూజర్లు ఉన్నారు.

ఏఐ రంగంలో భారత్ దూకుడు ఖాయం

ప్రపంచ సాంకేతిక రంగంలో ప్రస్తుతం ఆర్టిఫిషియల్ ఇంటెలిజెన్స్ (ఏఐ) హవా నడుస్తోంది. అయితే, ఈ రంగం కేవలం కొన్ని పాశ్చాత్య టెక్ దిగ్గజాల గుత్తాధిపత్యంలోనే ఉండిపోతుందా? లేక భారత్ వంటి దేశాలు స్వయంసమృద్ధి సాధించగలవా? అనే చర్చకు జోహో అధినేత శ్రీధర్ వెంబు సరికొత్త దిశను చూపించారు. సాంకేతిక రంగంలో వస్తున్న మార్పులపై నిరంతరం చర్చించే వెంబు.. అంతర్జాతీయ మార్కెట్లో చైనా ఏఐ కంపెనీల పోటీని ప్రశంసించడంతో పాటు భారత్‌లో సొంత ఏఐ మోడళ్లు పుట్టుకొస్తాయని చెప్పారు.

మైక్రోసాఫ్ట్ గుత్తాధిపత్యంపై..

టెక్ మార్కెట్లో అమెరికన్ కంపెనీల గుత్తాధిపత్య ధోరణిని ఎండగట్టడానికి శ్రీధర్ వెంబు ఇటీవల ఒక ఆసక్తికరమైన ఉదాహరణను పంచుకున్నారు. ఒక భారతీయ కస్టమర్ తన మైక్రోసాఫ్ట్ ఆఫీస్ లైసెన్స్ పునరుద్ధరణ సమయంలో ఎదురైన అనుభవాన్ని ఆయన ఉదహరించారు. 'సదరు కస్టమర్ మైక్రోసాఫ్ట్ ఆఫీస్ నుంచి స్వదేశీ సాఫ్ట్‌వేర్ అయిన జోహో ఆఫీస్ సూట్‌కు మారిపోవాలని అనుకుంటున్నట్లు చెప్పగానే.. మైక్రోసాఫ్ట్ ఒక్కసారిగా దిగొచ్చింది. తన కస్టమర్‌ను కోల్పోకూడదనే భయంతో ఏకంగా 90% తగ్గింపును ఆఫర్ చేసింది' అన్నారు. పోటీ లేకపోతే ఈ దిగ్గజాలు కస్టమర్లను ఎలా దోపిడీ చేస్తాయో చెప్పడానికి ఈ సంఘటనే నిదర్శనమని వెంబు పేర్కొన్నారు. మార్కెట్‌లో ప్రత్యామ్నాయాలు ఉన్నప్పుడే వినియో

గదారుడికి నిజమైన లబ్ధి చేకూరుతుందని ఆయన స్పష్టం చేశారు.

'యాంటీట్రస్ట్' కేసు గుర్తుచేసిన జోహో బాస్

మైక్రోసాఫ్ట్ అనుసరిస్తున్న వ్యాపార పద్ధతులను విమర్శిస్తూ.. గతంలో ఆ సంస్థ ఎదుర్కొన్న చట్టపరమైన సవాళ్లను వెంబు గుర్తుచేశారు. యునైటెడ్ స్టేట్స్ వర్సెస్ మైక్రోసాఫ్ట్ కార్ప్ (1998): మైక్రోసాఫ్ట్ చట్టవిరుద్ధంగా తన గుత్తాధిపత్యాన్ని ప్రదర్శిస్తోందని యూఎస్ డిపార్ట్‌మెంట్ ఆఫ్ జస్టిస్‌తో పాటు 20 రాష్ట్రాల అటార్నీ జనరల్స్ కోర్టుకెక్కారు.

పోటీని అణచివేసే కుట్ర:

విండోస్ ఆపరేటింగ్ సిస్టమ్‌తో పాటు 'ఇంటర్నెట్ ఎక్స్‌ప్లోరర్' బ్రౌజర్‌ను ఉచితంగా ఇన్‌బిల్ట్‌గా ఇవ్వడం ద్వారా.. అప్పట్లో పాపులర్ అయిన 'నెట్‌స్కేప్ నావిగేటర్' వంటి ప్రత్యర్థి బ్రౌజర్ల మనుగడను మైక్రోసాఫ్ట్ దెబ్బతీసిందని ఆరోపణలు వచ్చాయి.

కంపెనీ విభజన తీర్పు:

ఏప్రిల్ 2000లో యూఎస్ డిస్ట్రిక్ట్ న్యాయమూర్తి థామస్ పెన్‌ఫీల్డ్ జాక్సన్.. మైక్రోసాఫ్ట్ యాంటీట్రస్ట్ చట్టాన్ని ఉల్లంఘించిందని తీర్పునిస్తూ కంపెనీని రెండుగా విభజించాలని (ఒకటి విండోస్ ఓఎస్ కోసం, మరొకటి సాఫ్ట్‌వేర్ ఉత్పత్తుల కోసం) ఆదేశించారు. అయితే, ఆ తర్వాత అప్పీల్‌లో ఈ ఉత్తర్వు రద్దయినప్పటికీ మైక్రోసాఫ్ట్ గుత్తాధిపత్య ధోరణి ప్రపంచానికి స్పష్టమైంది.

చైనా ఏఐ పోటీ.. ప్రపంచానికి మేలు!

ప్రస్తుతం ఏఐ రంగంలో అమెరికా ఆధిపత్యానికి చైనా గట్టి పోటీ ఇస్తోంది. చైనా ఏఐ కంపెనీల వేగవంతమైన వృద్ధిని శ్రీధర్ వెంబు సానుకూల దృక్పథంతో స్వాగతించారు. ఈ అంతర్జాతీయ పోటీ వల్ల ఏఐ మోడళ్ల శిక్షణ ఖర్చులు విపరీతంగా తగ్గుతున్నాయని ఆయన విశ్లేషించారు. ఈ ధరల తగ్గుదల గ్లోబల్ ఏఐ పర్యావరణ వ్యవస్థను సమతుల్యం చేయడానికి, ఓపెన్ మార్కెట్‌ను ప్రోత్సహించడానికి కీలకమని చెప్పారు.

'భారత్ జెన్' ప్రాజెక్ట్: స్వదేశీ ఏఐ కల సాకారం

ఏఐ శిక్షణ ఖర్చులు తగ్గడం వల్ల భారతదేశానికి భారీ అవకాశాలు లభిస్తాయని వెంబు ఆశాభావం వ్యక్తం చేశారు. 'భారతదేశంలో సొంత ఏఐ మోడళ్లు పుట్టుకొస్తాయని నేను ఇప్పుడు బలంగా విశ్వసిస్తున్నాను. మనం నిరాశ చెందకూడదు' అని పిలుపునిచ్చారు. భారత్‌లో విద్యాసంస్థలు, పరిశ్రమల భాగస్వామ్యంతో బహుళ ఏఐ కార్యక్రమాలు ఊపందుకుంటున్నాయని పేర్కొన్నారు.

టాటా సన్స్ లిస్టింగ్‌పై తేలని ఉత్కంఠ

టాటా గ్రూప్ హోల్డింగ్ సంస్థ 'టాటా సన్స్' ఐపీఓ మార్కెట్లోకి రావాలా వద్దా అనే అంశంపై రిజర్వ్ బ్యాంక్ ఆఫ్ ఇండియా (ఆర్బీఐ) తుది నిర్ణయం తీసుకోనుంది. నాన్‌బ్యాంకింగ్ ఫైనాన్షియల్ కంపెనీల (ఎన్‌బీఎఫ్‌సీ) రిజిస్ట్రేషన్ సర్టిఫికేట్ (CoR) సరెండర్ దరఖాస్తులపై కేంద్ర బ్యాంక్ స్పష్టత ఇచ్చింది. కేవలం పత్రాలు సమర్పించినంత మాత్రాన ఎన్‌బీఎఫ్‌సీల రిజిస్ట్రేషన్ సర్టిఫికేట్ స్వయంచాలకంగా రద్దు కాదని, ఆ రద్దు దరఖాస్తును ఆమోదించే లేదా తిరస్కరించే పూర్తి హక్కు తమకు ఉందని ఆర్బీఐ స్పష్టం చేసింది. ఈ నేపథ్యంలో, టాటా సన్స్ దాఖలు చేసిన 'కోర్ ఇన్వెస్ట్‌మెంట్ కంపెనీ' (సీఐసీ) లైసెన్స్ సరెండర్ దరఖాస్తుపై ఆర్బీఐ ఎలాంటి నిర్ణయం తీసుకోబోతుందనేది ఇప్పుడు చర్చనీయాంశమైంది. ఒకవేళ ఆర్బీఐ ఈ దరఖాస్తును ఆమోదించే వరకు టాటా సన్స్‌పై స్టాక్ మార్కెట్లో లిస్టింగ్ అవ్వాలనే నిబంధనలు యథాతథంగా అమలులో ఉంటాయి.

'పరోక్ష నిధుల స్వీకరణ'పై కొత్త సర్క్యులర్

ప్రభుత్వ నిధులను పరోక్షంగా స్వీకరించడంపై నెలకొన్న సందిగ్ధతకు తెరదించుతూ ఆర్బీఐ మరో కీలక సర్క్యులర్‌ను జారీ చేసింది. దీని ప్రకారం.. ప్రభుత్వ నిధులకు ప్రత్యక్షంగా యాక్సెస్ లేకుండా ప్రభుత్వ నిధులు పొందే అసోసియేట్లు లేదా గ్రూప్ సంస్థల ద్వారా నిధులు అందుకుంటే దాన్ని 'పరోక్ష నిధుల స్వీకరణ'గా పరిగణిస్తారు. సెంట్రల్ బ్యాంక్ మొదట

ఏప్రిల్ 29 నాటి సర్క్యులర్‌లో ఈ నిబంధనను చేర్చింది. అయితే జూన్ 24న ఎన్‌బీఎఫ్‌సీల కోసం విడుదల చేసిన మార్గదర్శకాల్లో 'నిధులకు పరోక్ష అవకాశం'ను స్పష్టంగా నిర్వచించలేదు. కాబట్టి, ఏప్రిల్ 29 నాటి నిర్వచనాన్ని పునరుద్ఘాటించేందుకే ఆర్బీఐ జూన్ 30న తాజా నోటిఫికేషన్‌ను జారీ చేసినట్లు మార్కెట్ నిపుణులు భావిస్తున్నారు. ఈ కొత్త మార్గదర్శకాలు జులై 1 నుంచి అమల్లోకి వచ్చాయి.

టాటా సన్స్‌కే ఎందుకీ సమస్య?

టాటా సన్స్ 2024లోనే తనకున్న అన్ని అప్పులను పూర్తిగా తిరిగి చెల్లించింది. టాటా మోటార్స్, టాటా స్టీల్ వంటి కొన్ని ప్రముఖ లిస్టెడ్ సంస్థలకు టాటా సన్స్‌లో వాటాలు ఉన్నాయి. ఈ గ్రూప్ సంస్థల ద్వారా టాటా సన్స్‌కు నిధులకు పరోక్ష అవకాశం ఉన్నందున, కేంద్ర బ్యాంక్ దీనిని 'కోర్ ఇన్వెస్ట్‌మెంట్ కంపెనీ'గానే పరిగణిస్తోంది.

లిస్టింగ్ వివాదం నేపథ్యం

ఆర్బీఐ 2022లో 'అప్పర్ లేయర్' ఎన్‌బీఎఫ్‌సీల జాబితాను విడుదల చేస్తూ వారు మూడేళ్ల వ్యవధిలో (సెప్టెంబర్ 2025 నాటికి) స్టాక్ మార్కెట్లో తప్పనిసరిగా లిస్ట్ కావాలని గడువు విధించింది. ఈ లిస్టింగ్ నిబంధనల నుంచి మినహాయింపు పొందడానికి టాటా సన్స్ 2024లో తన సీఓఆర్‌ను సరెండర్ చేయడానికి దరఖాస్తు చేసుకుంది. గత వారం ఆర్బీఐ విడుదల చేసిన కొత్త మార్గదర్శకాల ప్రకారం.. రూ.1 లక్ష కోట్లు లేదా అంతకంటే ఎక్కువ ఆస్తి పరిమాణం ఉన్న ఏ ఎన్‌బీఎఫ్‌సీ అయినా అప్పర్ లేయర్ విభాగంలోకే వస్తుందని పునరుద్ఘాటించింది. టాటా సన్స్ ఆస్తి పరిమాణం నిర్దేశిత పరిమితి కంటే చాలా ఎక్కువగా ఉండటం, పైగా పరోక్ష నిధుల స్వీకరణ నిర్వచనం పరిధిలోకి వస్తుండటంతో.. ఆర్బీఐ ఆ సంస్థ లైసెన్స్ సరెండర్ దరఖాస్తును ఆమోదిస్తుందా లేదా తిరస్కరించి లిస్టింగ్‌కు ఆదేశిస్తుందా అనేది నిర్ణయం తీసుకోవాల్సి ఉంది. ఒకవేళ ఆర్బీఐ దరఖాస్తును తిరస్కరిస్తే టాటా సన్స్ దేశీయ స్టాక్ మార్కెట్లలో మెగా ఐపీఓగా రావాల్సి ఉంటుంది.

ఐటీ ఉద్యోగులకు మళ్లీ బ్యాడ్ న్యూస్..

మైక్రోసాఫ్ట్ లో 5,000 మంది అవుట్!

ప్రపంచవ్యాప్తంగా పనిచేస్తున్న ఐటీ నిపుణులకు టెక్ దిగ్గజం మైక్రోసాఫ్ట్ కోలుకోలేని షాక్ ఇవ్వబోతోంది. సంస్థలో మరోసారి భారీ ఎత్తున ఉద్యోగ కోతలు విధించడానికి ప్రణాళికలు సిద్ధం చేస్తున్నట్లు అంతర్జాతీయ మీడియా నివేదికలు పేర్కొంటున్నాయి. ఈ కొత్త లేఆఫ్స్ పరంపరలో భాగంగా కంపెనీ తన గ్లోబల్ వర్క్‌ఫోర్స్ నుంచి సుమారు 2.5 శాతం మంది సిబ్బందిని తొలగించనుందట. దీనివల్ల ఒకేసారి 5,000 మందికి పైగా ఉద్యోగుల జీవనోపాధి దెబ్బతినే ప్రమాదం ఉందని సమాచారం. మైక్రోసాఫ్ట్ ప్రస్తుతం ఆర్టిఫిషియల్ ఇంటెలిజెన్స్, జెనరేటివ్ ఏఐ టెక్నాలజీ మౌలిక సదుపాయాలలో వేల కోట్ల పెట్టుబడులు పెడుతోంది. ఈ కొత్త సాంకేతికత సంస్థ యొక్క పాత సాఫ్ట్‌వేర్ వ్యాపారాన్ని దెబ్బతీస్తుందేమోనని ఇన్వెస్టర్లు భయపడుతున్నారు. దీంతో ఏఐ వైపు వేగంగా అడుగులు వేస్తున్న మైక్రోసాఫ్ట్.. ఆ ఖర్చులను భర్తీ చేయడం కోసం సాధారణ వ్యయాలను తగ్గించుకుంటోంది. ఇందులో భాగంగానే సేల్స్, కన్సల్టింగ్, గేమింగ్ విభాగాల్లోని ఉద్యోగులపై వేటు వేయనున్నారు. ప్రస్తుతం మైక్రోసాఫ్ట్‌లో దాదాపు 2,20,000 మంది ఉద్యోగులు ఉన్నారు.

వాలంటరీ రిటైర్మెంట్ స్కీమ్

యూఎస్ (US) ఉద్యోగుల కోసం ఇప్పటికే సంస్థ ఒక ప్రత్యేక స్వచ్ఛంద పదవీ విరమణ కార్యక్రమాన్ని కూడా తెచ్చింది. వయస్సు, మొత్తం సర్వీసు అనుభవం కలిపి 70 సంవత్సరాలు దాటిన వారికి ఈ సదుపాయం వర్తించనుంది. గత నెల రోజుల్లో మైక్రోసాఫ్ట్ స్టాక్ ఏకంగా 17 శాతం మేర పతనమైంది. ఈ తీవ్ర ఆర్థిక ఒత్తిడి కారణంగానే కంపెనీ ఖర్చులను అదుపు చేయడానికి ఉద్యోగులను రోడ్డున పడేసే కఠిన నిర్ణయానికి మొగ్గు చూపుతోందని అంటున్నారు. ఇప్పటికే గూగుల్, అమెజాన్, మెటా, ఒరాకిల్ వంటి సంస్థలు వేలాది మందిని తొలగించగా.. ఇప్పుడు ఆ జాబితాలోకి మైక్రోసాఫ్ట్ కూడా చేరడం ఐటీ రంగాన్ని వణికిస్తోంది.

పుణే కేతన్ కేసులో బిగ్ ట్విస్ట్!..

తెరపైకి లై డిటెక్టర్ టెస్ట్

పుణే: దేశవ్యాప్తంగా సంచలన చర్చకు దారి తీసిన కేతన్ అగర్వాల్ కేసు కీలక మలుపు తిరిగింది. ఈ కేసులో నిందితురాలు సియాపై లైడిటెక్టర్ పరీక్ష నిర్వహించేందుకు పోలీసులు గురువారం పుణే కోర్టును ఆశ్రయించారు. దర్యాప్తులో నిజానిజాలు వెలికితీయడానికి ఈ పరీక్ష అవసరమని వారు వాదించినట్లు సమాచారం. కేతన్‌ను లోహన్‌గఢ్ కోట వద్ద ఎవరు లోయలోకి తోసి చంపారనేదానిపై ఇప్పటికీ స్పష్టత లేదని పోలీసులు కోర్టుకు నివేదించారు. తొలుత సియా ప్రియుడు చేతన్ తోశాడని.. తర్వాత సియానే తోసిందని.. ఆపై చేతన్ స్నేహితుడి ప్రమేయం ఉందని.. ఇలా రకరకాల వాదనలు తెరపైకి వచ్చాయి. అయితే.. ఘటనపై దర్యాప్తు కొనసాగుతున్నప్పటికీ, ఎవరు తోశారో కచ్చితంగా చెప్పగలిగే ఆధారం మాత్రం లభించలేదని పోలీసులు కోర్టుకు తెలిపారు. ఈ విషయంలో నిందితులు మౌనం వహిస్తున్నారని వివరించారు. ఈ తరుణంలో లైడిటెక్టర్ పరీక్ష ఒక్కటే మార్గమని కోర్టును అభ్యర్థించినట్లు తెలుస్తోంది. అయితే, సియా తరపు న్యాయవాది విపుల్ దుషింగ్ మాత్రం లైడిటెక్టర్ పరీక్ష నిర్వహించాలంటే కోర్టు అనుమతి మాత్రమే సరిపోదని, నిందితురాలి సమ్మతి కూడా తప్పనిసరిగా ఉండాలని పేర్కొన్నారు. అంతేకాదు, పాలీగ్రాఫ్ పరీక్ష ఫలితాలను కోర్టు ప్రత్యక్ష సాక్ష్యంగా పరిగణించదని, అవి దర్యాప్తును ముందుకు తీసుకెళ్లేందుకు కొత్త ఆధారాలు, లీడ్స్ సేకరించేందుకు మాత్రమే ఉపయోగపడతాయని న్యాయ నిపుణులు చెబుతున్నారు. కేసు ఇప్పటికే మిస్టరీగా మారిన నేపథ్యంలో, ఎవరి పాత్రపై కూడా ఇప్పటివరకు తేలికైన ఆధారాలు లభించకపోవడం దర్యాప్తును మరింత క్లిష్టతరం చేస్తోంది. కోర్టు ఈ అభ్యర్థనపై ఎలా స్పందిస్తుందన్నదానిపై ఇప్పుడు అందరి దృష్టి నిలిచింది. పుణెకు చెందిన రియల్ ఎస్టేట్ వ్యాపారవేత్త కేతన్ అగర్వాల్ జూన్ 18న లోహగఢ్ కోట సమీపంలో

ని లోయలో పడి అనుమానాస్పద స్థితిలో మరణించారు. తొలుత ఇది ప్రమాదంగా భావించినప్పటికీ, పుణె రూరల్ పోలీసులు చేపట్టిన లోతైన దర్యాప్తులో ఇది పక్కా ప్లాన్‌తో జరిగిన హత్యగా నిర్ధారణకు వచ్చినట్లు సమాచారం. వివాహం విషయంలో అసంతృప్తిగా ఉన్న కేతన్‌ను ఆయన కాబోయే భార్య సియా గోయల్ (20), ఆమె ప్రియుడు చేతన్ చౌదరి (22) కలిసి ముందస్తు ప్రణాళికతో లోయలోకి తోసినట్లు దర్యాప్తులో వెల్లడైంది. ఫోటో షూట్ సమయంలో కేతన్‌ను 400 అడుగుల లోతైన లోయలోకి నెట్టేసి ఘటనను ప్రమాదంగా చిత్రీకరించే ప్రయత్నం చేసినట్లు పోలీసులు నిర్ధారించుకున్నారు. అంతేకాదు అంతకు ముందు.. జూన్ 14న ఇదే కోట వద్ద జరిగిన మరో ప్రయత్నం విఫలమైనట్లు కూడా దర్యాప్తులో బయటపడింది. దర్యాప్తులో కీలకంగా, 33 డిగ్రీల ఎండలోనూ చేతన్ చౌదరి హుడీ ధరించి అనుమానాస్పదంగా తిరుగుతున్న దృశ్యాలు సీసీటీవీలో నమోదైనట్లు పోలీసులు గుర్తించారు. అలాగే జనవరి నుంచి జూన్ మధ్యలో సియా-చేతన్ మధ్య 2,000కుపైగా కాల్స్ జరిగినట్లు కాల్ డేటా విశ్లేషణలో బయటపడింది. కేతన్ మరణం అనంతరం అతని మొబైల్ ఫోన్ కొంతసేపు సియా వద్దే ఉన్నట్లు సాంకేతిక ఆధారాలు దొరికాయి. ఈ ఆధారాల నేపథ్యంలో జూన్ 23న ఇద్దరు నిందితులను పోలీసులు అరెస్ట్ చేశారు. కేసు అత్యంత కీలక దశలో ఉండగా, దీనిని ఫాస్ట్ ట్రాక్ కోర్టులో విచారణకు ప్రభుత్వం అప్పగించింది. ఈ కేసులో.. కేతన్ తరపున ప్రముఖ క్రిమినల్ న్యాయవాది ఉజ్వల్ నికమ్‌ను ప్రత్యేక పబ్లిక్ ప్రాసిక్యూటర్‌గా నియమించారు. భారతీయ న్యాయ సంహిత (BNS) సెక్షన్స్ 103 (హత్య), 61 (నేర పూరిత కుట్ర) కింద కేసు నమోదు కాగా, నిందితుల పోలీస్ కస్టడీని కోర్టు జూలై 3 వరకు పొడిగించింది. దర్యాప్తులో భాగంగా పోలీసులు జూన్ 28న సియా సమక్షంలో డమ్మీ సాయంతో ఘటన పునర్నిర్మాణం నిర్వహించారు. జూలై 1న చేతన్ చౌదరిని నేరుగా లోహగఢ్ కోటకు తీసుకెళ్లి మరోసారి సీన్ రీక్రియేషన్ చేసినట్లు సమాచారం. ప్రత్యక్ష సాక్షులు లేకపోవడంతో గైట్ అనాలిసిస్, డిజిటల్ ఫోరెన్సిక్ ఆధారాలు, అలాగే డిలీట్ చేసిన డేటా రికవరీపై పోలీసులు ప్రత్యేకంగా దృష్టి పెట్టారు. ఈ ఘటనకు ముందు.. మరో కోట వద్ద ఈ ఇద్దరూ కేతన్‌ను ఎలా తోసి చంపాలో రిహార్సల్స్ సైతం నిర్వహించినట్లు తేలింది. ఈ నేపథ్యంలో.. లైడిటెక్టర్ పరీక్షపై కోర్టు నిర్ణయం దర్యాప్తులో తదుపరి కీలక పరిణామాలకు దారి తీసే అవకాశం ఉందని అధికారులు భావిస్తున్నారు.

హార్ముజ్‌కు మళ్లీ వెళ్లం

హార్ముజ్ జలసంధి.. పశ్చిమాసియా సంఘర్షణలో అత్యంత ప్రభావితమైన ప్రాంతం. హార్ముజ్ గుండా ప్రయాణించడం అంటే నావికులు అసాధారణ ప్రమాదాలను ఎదుర్కోవడమే. యుద్ధంతో హార్ముజ్ జలసంధిలో నెలలపాటు చిక్కుకుపోయిన నావికులు ఎట్టకేలకు బయటకొచ్చారు. కానీ, మళ్లీ హార్ముజ్ పేరెత్తితేనే భయపడుతున్నారు. తాము మళ్లీ హార్ముజ్‌కు వెళ్లబోమని చెబుతున్నారు. పొట్టకూటికి వెళ్లడం తప్ప మరో మార్గం లేదని మరికొందరు ఆందోళన చెందుతున్నారు. వాణిజ్య నౌకాయానానికి నావికులను అందించే అతిపెద్ద దేశాల్లో భారత్ ఒకటి. ఇది ప్రపంచవ్యాప్తంగా లక్షలాది మంది సముద్రయాన నిపుణులను పంపిస్తుంది. 2025లో ప్రపంచ వాణిజ్య నౌకా రవాణాలో 320,000 మందికి పైగా భారతీయ నావికులు పనిచేస్తున్నారు. ఫిబ్రవరిలో ఇరాన్‌పై అమెరికా-ఇజ్రాయెల్ తొలి దాడుల తర్వాత, ఇరాన్ హార్ముజ్ జలసంధిని దిగ్బంధించింది. దీంతో ఘర్షణ సమయంలో గల్ఫ్‌లో వాణిజ్య నౌకాయానం లక్ష్యంగా మారింది. జూన్‌లో, ఒమన్ తీరంలో ఒక నౌకపై అమెరికా జరిపిన దాడిలో ముగ్గురు భారతీయ నావికులు మరణించారు. అలాగే, భారతీయులు అధిక సంఖ్యలో ఉన్న మరో రెండు నౌకలపైనా దాడులు జరిగాయి. దీంతో యుద్ధం ప్రారంభమైనప్పటి నుంచి వేలాది మంది భారత నావికులు గల్ఫ్‌ను వదిలి వచ్చేశారు. వీరిలో, ఇరాన్ షిప్పింగ్ శాఖ సహాయంతో వెళ్లిన 3,600 మందికి పైగా ఉన్నారు. భారత నావికులున్న నౌకలపైనా దాడులు జరిగాయి. మరికొందరు తమ సహచరులు చనిపోవడాన్ని చూశారు. యుద్ధాన్ని ముగించడానికి మధ్యంతర ఒప్పందం కుదిరినప్పటికీ, దాడులు కొనసాగుతుండటం, ఇప్పటికీ హార్ముజ్ జలసంధి గుండా రాకపోకలు ఉద్రిక్తంగానే ఉండటంతో.. ఘర్షణ సమయంలో జలసంధిలో ఉండిపోయి బయటపడిన వారిలో చాలామంది ఆందోళన చెందుతూనే ఉన్నారు.

దాడి తర్వాత తీవ్ర నిరాశ...

"మార్షల్ దీవుల జెండా ఉన్న ఒక బల్క్ క్యారియర్ నౌకలో ప్రయాణిస్తున్నప్పుడు ప్రమాదాన్ని స్వయంగా చూశాను. మార్చిలో, మా కంపెనీకి చెందిన 'సేఫ్‌సీ విష్ణు' అనేముడి చమురు ట్యాంకర్‌పై దాడి జరిగింది. ఆ దాడిలో ఒక భారతీయ సిబ్బంది మరణించారు. కొన్ని వారాల తర్వాత, మా నౌకపైనా దాడి జరిగింది. తెల్లవారుజామున, నా షిఫ్టుకు సిద్ధమవుతుండగా దాడి జరిగింది. మాకేమీ కాలేదు. కానీ, దాడి తర్వాత మా సిబ్బంది మొత్తం తీవ్ర నిరాశలోకి జారిపోయారు. అది జీవితాన్ని మార్చే అనుభవం, ఊహించలేనంత భయంకరమైనది. ఆ దాడి నన్ను కూడా తీవ్రంగా కుదిపేసింది. నేను క్షేమంగా ఇంటికి తిరిగి వచ్చాను. గల్ఫ్‌కు తిరిగి వెళ్లాలంటే భయంగా ఉంది. కానీ నేను పోషించాల్సిన కుటుంబం కూడా ఉంది కాబట్టి తప్పదు" అని గుజరాత్‌లోని చిన్న మత్స్యకార గ్రామానికి చెందిన 31 ఏళ్ల సీతారామ్ తండేల్ చెబుతున్నారు.

పరిస్థితులు మెరుగుపడితేనే తిరిగి వెళ్తా..

"గల్ఫ్ నుంచి బయలుదేరడానికి సిద్ధమైన మార్షల్ దీవుల జెండా ఉన్న ఒక సరుకు రవాణా నౌకలో మార్చిలో చేరాను. మేం దాటడానికి చాలా ప్రయత్నించాం. దాడుల తీవ్రత ఎక్కువగా ఉంది. మా కంపెనీకి చెందిన మరో నౌకపై దాడి జరిగింది. ఘర్షణలు తగ్గినప్పుడు 'ఈ ప్రయాణం చేయడానికి మేము సిద్ధంగా ఉన్నా'మని ధృవీకరిస్తూ పత్రాలపై సంతకాలు చేయమని కోరారు. చివరికి, అర్ధరాత్రి వేళ ఆ ప్రమాదకర ప్రాంతం గుండా ప్రయాణించాం." అని కేరళకు చెందిన 45 ఏళ్ల రతీసన్ కుట్టి

యన్ ఆ రోజులను గుర్తు చేసుకున్నారు. పరిస్థితులు మెరుగుపడితేనే గల్ఫ్‌కు తిరిగి వెళ్తానంటున్నారు.

నావికుడిగా ప్రయాణించాల్సిందే..

"ఒక సరుకు రవాణా నౌకలో హార్ముజ్ వైపు వెళ్తుండగా, మా ముందున్న నౌకపై దాడి జరిగింది. మా నౌక అబుదాబికి వెనుదిరిగింది. నేను యుద్ధ ప్రాంతంలో ఉన్నానని నా భార్యకు చెప్పలేదు. ఇప్పుడు విషయం తెలిసి ఇక ఎప్పుడూ గల్ఫ్ వెళ్లొద్దని చెబుతోంది. ఒక నావికుడిగా ప్రపంచమంతా ప్రయాణించాల్సిందేనని తెలుసు. కానీ.. తెలిసి తెలిసి ప్రాణాపాయ స్థితుల్లోకి వెళ్లలేం కదా" అంటున్నారు కేరళకు చెందిన 49 ఏళ్ల హరిదాస్.

ఇక ఎప్పటికీ వెళ్లను..

"రెండు దశాబ్దాలకు పైగా సముద్ర ప్రయాణంలో గడిపాను. గల్ఫ్ నుంచి చైనా, సింగపూర్‌కు చమురును రవాణా చేస్తూ, అనేకసార్లు హార్ముజ్ జలసంధి గుండా ప్రయాణించాను. కానీ యుద్ధం నా దృక్పథాన్ని మార్చేసింది. మేం సింగపూర్‌కు బయలుదేరడానికి రెండు రోజుల ముందు యుద్ధం మొదలైంది. మా నౌకకు 10, 15 మీటర్ల దూరంలో ఒక హెలికాప్టర్ కూలిపోయింది. కొన్ని క్షిపణులు మాకు అతి దగ్గరగా దూసుకెళ్లాయి. నౌకను కదలించవద్దని ఆదేశాలు రావడంతో, దాదాపు మూడు నెలల పాటు అక్కడే నిలిచిపోయాం. భయమేసినా ఏం చేయలేక నిస్సహాయంగా ఉండిపోయాయి. కాల్పుల విరమణ తర్వాతే నౌక కదిలింది. మే 29న దుబాయ్ మీదుగా నౌక బయలుదేరింది. విధులు ముగించుకుని దిగిపోయాను. ఇక హార్ముజ్‌కు ఎప్పటికీ వెళ్లను. నా ప్రాణం కంటే డబ్బు ఎక్కువ కాదు" అంటున్నారు 42 ఏళ్ల నావికుడు హిరేన్‌కుమార్ ప్రవీణ్.

2118 నుండి టైమ్ ట్రావెలర్ రాక.. పలు రహస్యాలు వెల్లడి?

న్యూయార్క్: అమెరికా గూఢచారి సంస్థ 'సిఐఎ' 1980ల కాలంలో తనను రహస్యంగా 2118వ సంవత్సరానికి పంపిందని అలెగ్జాండర్ స్మిత్ అనే వ్యక్తి సంచలన ప్రకటన చేశాడు. 'అపెక్స్ టీవీ' అనే యూట్యూబ్ ఛానెల్‌లో లాటెక్స్ మాస్క్ ధరించి ప్రత్యక్షమైన అతను జనానికి తెలియకుండా దాచిపెట్టిన రహస్య సాంకేతిక పరిజ్ఞానాన్ని, భవిష్యత్తు విశేషాలను ప్రపంచానికి వెల్లడించడమే తన లక్ష్యమని పేర్కొన్నాడు. భవిష్యత్తులో ప్రజలు ఆర్టిఫిషియల్ ఇంటెలిజెన్స్ (ఏఐ) ఆధారిత వ్యవస్థలు, ఎగిరే వాహనాలతో కూడిన భారీ నగరాలలో నివసిస్తారని చెబుతూ, అందుకు రుజువుగా 2118 సంవత్సరానికి సంబంధించిన ఒక ఫోటోను కూడా అతను చూపించాడు. అయితే రాబోయే శతాబ్దంలో అమెరికా, ఉత్తర కొరియాల మధ్య తలెత్తే విభేదాల కారణంగా మూడో ప్రపంచ యుద్ధం సంభవిస్తుందని అతను హెచ్చరించాడు. ఈ ఘర్షణలో ఉత్తర కొరియా తరపున రష్యా రంగంలోకి దిగుతుందని, దీనివల్ల పరస్పరం క్షిపణి దాడులు జరుగుతాయని పేర్కొన్నాడు. ఈ యుద్ధం కారణంగా తీవ్ర నష్టం వాటిల్లినప్పటికీ, చివరికి ప్రపంచవ్యాప్తంగా ఉన్న సరిహద్దులు తుడిచిపెట్టుకుపోయి, ప్రజలు జీవిత విలువను గ్రహించి పరస్పరం కలిసికట్టుగా జీవించడం ప్రారంభిస్తారని, తద్వారా ప్రపంచం శాంతియుతంగా మారుతుందని అతను పేర్కొన్నాడు. సాంకేతిక రంగంలో రాబోయే అద్భుతమైన మార్పుల గురించి చెబుతూ, 2028 నాటికల్లా సాధారణ ప్రజలకు కూడా వాణి

స్టార్ హీరో నుంచి కాజల్‌కు లవ్ ప్రపోజల్!

పెళ్లి, పిల్లల తర్వాత సినిమాలు బాగా తగ్గించేసింది కాజల్ అగర్వాల్. అప్పుడప్పుడు మాత్రమే సినిమాల్లో కనిపిస్తోందీ టాలీవుడ్ చందమామ. ప్రస్తుతం బాలకృష్ణ హీరోగా నటిస్తోన్న ఎన్బీకే 111 (వర్కింగ్ టైటిల్) సినిమాలో నటిస్తోంది కాజల్ అగర్వాల్. గోపీచంద్ మలినేని ఈ సినిమాకు దర్శకుడు. ఒకప్పుడు టాలీవుడ్, కోలీవుడ్, బాలీవుడ్ లో బ్యాక్ టు బ్యాక్ సినిమాలు చేసింది కాజల్. ముఖ్యంగా దక్షిణాది సినిమా ఇండస్ట్రీలో క్రేజీ హీరోయిన్ గా ఓ వెలుగు వెలిగింది. అప్పట్లో ఈ టాలీవుడ్ చందమామ అందానికి కుర్రకారు ఫిదా అయిపోయారు. అయితే ఇలా కాజల్ అగర్వాల్ అందానికి పడిపోయిన వారిలో ఒక స్టార్ హీరో కూడా ఉన్నాడట. ఆ మధ్యన ఒక సినిమా ప్రమోషన్స్‌లో పాల్గొన్న కాజల్, ఒక ఆసక్తికర విషయాన్ని బయటపెట్టింది. షూటింగ్ సమయంలో ఒక పాపులర్ హీరో తనకు ప్రపోజ్ చేశాడని చెప్పి అందరినీ ఆశ్చర్యపరిచింది. అయితే, ఆ స్టార్ హీరో పేరు మాత్రం బయటపెట్టలేదు కాజల్ అగర్వాల్. దీంతో ఆ హీరో ఎవరబ్బా అని నెటిజన్లు తలలు గోక్కుంటున్నారు. కాగా కాజల్ అగర్వాల్ 2020లో గౌతమ్ కిచ్లూ అనే బిజినెస్ మెన్ ను పెళ్లి చేసుకుంది. 2022లో ఈ దంపతులకు నీల్ కిచ్లూ అనే బాబు జన్మించాడు. కాగా బాలయ్యతో కాజల్ నటించడం ఇది రెండోసారి. గతంలో భగవంత్ కేసరి సినిమాలో వీరు కలిసి నటించారు. ఈ సినిమా సూపర్ హిట్ గా నిలిచింది.సమంత ప్రధాన పాత్రలో నటించిన మా ఇంటి బంగారం సినిమా సూపర్ హిట్ టాక్ తో దూసుకెళ్లిపోతోంది. జున్ 19న విడుదలైన ఈ సినిమా ఇప్పటివరకు రూ. 70 కోట్లకు పైగా వసూళ్లు సాధించింది.జయపజయాలతో సంబంధం లేకుండా వరుసగా సినిమాలు చేస్తోంది టాలీవుడ్ స్టార్ హీరోయిన్ శ్రీలీల.పవర్ స్టార్ పవన్ కల్యాణ్ ఇప్పుడు ఏపీ డిప్యూటీ సీఎంగా కీలక భాద్యతలు నిర్వర్తిస్తున్నారు. ఇప్పుడాయన సినిమాలకు కాస్త బ్రేక్ ఇచ్చారు. మెగా పవర్ స్టార్ రామ్ చరణ్ ప్రస్తుతం 'పెద్ది' సినిమా షూటింగ్ పనుల్లో బిజీ బిజీగా ఉంటున్నాడు. బుచ్చిబాబు ఈ మూవీని తెరకెక్కిస్తున్నారు.మా ఊరి పొలిమేర సినిమాతో తెలుగు ఆడియెన్స్ కు బాగా దగ్గరైపోయింది కామాక్షి భాస్కర్ల. ఇందులో ఆమె అభినయం అందరినీ ఆకట్టుకుంది.సినిమా ఇండస్ట్రీలో అతి సుదీర్ఘ కాలం పాటు హీరోయిన్ గా చేస్తోన్న ముద్దుగుమ్మల్లో మిల్కీ బ్యూటీ తమన్నా భాటియా ఒకరు.

కుర్రాళ్ళకు నిద్ర లేకుండా చేస్తున్న హైదరాబాద్ పిల్ల..

రీతు వర్మ గురించి తెలుగు ప్రేక్షకులకు ప్రత్యేకంగా చెప్పాల్సిన పని లేదు.. 2016లో పెళ్లి చూపులు చిత్రంతో హీరోయిన్ గా పరిచయమైంది. ఈ ముద్దుగుమ్మ 10 మార్చి 1990న తెలంగాణలోని హైదరాబాద్ లో పుట్టింది. మల్లా రెడ్డి ఇంజనీరింగ్ కళాశాల నుంచి బ్యాచిలర్ డిగ్రీ పట్టా తీసుకుంది.గ్రాడ్యుయేషన్ పూర్తి చేసిన తర్వాత మిస్ హైదరాబాద్ బ్యూటీ పోటీలో పాల్గొని ఫస్ట్ రన్నరప్‌గా నిలిచింది ఈ బ్యూటీ.2013లో ఎన్టీఆర్ బాద్‌షా చిత్రంలో కాజల్ చెల్లెలి పాత్రలో తొలిసారిగా వెండితెరపై కనిపించింది ఈ వయ్యారి.పెళ్లి చూపులు చిత్రం తో ఉత్తమ నటిగా నంది అవార్డును, ఉత్తమ నటిగా ఫిల్మ్‌ఫేర్ క్రిటిక్స్ అవార్డును అందుకుంది.తర్వాత కేశవ, నిన్నిలా నిన్నిలా, టక్ జగదీష్, వరుడు కావలెను, ఓకే ఒక జీవితం వంటి చిత్రాల్లో కథానాయకిగా ఆకట్టుకుంది రీతు వర్మ. తాజాగా తెలుగులో స్వాగ్ సినిమాలో నటించి మెప్పించింది. అలాగే ధృవ నచ్చతిరం: చాప్టర్ 1 - యుద్ధ కాండమ్ అనే తమిళ సినిమాలో నటించింది.

నడుస్తుంటే వెనుక నుంచి ఫోటోలు, వీడియోలా?

ఫైర్ అయిన హీరోయిన్

సాధారణంగా సెలబ్రిటీలు పబ్లిక్ ఈవెంట్స్‌కి వచ్చినప్పుడు వారిని మీడియా కవర్ చేయడం సహజమే. ఇక సినిమా తారలు అయితే ఎక్కడ కనిపించినా కెమెరాలు 'క్లిక్' అంటూనే ఉంటాయి. అయితే కొంతమంది ఫోటోగ్రాఫర్లు మాత్రం వారిని కెమెరాలను రకరకాల యాంగిల్స్‌లో పెట్టి సినీ తారలను అభ్యంతరకంగా చూపించే ప్రయత్నాలు ఈ మధ్య ఎక్కువగా జరుగుతున్నాయి. దీనిపై బాలీవుడ్ నటి నేహా ధూపియా ఫైర్ అయింది. అలా ఫోటోలు తీస్తున్న మీడియా ఫోటోగ్రాఫర్లపై ఆగ్రహం వ్యక్తం చేసింది.

పదే పదే చెబుతున్నా వినరా?

చేయొద్దని పదే పదే చెబుతున్నా ఫోటోగ్రాఫర్లు వినడం లేదు. మీడియాతో ఎంతో గౌరవంగా మాట్లాడతాం. మీరు కూడా అంతే మర్యాదగా నచుడుకోండి' అని నేహా సీరియస్ అయింది.

అందుకే సీరియస్..

నేహా ధూపియా ఈ స్థాయిలో సీరియస్ అవ్వడానికి గల కారణం కూడా ఉంది. గతంలో ఆమె రన్నింగ్ ట్రాక్‌పై పరుగెడుతుండగా.. కొంతమంది ఇబ్బందికరమైన యాంగిల్స్‌లో ఫోటోలు, వీడియోలు తీశారు. అవి నెట్టింట బాగా వైరల్ అయ్యాయి. నెటిజన్స్ దారుణమైన కామెంట్స్ పెట్టారు. తాజా ఈవెంట్‌లో కూడా అలా తాజాగా ముంబైలో ఈ ఈవెంట్‌కు హాజరైన నేహా ధూపియా.. అక్కడ తనను ఫోటోలు తీస్తున్న మీడియా ఫోటోగ్రాఫర్లపై ఫైర్ అయింది. 'మీలో ఎవరు వెనుకవైపు నుంచి ఫోటోలు, వీడియోలు తీస్తున్నారు? ఎందుకు అలా చేస్తున్నారు. నన్నే కాదు ఏ హీరోయిన్‌ని కూడా వెనుక నుంచి ఫోటోలు తీయొద్దు. బ్యాగులు సర్దుకుంటుంటే.. పుస్తకాలు తీసుకుంటున్నా.. చివరకు నార్మల్‌గా నడచుకుంటూ వెళ్తే కూడా వెనక నుంచి ఫోటోలు, వీడియోలు తీస్తున్నారు? ఇలాంటి పనులు నడుస్తుండగా..వెనుక నుంచి ఫోటోలు తీయడంతో పాత విషయాన్నిగుర్తు చేస్తూ ఆమె వారిపై ఆగ్రహం వ్యక్తం చేసింది.సెలబ్రిటీలను కవరేజ్ చేసేటప్పుడు ఒకరి వ్యక్తిగత పరిధులు దాటకుండా చూసుకోవడం అవసరమని ఆమె పేర్కొన్నారు. పదే పదే హెచ్చరించినా వినకపోవడం వల్లే తాను ఈ విధంగా అందరి ముందు స్పందించాల్సి వచ్చిందని వివరించారు. ప్రస్తుతం ఈ వీడియో నెట్టింట వైరల్‌గా మారగా.. ఆమె తీసుకున్న స్టాండ్‌కు నెటిజన్స్ మద్దతు ఇస్తూ కామెంట్స్ పెడుతున్నారు.

బాక్సాఫీస్ వద్ద రూ.6000 కోట్ల కలెక్షన్స్..

ఈ ఏడాది ఇండియన్ బాక్సాఫీస్‌ని 'దురంధర్ 2' షేక్ చేస్తే.. ప్రపంచవ్యాప్తంగా మాత్రం హాలీవుడ్ మూవీ 'ప్రాజెక్ట్ హెయిల్ మేరీ' రప్పాడించింది. అంతరిక్ష నేపథ్యంగా సాగే ఈ సైన్స్ ఫిక్షన్ అడ్వెంచర్ చిత్రానికి ఫిల్ లార్డ్, క్రిస్టోఫర్ మిల్లర్ దర్శకత్వం వహించారు. ఈ ఏడాది మార్చిలో విడుదలైన ఈ సినిమా ప్రపంచ వ్యాప్తంగా ఆదరణ సొంతం చేసుకుంది.తెలుగు సహా పలు ప్రాంతీయ భాషల్లోనూ రిలీజైన ఈ చిత్రం.. నగరాల్లో మంచి రెస్పాన్స్ అందుకొని ప్రపంచ వ్యాప్తంగా రూ.6000 కోట్ల కలెక్షన్స్‌ని రాబట్టింది. ఇప్పుడీ చిత్రం ఓటీటీ ప్రేక్షకులను అలరించడానికి రెడీ అవుతోంది. జులై 3 నుంచి ప్రముఖ ఓటీటీ అమెజాన్ ప్రైమ్ వీడియోలో ఈ చిత్రం స్ట్రీమింగ్ కానుంది. ఇప్పటికే రెంటల్ పద్ధతిలో యూట్యూబ్‌లోనూ అందుబాటులో ఉంది.

ప్రాజెక్ట్ హెయిల్ మేరీ కథేంటంటే..

రేల్యాండ్ గ్రేస్(ర్యాన్ గాస్లింగ్) అనే ఓ వ్యోమగామి గతాన్ని మర్చిపోతాడు. ఊహించని విధంగా అంతరిక్ష నౌకలో మేల్కొంటాడు. అలాంటి ఇతడు తన తెలివితేటలు ఉపయోగించి, ముంచుకొస్తున్న ప్రమాదం నుంచి మానవాళిని ఎలా రక్షించాడు? అనేది మిగతా స్టోరీ. ఇలాంటి కంటెంట్‌తో గతంలోనూ చాలా సినిమాలు వచ్చాయి కానీ..విజువల్స్ అద్భుతంగా ఉండడంతో సరికొత్త సినిమా చూశామనే ఫీలింగ్ కలుగుతుంది. అంతరిక్ష నేపథ్య సినిమాలు ఇష్టపడే వాళ్లకు ఈ చిత్రం బాగా నచ్చుతుంది.

బాత్రూంలో జారి పడ్డా.. 48 కుట్లు పడ్డాయి : అఖిల్

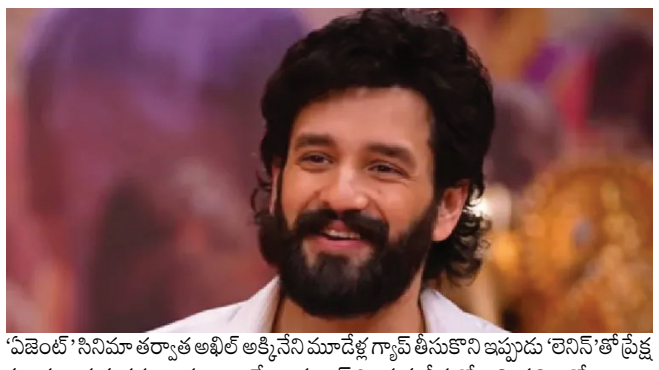

'ఏజెంట్' సినిమా తర్వాత అఖిల్ అక్కినేని మూడేళ్ల గ్యాప్ తీసుకొని ఇప్పుడు 'లెనిన్'తో ప్రేక్షకుల ముందుకు వస్తున్నాడు. అయితే అంత గ్యాప్ ఎందుకు తీసుకోవాల్సి వచ్చిందో తాజాగా ఆయన వివరించారు. లెనిల్ సినిమా ప్రమోషన్స్‌లో భాగంగా తాజాగా ఆయన ఓ ఇంటర్వ్యూలో మాట్లాడుతూ.. 'ఏజెంట్ తర్వాత వరసగా సినిమాలు చేయాల్సింది. కానీ ఆ సినిమా విడుదలైన మూడు నెలలకు ప్రమాదవశాత్తు బాత్రూంలో పడ్డాను. నా చేతికి గాజు ముక్కలు బలంగా గుచ్చుకున్నాయి. దీంతో ఎడమ చేతి వేళ్లకు రెండు శస్త్రచికిత్సలు జరిగాయి. మొత్తం 48 కుట్లు పడ్డాయి. 16 నెలల పాటు విశ్రాంతి తీసుకోవాల్సి వచ్చింది. అందుకే మూడేళ్ల గ్యాప్ వచ్చింది' అని అఖిల్ వివరణ ఇచ్చాడు. ఇనేళ్లు గ్యాప్ ఇచ్చినందుకు తన అభిమానులు కోపంగా ఉన్నారని.. మరోసారి అలా జరగదని వాళ్లకు నేను హామీ ఇస్తున్నాను అని అఖిల్ అన్నారు. లెనిన్ విషయానికొస్తే.. మురళీ కిశోర్ దర్శకత్వం వహించిన ఈ చిత్రంలో భాగ్యశ్రీ బోర్సే హీరోయిన్‌గా నటించారు. జులై 10న ఈ చిత్రం ప్రేక్షకుల ముందుకు రానుంది.

ఫిట్నెస్ సీక్రెట్ చెప్పిన హీరోయిన్ లయ..

సినీ నటి లయ ఒకప్పుడు కథానాయికగా మంచి గుర్తింపు తెచ్చుకుంది. కెరీర్ మంచి ఫాంలో ఉన్నప్పుడే పెళ్లి చేసుకుని సినిమాలకు విరామం ఇచ్చింది. అయితే ఇటీవలే సెకండ్ ఇన్నింగ్స్ స్టార్ట్ చేసింది. ఇదిలా ఉంటే.. తన వయస్సు కనిపించకుండా, నిత్యం చురుకుగా, ఫిట్‌గా ఉండటానికి గల రహస్యాలను ఇటీవల ఒక ఇంటర్వ్యూలో పంచుకున్నారు. కేవలం నటీనటులు మాత్రమే కాకుండా, ప్రతి ఒక్కరూ ఆరోగ్యకరమైన జీవనశైలిని అలవర్చుకోవాలని ఆమె చెప్పుకోచ్చారు. ఫిట్‌నెస్ అనేది కేవలం అందం కోసం కాదని, ఆరోగ్యంగా ఉండటానికి, వ్యాధులను దూరం చేసుకోవడానికి అత్యవసరమని లయ చెప్పారు. పెళ్లి తర్వాత, పిల్లలు పుట్టాక చాలా మంది మహిళలు తమ శరీరంపై శ్రద్ధ వహించడం మానేస్తారని లయ అన్నారు. ఒకానొక సమయంలో తాను కూడా "నా పని అయిపోయింది, నన్ను ఎవరు చూస్తారులే" అని భావించానని, కొత్త బట్టలు కూడా కొనుక్కోలేదని ఆమె గుర్తు చేసుకున్నారు. అయితే, కాలక్రమేణా వయస్సు కేవలం ఒక సంఖ్య మాత్రమేనని, మనం ఎప్పుడూ ఫిట్‌గా ఉండాలని ఆమె గ్రహించారు. "మనము ఫిట్‌నెస్ లేకపోతే డిసీజెస్ ఇంకా ఫాస్ట్ గా వస్తాయి, ఎటాక్ అవుతాయి, ఓల్డ్ ఏజ్ ఎక్కువ ఫాస్ట్ గా వస్తుంది" అని ఆమె హెచ్చరించారు. శారీరకంగా చురుకుగా ఉండటం వల్ల వృద్ధాప్యాన్ని కొంత కాలం పాటు వాయిదా వేయవచ్చని ఆమె అన్నారు. జిమ్‌కు వెళ్లి వ్యాయామాలు చేయడం కన్నా ఇన్‌స్టాగ్రామ్ రీల్స్ కోసం డ్యాన్స్‌లు చేయడం తనకు మరింత ఆసక్తిని, ప్రేరణను ఇస్తుందని లయ తెలిపారు. జిమ్‌ను వాయిదా వేయడానికి వర్షం, ఎండ, పిల్లలు వంటి

అనేక సాకులు వెతుకుతానని, కానీ రీల్స్ విషయంలో అలా ఉండదని ఆమె సరదాగా చెప్పారు. లయస్ డ్యాన్స్ అకాడమీ పేరుతో డ్యాన్స్ స్కూల్ నడుపుతున్న లయ, తన విద్యార్థులతో కలిసి ఈ రీల్‌స్‌ను రూపొందిస్తారు. ఈ విద్యార్థులు ఇప్పుడు ఆమెకు సన్నిహితులైన స్నేహితులుగా మారారు. వీరంతా రెండు గంటల దూరంలో ఉన్నప్పటికీ, ఒకే రకమైన సానుకూల ఆలోచనలు కలిగి ఉండటం వల్ల వారితో కలిసి డ్యాన్స్ చేయడం తనకు ఎంతో ఆనందాన్ని ఇస్తుందని లయ వెల్లడించారు. ఒకరినొకరు ప్రోత్సహించుకుంటూ, సరదాగా గడుపుతూ, వారం రోజుల పని ఒత్తిడిని వీకెండ్‌లో ఇలాంటి కార్యకలాపాలతో తొలగించుకుంటామని ఆమె తెలిపారు.

గత్తరలేపుతున్న దృశ్యం పాప..

కుర్రాళ్ళకు నిద్రలేకుండా చేస్తున్న ఎస్తేర్...

సాధారణంగా సినీరంగంలో చైల్డ్ ఆర్టిస్టులుగా అలరించిన చిన్నారులు.. ఇప్పుడు హీరోహీరోయిన్లుగా మారిన సంగతి తెలిసిందే. 'దృశ్యం' సినిమాలో విక్టరీ వెంకటేష్ చిన్న కూతురిగా క్యూట్ యాక్టింగ్‌తో తెలుగు, మలయాళ ప్రేక్షకులను మెప్పించిన చైల్డ్ ఆర్టిస్ట్ గుర్తుంది కదా? ఆ చిన్నారే ఎస్తేర్ అనిల్. అప్పట్లో హోమ్లీ లుక్‌లో కనిపించిన ఈ పాప, ఇప్పుడు హీరోయిన్‌గా మారి తన గ్లామరస్ ఫోటోలతో సోషల్ మీడియాను ఒక్కసారిగా షేక్ చేస్తోంది!సినిమా అవకాశాలతో పాటు సోషల్ మీడియాలో నిత్యం లేటెస్ట్ క్రేజీ ఫోటో షూట్‌స్‌ను షేర్ చేస్తూ ఫాలోయింగ్‌ను భారీగా పెంచుకుంటోంది.కేరళలోని వయనాడ్ కు చెందిన ఎస్తేర్ అనిల్.. పాపనాశం చిత్రంలో కమల్ హాసన్ కుమార్తెగా నటించింది. ఆమె 2010లో మలయాళ చిత్రం నల్లవన్ లో బాలనటిగా అరంగేట్రం చేసింది. ఎస్తేర్ మూడో తరగతిలో ఉండగానే.. మోహన్ లాల్ తో కలిసి నటించిన 'ఒరు నాల్ వరుమ్' సినిమాతో గుర్తింపు తెచ్చుకుంది.ఆ సినిమా ఆమెను అందరి దృష్టిని ఆకర్షించింది. 'దృశ్యం' మూడు భాషా వెర్షన్లలో నటించి తనకు పాన్ఇండియన్ గుర్తింపు తెచ్చుకుంది.

EDITED, PRINTED, PUBLISHED AND OWNED BY KANDI RAMACHANDRA REDDY, printed at SRI MATHA PRINTERS, H.NO.1-1-562/1, GANDHI NAGAR, HYDERABAD. Telangana- 500020,
PUBLISHED AT 43/A, MLA Colony, Road No. 12, Banjara Hills, Hyderabad. Telangana- 500034. RNI NO : APTEL/2003/09316. PH NO : 7436939999, Email : mahaapatrika@gmail.com