Follow: @ANNTELUGU
REGISTERED NUMBER
APTEL/2014/58382
23-04-2026

ANN తెలుగు

మహా పత్రిక

తిరుపతి, హైదరాబాద్ సంపుటి- 23 సంచిక- 116 పేజీలు-04 వెల-రూ.1
PUBLISHED FROM TIRUPATI | HYDERABAD గురువారం WWW.EPAPER.MAHAADAILY.COM

టాప్ న్యూస్

కుట్రలు కూలాయి.. కాళేశ్వరం గెలిచింది

- హైకోర్టు తీర్పుపై కేటీఆర్

02

మమతా బెనర్జీ చర్యలు ప్రజాస్వామ్యానికి ముప్పు

- తనిఖీల మధ్యలోకి సీఎం వెళ్లడంపై తీవ్ర ఆగ్రహం
- కేంద్రం వర్సెస్ రాష్ట్రం వివాదంగా మార్చొద్దు
- సుప్రీంకోర్టు సంచలన వ్యాఖ్యలు

02

ప్రధాని మోదీపై 'ఉగ్రవాది' వ్యాఖ్యల దుమారం

- ఏఐసీసీ చీఫ్ ఖర్గేకు ఈసీ నోటీసులు
- 24 గంటల్లోగా వివరణ ఇవ్వాలని ఆదేశం
- నిబంధనల ఉల్లంఘనపై ఈసీ సీరియస్
- బీజేపీ ఫిర్యాదుతో రంగంలోకి దిగిన ఎన్నికల సంఘం

02

ఏప్రిల్ 30న మంత్రివర్గ విస్తరణ ప్రచారం

యాదవ, మున్నూరు కాపులకు స్థానం

నవీన్ యాదవ్ లేదా బీర్ల ఐలయ్యలలో ఒకరికి ఛాన్స్

మున్నూరు కాపు కోటాలో ఆదిశ్రీనివాస్ కు అవకాశం

హైదరాబాద్, మహా: ఏప్రిల్ 30న తెలంగాణ మంత్రివర్గ విస్తరణ జరుగుతుందనే ప్రచారం రాజకీయ వర్గాల్లో ఆసక్తిని రేకెత్తిస్తోంది. ముఖ్యంగా సామాజిక సమీకరణాల్లో భాగంగా యాదవ మరియు మున్నూరు కాపు సామాజిక వర్గాలకు ప్రాధాన్యత లభించనుందని తెలుస్తోంది. బీసీలలో ఇటీవల ప్రభుత్వం ప్రకటించిన జాబితా ప్రకారం ముదిరాజ్, యాదవ, మున్నూరుకాపు సామాజిక వర్గాలు బీసీలలో అధికంగా ఉన్నారు. అత్యధికంగా ఉన్న ముదిరాజ్ సామాజికవర్గానికి ఇప్పటికే క్యాబినెట్ లో చోటు కల్పించిన సీఎం రేవంత్ రెడ్డి త్వరలో యాదవ, మున్నూరుకాపులను కూడా తమ కేబినెట్ లో బెర్త్ లు కేటాయించే అవకాశమంది. ఇటీవల దీనిపై ఢిల్లీలో ఏఐసీసీ అధ్యక్షుడు ఖర్గే, పార్టీ ప్రధాన కార్యదర్శి కేసీ వేణుగోపాల్ వద్ద చర్చ జరిగినట్లు తెలుస్తోంది.

విస్తరణకు సంబంధించి ప్రధానంగా వినిపిస్తున్న పేర్లు ఇవే:

యాదవ సామాజిక వర్గం (నవీన్ యాదవ్ లేదా బీర్ల ఐలయ్య) మిగతా 2లో

కాళేశ్వరంపై సీబీఐ విచారణకు సిద్ధమా?

బీఆర్ఎస్‌కు మంత్రి పొంగులేటి సవాల్

హైదరాబాద్, మహా: కాళేశ్వరం ప్రాజెక్ట్‌లో ఎలాంటి అవినీతి జరగలేదని పదే పదే చెబుతున్న బీఆర్ఎస్ నాయకులు నిజంగా నిర్దోషులైతే, వెంటనే స్వయంగా సీబీఐ విచారణకు డిమాండ్ చేయాలని రాష్ట్ర రెవెన్యూ, గృహ నిర్మాణ, సమాచార పౌర సంబంధాల శాఖ మంత్రి పొంగులేటి శ్రీనివాస్ రెడ్డి సవాల్ విసిరారు.

మిగతా 2లో

జబర్దస్త్ కు నాగబాబు రీ ఎంట్రీ

మహా: ఒకప్పుడు తెలుగు టెలివిజన్‌లో టాప్ రేటింగ్స్‌తో దూసుకెళ్లిన ప్రముఖ కామెడీ షో 'జబర్దస్త్', గత కొంతకాలంగా తన రేటింగ్ కోల్పోయింది. పడిపోయిన రేటింగ్స్‌తో వెనుకబడిన ఈ షోకు మళ్లీ పునర్వైభవం తీసుకొచ్చేందుకు నిర్వాహకులు కీలక నిర్ణయం తీసుకున్నారు. ఇందులో భాగంగా షోకు మొదటి నుంచి పెద్ద దిక్కుగా ఉన్న ప్రముఖ నటుడు నాగబాబును తిరిగి జడ్జ్‌గా తీసుకువచ్చారు. నాగబాబు రాకతో షోలో కొత్త ఉత్సాహం కనిపిస్తోంది. "ఈ కుర్చీ ఎప్పటికీ మీదే సార్" అంటూ యాంకర్ రష్మీ ఆయనకు ఘనస్వాగతం పలికారు. ఈ సందర్భంగా నాగబాబు మాట్లాడుతూ.. తాను షోలో లేకపోయినా ఎప్పుడూ దాని గురించే ఆలోచించేవాడినని, ఎవరైనా తప్పు చేస్తే సెట్‌కు వచ్చి మందలించాలనిపించేదని అన్నారు.

బస్సు ఆగింది

తెలంగాణవ్యాప్తంగా ఆర్టీసీ సమ్మె

తీవ్ర ఇబ్బందులు పడుతున్న ప్రయాణికులు.. డిపోలకే పరిమితమైన బస్సులు

ప్రత్యామ్నాయంగా వెయ్యి ప్రైవేటు వాహనాలు.. మెట్రో సర్వీసుల పెంపు

సమ్మె విరమించి విధుల్లో చేరాలని మంత్రి పొన్నం పిలుపు

హైదరాబాద్, మహా :

తెలంగాణ రాష్ట్రవ్యాప్తంగా ఆర్టీసీ కార్మికులు చేపట్టిన సమ్మెతో రవాణా వ్యవస్థ ఒక్కసారిగా కుప్పకూలింది. తమ డిమాండ్ల సాధన కోసం ఆర్టీసీ జేఏసీ పిలుపునివ్వడంతో బుధవారం ఉదయం నుంచే ఆర్టీసీ బస్సులు ఎక్కడికక్కడే ఆగిపోయాయి. సీనియర్ ఐఏఎస్ అధికారుల కమిటీతో జరిపిన చర్చలు విఫలం కావడంతో కార్మికులు సమ్మె బాట పట్టారు. రాష్ట్రంలోని దాదాపు అన్ని డిపోల వద్ద కార్మికులు బైఠాయించి నిరసనలు తెలుపుతుండటంతో బస్సులు డిపోలకే పరిమితమయ్యాయి. ఈ అనూహ్య పరిణామంతో సామాన్య ప్రయాణికులు, విద్యార్థులు, రోగులు తీవ్ర ఇబ్బందులు ఎదుర్కొంటున్నారు. ముఖ్యంగా వేసవి ఎండల్లో ప్రయాణాలకు సిద్ధమైన వేలాది మంది బస్టాండ్లలో పడిగాపులు కాస్తూ ప్రైవేటు వాహనదారుల దోపిడీకి గురవుతున్నారు. మిగతా 2లో

ప్రజల ఇబ్బందులు వర్ణనాతీతం

సమ్మె ప్రభావంతో హైదరాబాద్‌లోని ఎంజీబీఎస్, జేబీఎస్ బస్టాండ్లు బోసిపోయాయి. ఉత్తర తెలంగాణకు వెళ్లాల్సిన సర్వీసులు నిలిచిపోవడంతో ప్రయాణికులు దిక్కుతోచని స్థితిలో పడ్డారు. సంగారెడ్డి, మెదక్ జిల్లాల్లో పరిస్థితి మరింత దారుణంగా ఉంది. పరీక్షలకు వెళ్లాల్సిన విద్యార్థులు సమయానికి రవాణా సౌకర్యం లేక తీవ్ర ఆందోళన చెందుతున్నారు. ఆసుపత్రులకు వెళ్లాల్సిన వారు సైతం ప్రైవేటు వాహనాల కోసం గంటల తరబడి వేచి చూడాల్సి వస్తోంది. చాలా చోట్ల ప్రైవేటు ఆటోలు, టాక్సీలు ప్రయాణికుల అవసరాలను ఆసరాగా చేసుకుని మూడింతలు ఛార్జీలు వసూలు చేస్తున్నట్లు ఫిర్యాదులు అందుతున్నాయి. పరిస్థితిని గమనించిన అధికారులు కొన్ని ప్రాంతాల్లో అద్దె బస్సులను నడిపిస్తున్నప్పటికీ, అవి రద్దీకి ఏమాత్రం సరిపోవడం లేదు.

సమ్మె పరిష్కారం కాదు విధుల్లో చేరండి

- ఆర్టీసీ కార్మికులకు మంత్రి పొన్నం ప్రభాకర్ విజ్ఞప్తి
- 32 డిమాండ్లలో 29 సమస్యల పరిష్కారానికి ప్రభుత్వం సిద్ధం
- సమ్మె వల్ల సామాన్య ప్రజలు, మహిళలు తీవ్రంగా ఇబ్బంది పడతారని ఆవేదన

02

పిఠాపురం రచ్చపై బాబు సీరియస్

- వర్మ తీరుపై అధినేత తీవ్ర అసహనం
- చిన్న చిన్న ఫ్లెక్సీల కోసం వీధులకెక్కుతారా?
- కూటమి ఐక్యత దెబ్బతింటే సహించేది లేదు
- పవన్ కల్యాణ్ కేవలం నేత మాత్రమే కాదు
- డిప్యూటీ సీఎం అన్నది గుర్తుంచుకోండి

02

ఆవిర్భావ సభలో.. అదే హైలెట్

90 నిమిషాల పాటు ప్రసంగించనున్న కవిత

కవిత ప్రసంగంలో అనేక సంచలనాలు

మునీరాబాద్ ఆవిర్భావసభకు రెడీ అవుతున్న ఫైర్ బ్రాండ్

50 వేల మందితో ఆవిర్భావ సభకు ప్లాన్

టీఆర్ఎస్ కంటే వేగంగా ఫలితాలు సాధిస్తామనే ధీమా

(హైదరాబాద్ - మహా)

కవిత పార్టీలో తెలంగాణ.. ఎజెండాలో ఉద్యమకారులు. ఆవిర్భావ సభ తెలంగాణ రాజకీయాల్లో ఓ మైలురాయిగా నిలిచిపోయేలా ప్లాన్. లక్షమందితో సభ నిర్వహించి.. తెలంగాణ పాలిటిక్స్ లో ఒక బెంచ్ మార్క్ సెట్ చేయాలని కవిత డిసైడయ్యారు. పార్టీ ఆషామాషీగా ఉండదని, అధినేతగా కవిత తన ప్రసంగంలో 90 నిమిషాల పాటు మాట్లాడబోతున్నదని, ఈ ప్రసంగంలో అనేక సంచలనాలు ఉండబోతున్నాయని సమాచారం. కవిత పార్టీ ఆవిర్భావ సభ తెలంగాణ రాజకీయాల్లో హాట్ టాపిక్ కాగా, మేడ్చల్ జిల్లా మునీరాబాద్‌లో జరిగే సభకుయాభైవేలమంది తరలివస్తారని అంచనా వేస్తున్నారు. తెలంగాణకు ఇప్పటిదాకా జరిగిన అన్యాయం, గత బీఆర్ఎస్ ప్రభుత్వంలో జరిగిన నష్టం, ప్రస్తుత ప్రభుత్వ వైఫల్యాలకు తోడు వ్యక్తిగతంగా తాను ఎదుర్కొన్న అవమానాలు, కుట్రలు అనేకం ఈ సభ ద్వారా తెలంగాణ ప్రజల ముందు ఉంచనున్నట్లు తెలుస్తోంది. పార్టీ ఆవిర్భావానికి దారితీసిన పరిస్థితులు కూడా ఆమె వివరించనున్నారు. మిగతా 2లో

ఎమ్మెల్యే మహిపాల్ రెడ్డిని పరామర్శించిన ఎంపీ ఈటల

అపోలోలో జి.ఎం.ఆర్ ఆరోగ్యంపై ఆరా

హైదరాబాద్, మహా: పటాన్‌చెరు శాసనసభ్యులు గూడెం మహిపాల్ రెడ్డిని మల్కాజిగిరి ఎంపీ, మాజీ మంత్రి ఈటల రాజేందర్ బుధవారం పరామర్శించారు. గత కొన్ని రోజులుగా అనారోగ్య కారణాలతో హైదరాబాద్ జూబ్లీహిల్స్‌లోని అపోలో ఆసుపత్రిలో చికిత్స పొందుతున్న మహిపాల్ రెడ్డిని ఈటల రాజేందర్ స్వయంగా కలిసి ఆయన ఆరోగ్య పరిస్థితిని అడిగి తెలుసుకున్నారు. ఈ సందర్భంగా మహిపాల్ రెడ్డికి అందుతున్న వైద్య సేవల గురించి అక్కడి వైద్యులతో కూడా ఈటల చర్చించారు. నియోజకవర్గంలో నిరంతరం ప్రజల మధ్య ఉండే నాయకుడు మహిపాల్ రెడ్డి అని, ఆయన భగవంతుని కృపతో సంపూర్ణ ఆరోగ్యంతో త్వరగా కోలుకోవాలని ఈటల రాజేందర్ ఆకాంక్షించారు. త్వరలోనే ఆయన తిరిగి ప్రజాసేవలో చురుగ్గా పాల్గొనాలని కోరుకుంటున్నట్లు ఈ సందర్భంగా పేర్కొన్నారు. రాజకీయాలకు అతీతంగా సాగిన ఈ పరామర్శలో భాగంగా ఎమ్మెల్యే కుటుంబ సభ్యులతో కూడా ఈటల మాట్లాడి వారికి ధైర్యం చెప్పారు. మహిపాల్ రెడ్డి ఆరోగ్యం ప్రస్తుతం నిలకడగా ఉందని, వైద్యుల పర్యవేక్షణలో ఆయన కోలుకుంటున్నారని తెలిసింది. పటాన్‌చెరు నియోజకవర్గంలో బలమైన నేతగా గుర్తింపు పొందిన జి.ఎం.ఆర్ ఆసుపత్రిలో చేరారన్న వార్తతో ఆయన అనుచరులు, కార్యకర్తలు ఆందోళన చెందుతున్న నేపథ్యంలో, ఈటల పరామర్శించడం ప్రాధాన్యత సంతరించుకుంది.

హైకోర్టు ఎవరికీ క్లీన్ చిట్ ఇవ్వలేదు

మంత్రి ఉత్తమ్ కుమార్ రెడ్డి

కమిషన్ నియామకాన్ని కోర్టు సమర్థించిందన్న మంత్రి

హైదరాబాద్, మహా: కాళేశ్వరం ప్రాజెక్టుపై జస్టిస్ పీసీ ఘోష్ కమిషన్ నివేదికపై హైకోర్టు స్టే విధించిన సంగతి తెలిసిందే. ఈ కేసులో నిందితులుగా ఉన్న కేసీఆర్, హరీశ్ రావు, కొందరు అధికారులపై తక్షణమే ఎలాంటి చర్యలు తీసుకోవద్దని హైకోర్టు ఆదేశాలు జారీ చేసింది. ఈ నేపథ్యంలో, హైకోర్టు ఇచ్చిన తీర్పుపై తెలంగాణ నీటి పారుదల శాఖ మంత్రి ఉత్తమ్ కుమార్ రెడ్డి స్పందించారు. ఈ తీర్పును బీఆర్ఎస్ నేతలు క్లీన్ చిట్‌గా భావించడం సరికాదని ఆయన స్పష్టం చేశారు. హైకోర్టు ఎక్కడా పీసీ ఘోష్ కమిషన్ ఏర్పాటును తప్పుబట్టలేదని, దాని నియామకాన్ని పూర్తిగా సమర్థించిందని మంత్రి గుర్తు చేశారు. మేడిగడ్డ సహా మూడు బ్యారేజీలలో లోపాలు ఉన్నాయని కమిషన్ స్పష్టంగా చెప్పిందని, ప్రాజెక్టులో అవకతవకలు జరిగాయన్న వాస్తవంలో మార్పు లేదని తెలిపారు.

రూ.148 కోట్లతో అప్రోచ్ రోడ్ల నిర్మాణం

- జూన్ 8 కల్లా పనులు పూర్తి కావాలి
- నిధుల విడుదలకు మంత్రుల ఉపసంఘం ఆమోదం
- 1:4 నిష్పత్తిలో ప్రతిపాదనలు పంపండి
- అధికారులకు ఉపముఖ్యమంత్రి భట్టి విక్రమార్క ఆదేశం

హైదరాబాద్, మహా: రాష్ట్రంలో నిర్మాణం పూర్తయినప్పటికీ అప్రోచ్ రోడ్లు లేక నిరుపయోగంగా మారిన బ్రిడ్జిలకు ఎట్టకేలకు మోక్షం కలగనుంది. సుదీర్ఘకాలంగా పెండింగ్‌లో ఉన్న అప్రోచ్ రోడ్ల నిర్మాణాన్ని యుద్ధ ప్రాతిపదికన చేపట్టాలని రాష్ట్ర ఉపముఖ్యమంత్రి భట్టి విక్రమార్క మల్లు అధికారులను ఆదేశించారు. బుధవారం డాక్టర్ బి.ఆర్. అంబేద్కర్ సచివాలయంలో ఆయన అధ్యక్షతన 'ఇన్ఫ్రాస్ట్రక్చర్ మరియు క్యాపిటల్ వర్క్స్' క్యాబినెట్ సబ్ కమిటీ సమావేశం జరిగింది. ఈ భేటీలో మంత్రులు కోమటిరెడ్డి వెంకటరెడ్డి, దుద్దిళ్ల శ్రీధర్ బాబు పాల్గొని కీలక నిర్ణయాలు తీసుకున్నారు. మూడేళ్ల క్రితమే వంతెనలు నిర్మించినా, కేవలం అప్రోచ్ రోడ్లు లేకపోవడం వల్ల అవి ప్రజలకు అందుబాటులోకి రాకపోవడంపై డిప్యూటీ సీఎం అసహనం వ్యక్తం చేశారు. ప్రజా ప్రయోజనాలను దృష్టిలో ఉంచుకుని ఈ పనుల కోసం రూ. 148 కోట్ల నిధుల విడుదలకు ఉపసంఘం పచ్చజెండా ఊపింది.

బస్సు ఆగింది

(మొదటిపేజీ తరువాయి)

ఉమ్మడి వరంగల్, ఖమ్మం జిల్లాల్లో సమ్మె ప్రభావం అత్యధికంగా కనిపిస్తోంది. వరంగల్ జిల్లావ్యాప్తంగా 600కు పైగా బస్సులు రోడ్డెక్కలేదు. ఖమ్మం రీజియన్‌లోని 7 డిపోలకు చెందిన 608 బస్సులు డిపోల బయటకు రాలేదు. తెల్లవారుజాము నుంచే కార్మికులు డిపో గేట్ల వద్ద బైఠాయించి ప్రభుత్వానికి వ్యతిరేకంగా నినాదాలు చేశారు. ఖమ్మం బస్టాండ్‌లో ప్రయాణికుల రద్దీ ఎక్కువగా ఉండటంతో ప్రత్యామ్నాయ ఏర్పాట్లు చేసినా, అవి నామమాత్రంగానే ఉన్నాయి. మెదక్ జిల్లాలో పోలీసులు బలవంతంగా బస్సులను నడిపించేందుకు ప్రయత్నించగా కార్మికులు అడ్డుకోవడంతో స్వల్ప తోపులాట జరిగింది. నల్గొండ జిల్లాలో మాత్రం ఎలక్ట్రిక్ మరియు ప్రైవేటు బస్సుల వల్ల కొంతవరకు ఊరట లభించినట్లు తెలుస్తోంది.

ప్రభుత్వ ప్రత్యామ్నాయ ఏర్పాట్లు

సమ్మెను ఎదుర్కొనేందుకు ప్రభుత్వం అద్దె మరియు ఔట్‌సోర్సింగ్ ప్రాతిపదికన వెయ్యి బస్సులను సిద్ధం చేసింది. అనుభవం ఉన్న ప్రైవేటు డ్రైవర్లను సంప్రదించి బస్సులను నడిపేందుకు అధికారులు ప్రయత్నిస్తున్నారు. మంచిర్యాల వంటి చోట్ల కండక్టర్లు లేకుండానే బస్సులను నడుపుతున్నారు. ప్రయాణికులకు ఇబ్బంది కలగకుండా ఇతర శాఖల అధికారులను కూడా రవాణా పర్యవేక్షణకు కేటాయించారు. సమ్మె కాలంలో ప్రయాణికుల తాకిడిని తట్టుకునేందుకు హైదరాబాద్ మెట్రో రైల్ కీలక నిర్ణయం తీసుకుంది. సాధారణం కంటే 56 అదనపు రైళ్లను నడుపుతున్నట్లు ప్రకటించింది. మియాపూర్‌ఎల్బీనగర్, నాగోల్‌రాయదుర్గం మార్గాల్లో రైళ్ల ఫ్రీక్వెన్సీని 4 నిమిషాల లోపునకే తగ్గించి ప్రయాణికులకు కొంత ఊరట కల్పిస్తున్నారు.

రాజకీయ మద్దతు - ఉధృతమైన పోరు

ఆర్టీసీ కార్మికుల సమ్మెకు రాజకీయ పార్టీల నుంచి పెద్ద ఎత్తున మద్దతు లభిస్తోంది. ఎన్నికల సమయంలో ఇచ్చిన హామీలను కాంగ్రెస్ ప్రభుత్వం తుంగలో తొక్కిందని, కార్మికుల పొట్ట కొట్టే ప్రయత్నం చేస్తే సహించబోమని బీఆర్‌ఎస్ నేత జీవన్‌రెడ్డి హెచ్చరించారు. బీజేపీ రాష్ట్ర అధ్యక్షుడు రామచందర్ రావు సైతం సమ్మెకు సంఘీభావం తెలుపుతూ, ఈ పరిస్థితికి ప్రభుత్వమే బాధ్యత వహించాలని డిమాండ్ చేశారు. తెలంగాణ జాగృతి అధ్యక్షురాలు కల్వకుంట్ల కవిత మాట్లాడుతూ, ఆర్టీసీని ప్రైవేటీకరించే కుట్రలో భాగంగానే విలీన ప్రక్రియను ప్రభుత్వం జాప్యం చేస్తోందని ఆరోపించారు. ప్రభుత్వం చర్చల పేరుతో కాలయాపన చేయకుండా తక్షణమే కార్మికుల డిమాండ్లను పరిష్కరించాలని, లేనిపక్షంలో పోరాటాన్ని మరింత ఉధృతం చేస్తామని జేఏసీ నాయకులు స్పష్టం చేశారు.

భానుడి భగభగల్లో బాల్యం బందీ..

- గురుకులాల్లో 'వేసవి శిక్షా' శిబిరాలు!
- వడగాడ్పుల వేళ 'ప్రజా పాలన' విన్యాసాలు
- పసిప్రాణాలతో సర్కారు చెలగాటం
- సెలవుల్లేని బాల్యం.. ఎండల్లో క్రీడల పేరిట విద్యార్థులపై 'స్ప్లాష్' ప్రయోగాలు
- ఏసీ గదుల్లో ఏసీ అధికారులు.. మండుటెండల్లో మొక్కుబడి శిబిరాలకు విద్యార్థులు బలి
- 45 డిగ్రీల సెగలో ఆగని ఆటాపాట.. గురుకుల సొసైటీల వింత పోకడ

హైదరాబాద్, మహా: రాష్ట్రవ్యాప్తంగా భానుడు తన ప్రతాపాన్ని చూపిస్తున్నాడు.ఉదయం 9 గంటలకే నిప్పుల కొలిమిని తలపిస్తున్న ఎండలు, వడగాడ్పులతో జనం బయటకు రావడానికే వణికిపోతున్నారు. ఇలాంటి పరిస్థితుల్లో సామాన్య ప్రజల నుంచి విద్యార్థుల వరకు అందరికీ వేసవి సెలవులు ప్రకటించి, 'ఒంటిపూట బడులు' నడిపిస్తున్న ప్రభుత్వం.. మరోపక్క గురుకుల విద్యార్థులను మాత్రం మండుటెండల్లోకి నెట్టేస్తోంది. అటు బీసీ సంక్షేమ, ఇటు మైనారిటీ గురుకుల సొసైటీలు 'వేసవి శిబిరాల' పేరిట వేల సంఖ్యలో విద్యార్థులను రప్పించడంపై సర్వత్రా విమర్శలు వ్యక్తమవుతున్నాయి. ప్రభుత్వ 'ప్రజా పాలన' లక్ష్యాలను చేరుకోవ

డానికి విద్యార్థుల ప్రాణాలను పణంగా పెడుతున్నారా? అనే ప్రశ్నలు తలెత్తుతున్నాయి తెలంగాణలో ఎండలు మండిపోతున్నాయి. వాతావరణ శాఖ ఇప్పటికే పలు జిల్లాలకు 'ఆరెంజ్ అలర్ట్' జారీ చేసింది. సాధారణంగా ఏప్రిల్ నెలాఖరులో ఉష్ణోగ్రతలు 43 నుండి 45 డిగ్రీలకు చేరుకుంటున్నాయి. ఇళ్లలో ఫ్యాన్లు వేసుకున్నా ఉక్కపోతతో జనం అల్లాడిపోతుంటే, గురుకుల విద్యార్థులకు మాత్రం ఈ గ్రీష్మతాపంలో క్రీడలు నేర్పిస్తారట! 'స్ప్లాష్ సమ్మర్ క్యాంప్'లు, 'వేసవి శిబిరాలు 2026' పేరుతో ఎంజేపీటీబీసీడబ్ల్యూఆర్‌ఈఐఎస్ మరియు టీజీఎంఆర్‌ఈఐఎస్ సొసైటీలు విద్యార్థులను శిబిరాలకు రప్పించేందుకు రంగం సిద్ధం చేశాయి. కేవలం ప్రభుత్వ 99 రోజుల ప్రగతి ప్రణాళికలో మార్కులు కొట్టేయడానికే ఈ శిబిరాలన్న ఆరోపణలు బలంగా వినిపిస్తున్నాయి.

మౌలిక వసతులు మృగ్యం.. వడదెబ్బకు భయం!

వేసవి శిబిరాలు నిర్వహించాలంటే అత్యంత చల్లని వాతావరణం, నిరంతర తాగునీరు, విద్యుత్ సరఫరా ఉండాలి. కానీ, ఎంపిక చేసిన వేదికల్లో మెజారిటీ పాఠశాలలకు సరైన ప్రహరీ గోడలు లేవు, సరిపడా కూలర్లు లేవు. కనీసం విద్యార్థులు ఆడుకోవడానికి ఇండోర్ స్టేడియంలు లేని చోట, మండుటెండలో మైదానాల్లో ఆటలు ఆడించడం పసిప్రాణాలతో చెలగాటం ఆడటమే. వడదెబ్బ తగిలితే తక్షణమే చికిత్స అందించేందుకు ఎన్ని శిబిరాల్లో వైద్యులు అందుబాటులో ఉన్నారన్నది మిలియన్ డాలర్ల ప్రశ్న. 'నర్సింగ్ ఆఫీసర్లు' చూసుకుంటారని అధికారులు చెబుతున్నా, అత్యవసర పరిస్థితి తలెత్తితే బాధ్యులెవరన్న భయం తల్లిదండ్రుల్లో నెలకొంది.

సెలవులకు దూరం.. బాల్యం భారతం!

సంవత్సరమంతా హాస్టల్ గదుల్లో, పుస్తకాల మధ్య గడిపే విద్యార్థులు.. వేసవి సెలవుల్లో ఇంటికి వెళ్లి తల్లిదండ్రులతో గడపాలని కోరుకుంటారు. ఇది వారి మానసిక వికాసానికి అవసరం. కానీ, సర్కారు వింత పోకడల వల్ల 7, 8, 9 తరగతుల విద్యార్థులు మే నెలలో కూడా మళ్లీ హాస్టల్ గదులకే పరిమితం కావాల్సి వస్తోంది. సెలవులను సెలవుల్లా ఉండనీయకుండా, శిక్షణ పేరిట విద్యార్థులను ఒత్తిడికి గురిచేయడం ఏ రకమైన విద్యా విధానమో అధికారులు స్పష్టం చేయాలి.

మొక్కుబడి ఏర్పాట్లు.. సెన్సేషనల్ ప్రచారాలు!

బీసీ గురుకులాల్లో 5,000 మంది, మైనారిటీ గురుకులాల్లో 4,500 మంది.. ఇలా సుమారు 10 వేల మంది విద్యార్థులను ఈ ఎండల్లో ఒకచోట చేర్చడం వల్ల అంటువ్యాధులు ప్రబలే ప్రమాదం కూడా ఉంది. రవాణా సౌకర్యం కల్పిస్తామని చెబుతున్నా, ఆర్టీసీ బస్సుల్లో గంటల తరబడి ప్రయాణం విద్యార్థులను నీరసానికి గురిచేస్తుంది. అటు హైదరాబాద్ గచ్చిబౌలి, ఎల్బీ స్టేడియాల్లో చేసే హంగామాను చూపిస్తూ, జిల్లాల్లోని మారుమూల ప్రాంతాల్లో విద్యార్థులు పడుతున్న ఇబ్బందులను కప్పిపుచ్చే ప్రయత్నం జరుగుతోందని ఉపాధ్యాయ సంఘాలు మండిపడుతున్నాయి.

ప్రజా పాలన అంటే పసిపిల్లల కష్టాలా?

తెలంగాణ ప్రభుత్వం ప్రతిష్టాత్మకంగా తీసుకున్న 'ప్రజా పాలన 99 రోజుల ప్రణాళిక' లో భాగంగా ఈ కార్యక్రమాలు నిర్వహిస్తున్నట్లు అధికారులు చెబుతున్నారు. అంటే, కేవలం గణాంకాల కోసం, ప్రభుత్వ రికార్డుల్లో 'విజయం' అని రాసుకోవడం కోసం విద్యార్థులను ఈ భగభగలాడే ఎండల్లో మైదానాలకు రప్పించాలా? అధికారుల అత్యుత్సాహం విద్యార్థుల ప్రాణాల మీదకు రాకముందే ప్రభుత్వం పునరాలోచించాలి. మేధో వికాసం, స్పోకెన్ ఇంగ్లీష్, వేద గణితం వంటివి సాధారణ విద్యా సంవత్సరంలో నేర్పించవచ్చు, కానీ ఇప్పుడే ఎందుకు అన్నదే సామాన్యుల ప్రశ్న. వెంటనే ఈ నిర్ణయాన్ని సమీక్షించి, విద్యార్థుల ఆరోగ్యాన్ని దృష్టిలో ఉంచుకుని ఈ శిబిరాలను వాయిదా వేయడమో లేదా రద్దు చేయడమో చేయాలని విద్యార్థి సంఘాలు, మేధావులు డిమాండ్ చేస్తున్నారు. ప్రభుత్వం తన పంతం నెగ్గించుకుంటుందో లేక విద్యార్థుల భద్రతకు ప్రాధాన్యత ఇస్తుందో వేచి చూడాలి!

ఆవిర్భావ సభలో.. అదే హైలెట్

(మొదటిపేజీ తరువాయి)

గత కొద్దిరోజులుగా గుంటనక్క అంటూ హరీష్ రావుపై విరుచుకుపడుతున్న కవిత రాజకీయపార్టీ పెట్టే ముందు కేసీఆర్ పై కూడా నేరుగా రాజకీయ విమర్శలకు దిగుతున్నారు. అంశాలవారీగా ఎవరిమీదైనా సరే.. పోరాడుతామని తేల్చేస్తున్నారు. రాష్ట్రంలో మహిళ పిడికిలి నుంచి కొత్త పార్టీ పురుడు పోసుకోబోతోందని, పార్టీని ఆదరించాల్సిన బాధ్యత అందరిపైనా ఉందని నేతలు చెబుతున్నారు. అన్ని జిల్లాల నుంచి కవిత మద్దతుదారులు పెద్దఎత్తున సభకు హాజరుకాబోతున్నారని నిర్వాహకులు తెలిపారు. 20 ఏళ్లలో కవితతో కలిసి పనిచేసిన వాళ్లు, ఉద్యమంలో క్రియాశీలకంగా ఉండి ఉద్యమ ప్రయోజనాలు నెరవేరలేదని భావిస్తున్న వేలాది మంది ఉద్యమకారులు, ఎన్జీవోలతోపాటు నిపుణులను సభకు ఆహ్వానిస్తున్నట్లు చెప్పారు.

టీఆర్ఎస్ కంటే ముందే..

టీఆర్ఎస్ పార్టీ 2001 ఏప్రిల్ 27న ప్రారంభించగా, కవిత పార్టీ తెలంగాణ ప్రజా జాగృతి ఏప్రిల్ 25, 2026న నూతన రాజకీయ పార్టీటా పురుడుపోసుకోనుంది. ఆవిర్భావ సభ నిర్వహణకు కవిత భారీ ఏర్పాట్లు చేస్తున్నారు. తెలంగాణలో మారుతున్న రాజకీయ సమీకరణాల నేపథ్యంలో, కేటీఆర్, కేసీఆర్ చర్యలను, అలాగే కాంగ్రెస్ ప్రభుత్వ విధానాలను ఆమె నిశితంగా విమర్శిస్తున్నారు. తాజాగా జగిత్యాల సభ వేదికగా కేసీఆర్ ప్రసంగాన్ని ఉద్దేశించి, బీఆర్ఎస్ పార్టీపై ఆమె తీవ్ర విమర్శలు చేశారు. కేంద్రాన్ని పల్లెత్తు మాట అనలేదని, మహిళా బిల్లుపై మాట్లాడలేదని అసంతృప్తి వ్యక్తం చేశారు.

ఉదయం 10 గంటలకు ముహూర్తం

ఎండల తీవ్రత దృష్ట్యా ఉదయం 8 గంటలకు కార్యక్రమం ప్రారంభమవుతుందని, 10 గంటలకు పార్టీ ప్రకటన ముహూర్తం ఖరారు చేసినట్లు తెలంగాణ జాగృతి ప్రధాన కార్యదర్శి నవీన్ ఆచారి తెలిపారు. వయోవృద్ధులు సభకు హాజరుకావొద్దని సూచించారు. సభకు హాజరయ్యే వారి కోసం తెలంగాణ వంటకాలను సిద్ధం చేస్తున్నారు. మొత్తం 33రకాల తెలంగాణ వంటకాలు రెడీ అవుతున్నాయి.

మమతా బెనర్జీ చర్యలు ప్రజాస్వామ్యానికి ముప్పు

ఢిల్లీ, మహా: పశ్చిమ బెంగాల్ ముఖ్యమంత్రి మమతా బెనర్జీ తీరుపై దేశ సర్వోన్నత న్యాయస్థానం అత్యంత కఠినమైన వ్యాఖ్యలు చేసింది. దర్యాప్తు సంస్థల సోదాలు జరుగుతున్న సమయంలో స్వయంగా ముఖ్యమంత్రే లోపలికి వెళ్లడం ప్రజాస్వామ్యాన్ని ప్రమాదంలోకి నెట్టడమేనని ధర్మాసనం అభిప్రాయపడింది. ఐపాక్ కార్యాలయంపై ఎన్‌ఫోర్స్‌మెంట్ డైరెక్టరేట్ చేపట్టిన దాడుల విషయంలో మమతా బెనర్జీ జోక్యాన్ని సవాలు చేస్తూ దాఖలైన పిటిషన్‌ను విచారించిన సుప్రీంకోర్టు.. బెంగాల్‌లో నెలకొన్న పరిస్థితులు అత్యంత అసాధారణంగా ఉన్నాయని వ్యాఖ్యానించింది. ఈ వ్యవహారాన్ని కేంద్రం, రాష్ట్రం మధ్య వివాదంగా చిత్రీకరించే ప్రయత్నాన్ని కోర్టు తోసిపుచ్చింది. జనవరిలో కోల్ కతాలోని ఐపాక్ కార్యాలయం మరియు దాని వ్యవస్థాపకుడు ప్రతీక్ జైన్ నివాసంలో బొగ్గు అక్రమ రవాణా కేసుకు సంబంధించి ఈడీ అధికారులు సోదాలు నిర్వహించారు. ఆ సమయంలో ముఖ్యమంత్రి మమతా బెనర్జీ వందలాది మంది పోలీసులతో అక్కడికి చేరుకుని, దర్యాప్తుకు ఆటంకం కలిగించడమే కాకుండా కొన్ని కీలక ఫైళ్లను (గ్రీన్ ఫైల్) మరియు ఎలక్ట్రానిక్ పరికరాలను బలవంతంగా తీసుకెళ్లారని ఈడీ ఆరోపించింది. దీనిపై జస్టిస్ ప్రశాంత్ కుమార్ మిశ్రా, జస్టిస్ ఎన్.వి. అంజారియాలతో కూడిన ధర్మాసనం విచారణ చేపట్టింది. ఈ సందర్భంగా ఒక రాష్ట్ర ముఖ్యమంత్రి దర్యాప్తు మధ్యలోకి వెళ్లి సాక్ష్యాధారాలను అడ్డుకోవడం లాంటి చర్యలు రాజ్యాంగ విరుద్ధమని కోర్టు స్పష్టం చేసింది.

"రాజ్యాంగబద్ధమైన పదవిలో ఉన్న ఒక వ్యక్తి దర్యాప్తు ప్రక్రియను అడ్డుకోవడం అనేది ప్రజాస్వామ్యానికే గొడ్డలి పెట్టు వంటిది. ఇది కేవలం కేంద్రం మరియు రాష్ట్రం మధ్య వివాదం కాదు. ముఖ్యమంత్రి హోదాలో ఉండి వ్యవస్థలను ప్రభావితం చేయడం ద్వారా ప్రజాస్వామ్యాన్ని ప్రమాదంలో పడేశారు" అని ధర్మాసనం తీవ్రంగా మండిపడింది. ఈ సందర్భంగా డాక్టర్ బి.ఆర్. అంబేద్కర్ మరియు సీర్వాయ్ వంటి మహనీయుల ప్రస్తావన తెచ్చిన కోర్టు.. దేశంలో ఇలాంటి రోజు వస్తుందని, ఒక ముఖ్యమంత్రే దర్యాప్తు సంస్థల కార్యాలయాల్లోకి చొరబడతారని వారు ఊహించి ఉండరని వ్యాఖ్యానించింది. రాష్ట్రంలో జరుగుతున్న వాస్తవ పరిస్థితులపై తాము కళ్ళు మూసుకోలేమని, ఇది అత్యంత విచారకరమైన పరిణామమని పేర్కొంది.

మరోవైపు పశ్చిమ బెంగాల్ ప్రభుత్వం తరపున సీనియర్ న్యాయవాదులు కపిల్ సిబల్, అభిషేక్ మను సింఘ్వీ వాదిస్తూ.. ఈ దాడులు రాజకీయ ప్రేరేపితమని, ఎన్నికల వేళ తృణమూల్ కాంగ్రెస్‌ను బలహీనపరిచేందుకు కేంద్రం చేస్తున్న కుట్ర అని పేర్కొన్నారు. ఈడీ ఒక ప్రభుత్వ విభాగమని, అది ప్రాథమిక హక్కుల ఉల్లంఘన పేరుతో నేరుగా సుప్రీంకోర్టును ఆశ్రయించలేదని వాదించారు. అయితే, కోర్టు ఈ వాదనలను తోసిపుచ్చింది. దర్యాప్తు సంస్థల విధుల నిర్వహణకు ఆటంకం కలిగించడం రాజ్యాంగపరమైన సంక్షోభానికి దారితీస్తుందని హెచ్చరించింది. ఈ మొత్తం వ్యవహారంపై సీబీఐ దర్యాప్తు కోరుతూ ఈడీ దాఖలు చేసిన పిటిషన్‌పై విచారణను కోర్టు కొనసాగిస్తోంది.

బెంగాల్‌లో అసెంబ్లీ ఎన్నికల తొలి విడత పోలింగ్ రేపు (ఏప్రిల్ 23) ప్రారంభం కానున్న తరుణంలో సుప్రీంకోర్టు చేసిన ఈ వ్యాఖ్యలు రాజకీయంగా పెను దుమారం రేపుతున్నాయి. ఎన్నికల వేళ సాక్ష్యాధారాల మాయం మరియు ముఖ్యమంత్రి జోక్యం వంటి అంశాలు ఓటర్లపై ప్రభావం చూపే అవకాశం ఉందని విశ్లేషకులు భావిస్తున్నారు. ప్రజాస్వామ్య వ్యవస్థలో దర్యాప్తు సంస్థలకు స్వతంత్రత ఉండాలని, వాటి విధుల్లో రాజకీయ నేతల జోక్యం అంగీకరించబోమని న్యాయస్థానం చేసిన వ్యాఖ్యలు ఇప్పుడు దేశవ్యాప్తంగా చర్చనీయాంశమయ్యాయి.

ఏప్రిల్ 30న మంత్రివర్గ విస్తరణ ప్రచారం

(మొదటిపేజీ తరువాయి)

నవీన్ యాదవ్:

జూబ్లీహిల్స్ నియోజకవర్గం నుండి బలమైన పట్టున్న నేతగా ఆయనకు అవకాశం ఉండొచ్చని చర్చ జరుగుతోంది. సిటీ లో యూత్ ఫాలోయింగ్, బలమైన యాదవ సామాజికవర్గం కలిసొచ్చే అంశాలుగా చెబుతున్నారు. జీహెచ్ఎంసీలో పార్టీ పటిష్టానికి కూడా ఇది దోహదపడే అవకాశముంది.

బీర్ల ఐలయ్య:

ఆలేరు ఎమ్మెల్యేగా ఉన్న ఐలయ్యకు పార్టీలో ఉన్న విధేయత, సామాజిక సమీకరణాల దృష్ట్యా ఛాన్స్ దక్కే అవకాశం ఉంది.

మున్నూరు కాపు సామాజిక వర్గం (ఆది శ్రీనివాస్)

ఆది శ్రీనివాస్:

వేములవాడ ఎమ్మెల్యే ఆది శ్రీనివాస్‌కు మున్నూరు కాపు కోటాలో మంత్రి పదవి దక్కే సూచనలు కనిపిస్తున్నాయి. ఉమ్మడి కరీంనగర్ జిల్లా రాజకీయాల్లో మరియు సామాజిక వర్గ పరంగా ఆయన పేరును అధిష్టానం పరిశీలిస్తున్నట్లు సమాచారం. ప్రాంతీయ సమీకరణాలు: రాబోయే ఎన్నికలు లేదా రాజకీయ అవసరాలను దృష్టిలో ఉంచుకుని జిల్లాల వారీగా ఖాళీలను భర్తీ చేసే అవకాశం ఉంది.

అధిష్ఠానం నిర్ణయం:

ఇప్పటి వరకు అధికారికంగా ఎలాంటి ప్రకటన రాకపోయినప్పటికీ, మీడియాలో మరియు రాజకీయ వర్గాల్లో ఈ పేర్లు ప్రముఖంగా వినిపిస్తున్నాయి.

పిఠాపురం రచ్చపై బాబు సీరియస్

- వర్మ తీరుపై అధినేత తీవ్ర అసహనం
- చిన్న చిన్న ఫ్లెక్సీల కోసం వీధులకెక్కుతారా?
- కూటమి ఐక్యత దెబ్బతింటే సహించేది లేదు
- పవన్ కల్యాణ్ కేవలం నేత మాత్రమే కాదు
- డిప్యూటీ సీఎం అన్నది గుర్తుంచుకోండి

అమరావతి, మహా: పిఠాపురం నియోజకవర్గంలో గత కొన్ని రోజులుగా సాగుతున్న ఫ్లెక్సీ వివాదంపై తెలుగుదేశం పార్టీ జాతీయ అధ్యక్షుడు, ముఖ్యమంత్రి నారా చంద్రబాబు నాయుడు తీవ్రస్థాయిలో స్పందించారు. ప్రభుత్వ ప్రతిష్టను పెంచాల్సిన బాధ్యత గల కీలక నేతలే, అత్యంత స్వల్పమైన ఫ్లెక్సీ గొడవల కోసం వీధులకెక్కడంపై ఆయన తీవ్ర అసహనం వ్యక్తం చేశారు. ఈ అంశంపై ఏపీ టీడీపీ అధ్యక్షుడు పల్లా శ్రీనివాస్‌తో భేటీ అయిన చంద్రబాబు, నియోజకవర్గంలో జరుగుతున్న పరిణామాలను అడిగి తెలుసుకున్నారు. పవన్ కల్యాణ్ కేవలం ఒక పార్టీకి నేత మాత్రమే కాదని, ఆయన రాష్ట్ర ఉపముఖ్యమంత్రి అన్న విషయాన్ని ప్రజాప్రతినిధులు విస్మరించకూడదని గుర్తు చేశారు. ప్రోటోకాల్ పేరుతో రచ్చ చేయడం వల్ల ప్రజల్లోకి తప్పుడు సంకేతాలు వెళ్తాయని, ఇది కూటమి ఐక్యతను దెబ్బతీస్తుందని ఆయన హెచ్చరించారు. నియోజకవర్గంలో టీడీపీ నేత వర్మ, జనసేన నేత దొరబాబు మధ్య ఉన్న పాత రాజకీయ విభేదాలే ఈ తాజా గొడవలకు ఆజ్యంపోశాయని పార్టీ అధిష్టానం ప్రాథమికంగా గుర్తించింది. ఫ్లెక్సీల్లో ముఖ్యమంత్రి ఫోటో లేదనే వంకతో వివాదాలు సృష్టించడం కాకుండా, క్షేత్రస్థాయిలో సమన్వయంతో ముందుకు వెళ్లాలని చంద్రబాబు స్పష్టం చేశారు. ఏదైనా సమస్య ఉంటే పార్టీ అంతర్గత సమావేశాల్లో చర్చించి పరిష్కరించుకోవాలి తప్ప, బహిరంగంగా విమర్శలు చేసుకోవడం వల్ల ప్రతిపక్షాలకు ఆయుధాలు ఇచ్చినట్లవుతుందని మందలించారు. రాజకీయంగా అత్యంత ప్రాధాన్యత కలిగిన పిఠాపురంలో ఇరు పార్టీల నేతలు పాలు, నీళ్లలా కలిసి పనిచేయాలని, అక్కడ జరిగే ప్రతి కార్యక్రమం రాష్ట్రానికే ఒక రాజకీయ నమూనాగా ఉండాలని ముఖ్యమంత్రి ఆకాంక్షించారు. ఈ నేపథ్యంలో పార్టీ రాష్ట్ర అధ్యక్షుడు పల్లా శ్రీనివాస్‌ను రంగంలోకి దించిన చంద్రబాబు, వెంటనే పిఠాపురం నేతలతో మాట్లాడి సర్దుబాటు చేయాలని ఆదేశించారు. స్థానిక నేతల మధ్య ఉన్న మనస్పర్థలను తొలగించి, కూటమి ప్రభుత్వ ఆశయాలకు అనుగుణంగా అందరూ కలిసి నడిచేలా చూడాలని సూచించారు. చిన్న చిన్న వివాదాలను పెద్దవి చేసి అనవసర రచ్చ చేయవద్దని, వర్మతో నేరుగా మాట్లాడి పరిస్థితిని చక్కదిద్దాలని పల్లా శ్రీనివాస్‌కు దిశానిర్దేశం చేశారు. పిఠాపురంలో పవన్ కల్యాణ్ ప్రాతినిధ్యం వహిస్తున్నందున, అక్కడ క్రమశిక్షణ తప్పినా, సమన్వయం లోపించినా కఠినంగా వ్యవహరిస్తామని అధినేత పరోక్షంగా సంకేతాలు ఇచ్చారు.

సమ్మె పరిష్కారం కాదు విధుల్లో చేరండి

హైదరాబాద్, మహా : తెలంగాణ రాష్ట్ర రోడ్డు రవాణా సంస్థ (టీజీఎస్ఆర్టీసీ) ఉద్యోగులు తలపెట్టిన సమ్మెను విరమించుకోవాలని, ప్రజా సంస్థను కాపాడుకోవాలని రాష్ట్ర రవాణా శాఖ మంత్రి పొన్నం ప్రభాకర్ విజ్ఞప్తి చేశారు. సమ్మె ఏ సమస్యకూ పరిష్కారం కాదని, ఉద్యోగుల డిమాండ్లపై ప్రభుత్వం ఏర్పాటు చేసిన ఉన్నతస్థాయి కమిటీ పరిశీలన చేస్తోందని, నాలుగు వారాల్లో నివేదిక వస్తుందని ఆయన స్పష్టం చేశారు. ఈ మేరకు మంత్రి ఓ ప్రకటన విడుదల చేశారు. సంస్థను, ప్రజా సంక్షేమాన్ని దృష్టిలో ఉంచుకుని ఆర్టీసీ ఉద్యోగులు, వారి కుటుంబసభ్యులు సమ్మెను విరమించుకోవాలని కోరారు. ఉద్యోగుల సమస్యల పరిష్కారానికి నలుగురు సీనియర్ అధికారులతో కమిటీ ఏర్పాటు చేశామని, ఇది కాలయాపన చేసే వ్యూహం కాదని స్పష్టం చేశారు. ఉద్యోగులు లేవనెత్తిన 32 డిమాండ్లలో 29 అంశాలపై ప్రభుత్వానికి ఎలాంటి అభ్యంతరం లేదని, వాటిని వెంటనే పరిష్కరించవచ్చని తెలిపారు. మిగిలిన ఆర్టీసీ విలీనం, యూనియన్ల గుర్తింపు వంటి అంశాలు సాంకేతిక పరమైనవని, వీటిపై లోతైన పరిశీలన అవసరమని, ముఖ్యమంత్రి, ఉపముఖ్యమంత్రితో చర్చించి నిర్ణయం తీసుకుంటామని వివరించారు. ఉద్యోగుల సంక్షేమానికి ప్రభుత్వం తీసుకున్న చర్యలను పొన్నం ప్రభాకర్ గుర్తుచేశారు. ఆర్టీసీ విలీనం ఆలస్యమైనప్పటికీ, ప్రతి నెలా 1వ తేదీనే జీతాలు చెల్లిస్తున్నామని అన్నారు. దీర్ఘకాలంగా పెండింగ్‌లో ఉన్న 2017 పీఆర్సీతో పాటు బకాయిపడ్డ డీఏలను, 2013 నాటి బాండ్లను సైతం పరిష్కరించినట్లు తెలిపారు.

రూ.1,205 కోట్లుగా ఉన్న పీఎఫ్ బకాయిలను రూ.600 కోట్లకు, రూ.690 కోట్లుగా ఉన్న సీసీఎస్ బకాయిలను రూ.300 కోట్లకు తగ్గించామన్నారు. పీఎఫ్, సీసీఎస్ కోసం ప్రతినెలా రూ.75 కోట్లు చెల్లిస్తున్నట్లు చెప్పారు. పని భారం తగ్గించేందుకు త్వరలోనే 4,538 మంది ఉద్యోగుల నియామకాన్ని పూర్తి చేస్తామని హామీ ఇచ్చారు. ఇప్పటికే 1,134 కారుణ్య నియామకాలు చేపట్టామని, గతంలో తొలగించిన 250 మంది ఉద్యోగులను తిరిగి విధుల్లోకి తీసుకున్నామని పేర్కొన్నారు. ఆర్టీసీ ప్రస్తుతం కోలుకుంటోందని, ఈ దశలో సమ్మె చేయడం సంస్థకు, ప్రజలకు నష్టం కలిగిస్తుందని ఆవేదన వ్యక్తం చేశారు. ప్రతిరోజూ 65 లక్షల మంది ప్రయాణికులు ఆర్టీసీపై ఆధారపడి ఉన్నారని, వీరిలో 45 లక్షల మంది మహిళలేనని గుర్తుచేశారు. పేద ప్రజలు ప్రత్యామ్నాయ రవాణా మార్గాలను భరించలేరని, కాబట్టి ప్రజా రవాణాకు ఆటంకం కలిగించకుండా ప్రజాస్వామ్య పద్ధతిలో తమ నిరసనను తెలియజేయాలని సూచించారు. ప్రభుత్వం ఉద్యోగుల సమస్యల పరిష్కారానికి కట్టుబడి ఉందని, వారికి అండగా ఉంటుందని భరోసా ఇస్తూ, ప్రజలకు అసౌకర్యం కలగకుండా వెంటనే విధుల్లో చేరాలని కోరారు.

రూ.148 కోట్లతో అప్రోచ్ రోడ్ల నిర్మాణం

(మొదటిపేజీ తరువాయి)

నిధుల మంజూరు, పనుల అమలులో జాప్యాన్ని నివారించేందుకు డిప్యూటీ సీఎం అధికారులకు కీలక సూచనలు చేశారు. వివిధ శాఖల నుంచి ఆర్థిక శాఖకు పంపే ప్రతిపాదనలు 1:4 నిష్పత్తిలో ఉండాలని, అప్పుడే సబ్ కమిటీలు వాటిని త్వరితగతిన చర్చించి ఆమోదించడం సులభమవుతుందని స్పష్టం చేశారు. సరైన పద్ధతిలో ప్రతిపాదనలు ఉంటే పనులు వేగవంతం అవుతాయని ఆయన పేర్కొన్నారు. అభివృద్ధి పనుల విషయంలో ప్రభుత్వం అత్యంత పారదర్శకంగా, వేగంగా నిర్ణయాలు తీసుకుంటోందని, దానికి అనుగుణంగా అధికారులు కార్యాచరణ సిద్ధం చేయాలని సూచించారు. రానున్న వర్షాకాలాన్ని దృష్టిలో ఉంచుకుని పనుల గడువుపై మంత్రి కోమటిరెడ్డి వెంకటరెడ్డి కఠిన ఆదేశాలు జారీ చేశారు. జూన్ 8వ తేదీ లోపు రాష్ట్రవ్యాప్తంగా అప్రోచ్ రోడ్ల నిర్మాణం పూర్తి కావాలని ఆయన గడువు విధించారు. ఈ పనుల ప్రగతిని తాను స్వయంగా ప్రతి వారం సమీక్షిస్తానని, టెండర్ల ప్రక్రియ నుంచి పనుల నాణ్యత వరకు అన్ని అంశాలను పర్యవేక్షిస్తానని మంత్రి స్పష్టం చేశారు. ప్రజలకు రవాణా కష్టాలు తీరడమే లక్ష్యంగా అధికారులు పనిచేయాలని కోరారు. ఈ సమావేశంలో ఆర్థిక శాఖ ప్రిన్సిపల్ సెక్రటరీ సందీప్ కుమార్ సుల్తానియా, స్పెషల్ సిఎస్ వికాస్ రాజ్, డిప్యూటీ సీఎం ప్రత్యేక కార్యదర్శి కృష్ణ భాస్కర్ తదితర ఉన్నతాధికారులు పాల్గొన్నారు.

కుట్రలు కూలాయి.. కాళేశ్వరం గెలిచింది

హైకోర్టు తీర్పుపై కేటీఆర్

హైదరాబాద్, మహా: కాళేశ్వరం ప్రాజెక్టు అవకతవకల కేసులో తెలంగాణ హైకోర్టు వెలువరించిన తీర్పుపై బీఆర్ఎస్ వర్కింగ్ ప్రెసిడెంట్ కేటీఆర్ హర్షం వ్యక్తం చేశారు. ఈ తీర్పుతో తెలంగాణ ప్రజలు, రైతులు గెలిచారని.. రాజకీయ రాబందులు, పిట్టల దొరల కుట్రలు గోదావరి ప్రవాహంలో కొట్టుకుపోయాయని ఆయన ధ్వజమెత్తారు. బుధవారం తెలంగాణ భవన్‌లో ఏర్పాటు చేసిన మీడియా సమావేశంలో ఆయన ఘాటుగా స్పందించారు. హైకోర్టు తీర్పుతో కూలింది కాళేశ్వరం కాదు.. ఆ ప్రాజెక్టుపై కాంగ్రెస్ పన్నిన కుట్రలు కూలిపోయాయి అని కేటీఆర్ వ్యాఖ్యానించారు. న్యాయ వ్యవస్థపై తమకు నమ్మకం పెరిగిందని, నిజాన్ని ఎవరూ దాచలేరని ఈ తీర్పుతో స్పష్టమైందని అన్నారు. ఇది జస్టిస్ పీసీ ఘోష్ కమిషన్ నివేదిక కాదు.. 'పీసీసీ' (కాంగ్రెస్) నివేదిక అని తాము అప్పుడే చెప్పామన్నారు. మేడిగడ్డ కుంగడం వెనుక పెను కుట్ర దాగి ఉందని, అది కచ్చితంగా కాంగ్రెస్ పనే అయి ఉంటుందని కేటీఆర్ ఆరోపించారు.

ప్రధాని మోదీపై 'ఉగ్రవాది' వ్యాఖ్యల దుమారం

- ఏఐసీసీ చీఫ్ ఖర్గేకు ఈసీ నోటీసులు
- 24 గంటల్లోగా వివరణ ఇవ్వాలని ఆదేశం
- నిబంధనల ఉల్లంఘనపై ఈసీ సీరియస్
- బీజేపీ ఫిర్యాదుతో రంగంలోకి దిగిన ఎన్నికల సంఘం

ఢిల్లీ, మహా: భారత ప్రధాని నరేంద్ర మోదీపై అనుచిత వ్యాఖ్యలు చేసిన వ్యవహారంలో కాంగ్రెస్ జాతీయ అధ్యక్షుడు మల్లికార్జున ఖర్గే చిక్కుల్లో పడ్డారు. ప్రధానిని ఉద్దేశించి 'ఉగ్రవాది' అని వ్యాఖ్యానించడంపై కేంద్ర ఎన్నికల సంఘం తీవ్రంగా స్పందించింది. ఈ మేరకు బుధవారం ఖర్గేకు షోకాజ్ నోటీసులు జారీ చేస్తూ, వచ్చే 24 గంటల్లోగా దీనిపై లిఖితపూర్వక వివరణ ఇవ్వాలని ఆదేశించింది. ఎన్నికల నియమావళిని ఉల్లంఘించినట్లు ప్రాథమికంగా నిర్ధారించిన ఈసీ, ఖర్గే వ్యాఖ్యలను తీవ్రమైనవిగా పరిగణించింది.

చెన్నై వేదికగా చెలరేగిన వివాదం

మంగళవారం (ఏప్రిల్ 21) తమిళనాడులోని చెన్నైలో జరిగిన మీడియా సమావేశంలో ఖర్గే మాట్లాడుతూ ఈ వ్యాఖ్యలు చేశారు. బీజేపీతో అన్నాడీఎంకే పొత్తును విమర్శించే క్రమంలో ప్రధాని మోదీని 'ఉగ్రవాది' అని సంబోధించారు. "సమానత్వం, న్యాయంపై నమ్మకం లేని ఒక ఉగ్రవాదితో అన్నాడీఎంకే ఎలా చేతులు కలుపుతుంది?" అని ఆయన ప్రశ్నించారు. ఈ వ్యాఖ్యలు ఒక్కసారిగా రాజకీయ ప్రకంపనలు సృష్టించాయి. ప్రధాని వంటి అత్యున్నత పదవిలో ఉన్న వ్యక్తిని ఉగ్రవాదితో పోల్చడం ద్వారా ఖర్గే రాజకీయ విలువలను దిగజార్చారని బీజేపీ ఆరోపించింది.

ఈసీకి చేరిన ఫిర్యాదు..

రంగంలోకి కేంద్ర మంత్రులు

ఖర్గే వ్యాఖ్యలపై బుధవారం ఉదయం కేంద్ర మంత్రులు నిర్మలా సీతారామన్, కిరణ్ రిజిజు, అర్జున్ రామ్ మేఘ్వాల్‌లతో కూడిన బీజేపీ ప్రతినిధి బృందం ఎన్నికల సంఘాన్ని కలిసింది. ప్రధానిపై చేసిన ఈ వ్యాఖ్యలు కేవలం వ్యక్తిగత దూషణలే కాకుండా, దేశ సార్వభౌమత్వాన్ని, ప్రజాస్వామ్య వ్యవస్థలను కించపరచడమేనని ఫిర్యాదు చేశారు. ఖర్గేపై కఠిన చర్యలు తీసుకోవాలని, ఆయనను ప్రచారం నుంచి బహిష్కరించాలని డిమాండ్ చేశారు. ఈ ఫిర్యాదును పరిశీలించిన అనంతరం ఈసీ ఈ నోటీసులు జారీ చేసింది.

ఖర్గే వివరణ: అది 'ట్యాక్స్ టెర్రరిజం'

వివాదం ముదురుతుండటంతో మల్లికార్జున ఖర్గే తన వ్యాఖ్యలపై వివరణ ఇచ్చారు. తాను ప్రధానిని వ్యక్తిగతంగా ఉగ్రవాది అనలేదని, ఆయన అనుసరిస్తున్న విధానాలను ఉద్దేశించి అన్నానని చెప్పారు. ఈడీ, సీబీఐ, ఐటీ వంటి కేంద్ర దర్యాప్తు సంస్థలను ఉపయోగించి ప్రతిపక్షాలను ప్రధాని 'భయభ్రాంతులకు' గురిచేస్తున్నారని, ఆ అర్థంలోనే తాను మాట్లాడానని స్పష్టం చేశారు. దేశంలో 'ట్యాక్స్ టెర్రరిజం' నడుస్తోందని, రాజకీయ ప్రత్యర్థులను అణచివేసేందుకు రాజ్యాంగ వ్యతిరేక పద్ధతులు వాడుతున్నారని ఆయన ఆరోపించారు.

నిబంధనల ఉల్లంఘనపై ఈసీ నజర్

ఎన్నికల కోడ్ అమలులో ఉన్న సమయంలో ప్రత్యర్థి నాయకులపై వ్యక్తిగత దూషణలు చేయడం, వారి గౌరవానికి భంగం కలిగించేలా మాట్లాడటం నిబంధనల ప్రకారం నేరమని ఈసీ గుర్తు చేస్తోంది. గతంలో కూడా ఇటువంటి వ్యాఖ్యల విషయంలో నాయకులకు ఈసీ హెచ్చరికలు జారీ చేసింది. ఇప్పుడు ఖర్గే ఇచ్చే వివరణ సంతృప్తికరంగా లేకపోతే, ఆయనపై ప్రచార నిషేధం విధించడం లేదా ఇతర కఠిన చర్యలు తీసుకునే అవకాశం ఉంది. ఎన్నికల వేళ ఈ నోటీసుల వ్యవహారం ఇప్పుడు జాతీయ స్థాయిలో హాట్ టాపిక్‌గా మారింది. తమిళనాడు, పశ్చిమ బెంగాల్ ఎన్నికల వేళ ఈ వివాదం కాంగ్రెస్ బీజేపీ మధ్య మాటల యుద్ధాన్ని మరింత ముదిరించింది. ఖర్గే వివరణపై ఎన్నికల సంఘం ఎటువంటి నిర్ణయం తీసుకుంటుందోనని అందరూ ఉత్కంఠగా ఎదురుచూస్తున్నారు.

కాళేశ్వరంపై సీబీఐ విచారణకు సిద్ధమా?

(మొదటిపేజీ తరువాయి)

కాళేశ్వరం అంశంపై హైకోర్టు "క్లీన్ చీట్" ఇచ్చిందని తప్పుడు ప్రచారం చేస్తూ ప్రజలను మభ్యపెట్టే ప్రయత్నాలు జరుగుతున్నాయని మంత్రి తీవ్రంగా మండిపడ్డారు. నిజంగా ఎలాంటి అవకతవకలు జరగలేదంటే, స్వతంత్ర సంస్థ ద్వారా విచారణకు ఎందుకు వెనుకంజ వేస్తున్నారో ప్రజలకు సమాధానం చెప్పాలని పొంగులేటి డిమాండ్ చేశారు. విచారణ జరిగితే అసలు నిజాలు వెలుగులోకి వస్తాయనే భయంతోనే బీఆర్ఎస్ నాయకత్వం వెనుకడుగు వేస్తోందని ఆరోపించారు. భారీ ఆర్థిక దోపిడీ, కమీషన్ల వ్యవహారం, కాంట్రాక్టుల లోపాలు అన్నీ బహిర్గతమవుతాయనే భయమే వారిని వెంటాడుతోందని మంత్రి అన్నారు. ఇదే భయంతో బీజేపీతో చీకటి ఒప్పందాలు కుదుర్చుకుని, విచారణను తప్పించుకునే ప్రయత్నాలు జరుగుతున్నాయని మంగళవారం విడుదల చేసిన ఒక ప్రకటనలో ఆరోపించారు.

గుర్రంపోడులో ఘోర రోడ్డు ప్రమాదం ముగ్గురు దుర్మరణం

- కారు బైక్ ఢీ.. ముగ్గురు మృతి..
- నల్లగొండ నుంచి దేవరకొండ వెళ్తుండగా వద్దిరెడ్డిగూడెం వద్ద ఘటన..
- అతివేగం, నిర్లక్ష్యమే కారణమని ప్రాథమిక నిర్ధారణ..
- ప్రమాద స్థలాన్ని పరిశీలించిన ఎస్పీ శరత్ చంద్ర పవార్..

గుర్రంపోడు, మహా : మండల పరిధిలోని వద్దిరెడ్డి గూడెం గ్రామ శివారులో బుధవారం సాయంత్రం చోటుచేసుకున్న ఘోర రోడ్డు ప్రమాదంలో ముగ్గురు వ్యక్తులు ప్రాణాలు కోల్పోయారు. అతివేగంతో వచ్చిన కారు ఎదురుగా వస్తున్న ద్విచక్ర వాహనాన్ని బలంగా ఢీకొట్టడంతో ఇద్దరు యువకులతో పాటు కారులోని ఒక వృద్ధుడు అక్కడికక్కడే మృతి చెందారు. పోలీసుల కథనం ప్రకారం.. అలుగుబెల్లి జైపాల్ రెడ్డికి చెందిన కియా సెల్టోస్ కారులో మరెడ్డి బాల్ రెడ్డి, మరెడ్డి అలివేలు, మాలె వెంకటమ్మ, మాలె మంజుల కలిసి నల్లగొండలో జరిగిన ఒక కార్యక్రమానికి హాజరై తిరిగి దేవరకొండ వైపు వెళ్తున్నారు. సాయంత్రం సుమారు 4:20 గంటల సమయంలో వద్దిరెడ్డిగూడెం గ్రామ శివారుకు చేరుకోగానే.. కారు డ్రైవర్ జైపాల్ రెడ్డి వాహనాన్ని అతివేగంగా నడిపి ఎదురుగా వస్తున్న స్ప్లెండర్ మోటార్ సైకిల్‌ను ఢీకొట్టాడు.

సంఘటనా స్థలంలోనే మృతి..

ఈ ప్రమాద తీవ్రతకు బైక్‌పై ప్రయాణిస్తున్న నర్సింగ్ ధనుంజయ, నర్సింగ్ మధుబాబు తీవ్ర గాయాలపాలై అక్కడికక్కడే మరణించారు. కారులో ప్రయాణిస్తున్న మరెడ్డి బాల్ రెడ్డి కూడా తీవ్రంగా దెబ్బలు తగలడంతో తుదిశ్వాస విడిచారు. కారులోని మిగిలిన ముగ్గురు మహిళలు మరెడ్డి అలివేలు, మాలె వెంకటమ్మ, మాలె మంజులలకు తీవ్ర గాయాలు కాగా, స్థానికులు వారిని చికిత్స నిమిత్తం ఆసుపత్రికి తరలించారు. ఘటన గురించి సమాచారం అందుకున్న జిల్లా ఎస్పీ శరత్ చంద్ర పవార్ ప్రమాద స్థలాన్ని స్వయంగా పరిశీలించారు. ప్రమాదం జరిగిన తీరును అధికారులను అడిగి తెలుసుకున్నారు. మృతదేహాలను పోస్టుమార్టం నిమిత్తం తరలించాలని, క్షతగాత్రులకు మెరుగైన వైద్యం అందేలా చూడాలని ఆదేశించారు. కేసు నమోదు చేసి సమగ్ర దర్యాప్తు చేపట్టాలని ఎస్.ఐ వెంకన్నకు సూచించారు. జైపాల్ రెడ్డి అతివేగం, నిర్లక్ష్యపు డ్రైవింగ్ వల్లే ఈ అనర్థం జరిగినట్లు పోలీసులు ప్రాథమికంగా గుర్తించారు.

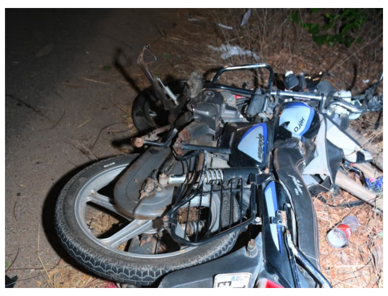

పెండింగ్ బకాయిలను కేంద్ర, రాష్ట్ర ప్రభుత్వాలు విడుదల చేయాలి

ఈ నెల 28 న సిఐటియు చేపట్టిన విద్యుత్ సౌధ జయప్రదం చేయాలి

మందమర్రి, మహా : సింగరేణి కాలరీస్ కంపెనీ బొగ్గు పరిశ్రమకు రాష్ట్ర ప్రభుత్వం నుండి రావలసిన పెండింగ్ బకాయిలను విడుదల చేయాలని సింగరేణి కాలరీస్ ఎంప్లాయీస్ యూనియన్ (సిఐటియు) డిప్యూటీ ప్రధాన కార్యదర్శి అల్లి రాజేందర్, మందమర్రి ఏరియా కార్యదర్శి ఎస్ వెంకట్ స్వామి లు డిమాండ్ చేశారు. బుధవారం మందమర్రి యూనియన్ కార్యాలయంలో సంస్థ బకాయిలు వసూలుకై చలో విద్యుత్ సౌధ గోడపత్రాలను వారు విడుదల చేశారు. ఈ సందర్భంగా వారు మాట్లాడుతూ కార్మికులు కష్టపడి పనిచేసే సంస్థను లాభాలలోకి తీసుకుని వచ్చినప్పుడు తమ గొప్పతనంగా చెప్పుకునే ప్రభుత్వాలు తమ ఆధ్వర్యంలోని విద్యుత్ సంస్థల నుండి రావాల్సిన బకాయిలను ఎందుకు ఇవ్వడం లేదని ప్రశ్నించారు. చాలా కాలంగా ఈ డబ్బులు ఇవ్వాలని వివిధ యూనియన్ల నేతలు నోటి మాటలు చెప్తున్నాయే తప్ప వసూలు చేయడంలో చిత్తశుద్ధి లేదని ఎద్దేవా చేశారు. ఆ డబ్బులు వసూలు చేయాలని ఏకైక లక్ష్యంతో సిఐటియు ఈనెల 28న చలో విద్యుత్ సౌధ కార్యక్రమాన్ని నిర్వహించబోతున్నామని పేర్కొన్నారు. బకాయిలు పెరిగిపోతున్నందున నిధుల కొరతతో కార్మికులకు నాణ్యమైన పనిముట్లు కంపెనీ కొనలేకపోతుందని అన్నారు. కంపెనీలో నిధులు లేక కార్మికులకు

మెరుగైన వైద్య సదుపాయం, క్వార్టర్ల రిపేర్, క్వార్టర్ లేని కార్మికులకు ఇంటికి రాయి చెల్లించలేకపోతున్నాయని చెప్పారు. బకాయిలు ఉన్న సంస్థలకు సింగరేణి నుండి బొగ్గు సరఫరా, ఎన్.టి.పి.సి. నుండి కరెంటు ఇవ్వడం నిలిపి వేయాలని డిమాండ్ చేశారు. కేంద్ర, రాష్ట్ర ప్రభుత్వాలు డివిడెంట్లు, సి ఎస్ ఆర్, డి ఎం ఎఫ్ టి నిధులు తీసుకోవడంలో చూపే శ్రద్ధ సంస్థ బకాయిల వసూలులో ప్రభుత్వాలు చూపెట్టి సింగరేణి సంస్థను ఆర్థికంగా బ్రతికించాలన్నారు. ముఖ్యమంత్రి భూపాలపల్లి లో మున్సిపాలిటీ ఎన్నికల సమయంలో ప్రకటించిన మెడికల్ బోర్డును కూడా ఏర్పాటు చేయించలేని స్థితిలో రాష్ట్ర ప్రభుత్వం ఉన్నదని విమర్శించారు. బకాయిలు వసూలు చేసుకోకుండా ఎన్ని లాభాలు వచ్చిన ఫలితం ఉండదని ఇప్పటికే కార్మికుల వేతనాలు ఇతర ఆర్థిక అవసరాల దృష్ట్యా బ్యాంకుల చుట్టూ సంస్థ తిరుగుతున్నదని దీనివలన మన బకాయిలు పెరిగిందంతో పాటు తెచ్చుకున్న అప్పులకు వడ్డీలు కట్టడం వంటి వాటి వలన సంస్థకు మరింత నష్టం కలిగే అవకాశం ఉందని పేర్కొన్నారు. ఈ కార్యక్రమంలో నాయకులు జోరుక, వెంకటేష్,ధనిశెట్టి.సురేష్, బద్రి.ఆదర్శ్,బాసబోయిన. కుమారస్వామి, బుద్దే.సురేష్, కలవల.శ్రీనివాస్, కరుణాకర్, జుట్టు.అజయ్,అలవాల సంజీవ్ తదితరులు పాల్గొన్నారు.

మామిడిగట్టులో చలివేంద్రం

మందమర్రి, మహా : మామిడి గట్టు గ్రామ పంచాయతీలో ప్రజల దాహార్తిని తీర్చడం కొరకు సర్పంచ్ సుంకరి దివ్య సతీష్ లు చలివేంద్రాన్ని ప్రారంభించినట్లు గ్రామస్తులు తెలిపారు.ఈ సందర్భంగా గ్రామస్తులు మాట్లాడుతూ వేసవి కాలంలో ప్రజలు, బాటసారుల దాహార్తిని తీర్చడం కొరకు గ్రామ ఆటో స్టాండ్ వద్ద స్వర్గీయ సుంకరి రంగన్న జ్ఞాపకార్థం చలివేంద్రాన్ని బుధవారం ప్రారంభించారని వెల్లడించారు. ఎండల తీవ్రత ఎక్కువగా ఉన్న దృశ్య గ్రామ ప్రజలు అత్యవసరమైతేనే ఇంటి నుండి బయటకి రావాలని సూచించారు. ఈ కార్యక్రమంలో శానగొండ రాజన్న, గడ్డపు సత్యనారాయణ గౌడ్, నిమ్మల వెంకటేశ్వర్, దుర్గం సుధాకర్, అల్లి మల్లేష్, నల్లూరి మల్లేష్, మహేష్, రాజన్న, సత్తన్న, శ్యామ్, నర్సింగ్, నైతం శ్రీనివాస్, సాగర్, బాలు, శ్రీనివాస్, రామారావు పాల్గొన్నారు.

బూర్గంపహాడ్‌లో ధాన్యం కొనుగోలు కేంద్రం ప్రారంభం

బూర్గంపహాడ్ మహా : భద్రాద్రి కొత్తగూడెం జిల్లా బూర్గంపహాడ్ మండల కేంద్రంలోని మార్కెట్ యార్డులో PACS ఆధ్వర్యంలో ధాన్యం కొనుగోలు కేంద్రాన్ని బుధవారం ఘనంగా ప్రారంభించారు. ఈ కార్యక్రమానికి జిల్లా వ్యవసాయ శాఖ అధికారి తాతారావు హాజరై, స్థానిక సర్పంచ్ మరియు ఉపసర్పంచ్ చేతుల మీదుగా కేంద్రాన్ని ప్రారంభించారు.ఈ సందర్భంగా తాతారావు మాట్లాడుతూ, ధాన్యం కొనుగోలు కేంద్రాల ద్వారా రైతులకు విశేష ప్రయోజనం కలుగుతుందని పేర్కొన్నారు. రైతులు తమ ధాన్యాన్ని విక్రయించే సమయంలో నాణ్యత ప్రమాణాలను తప్పనిసరిగా పాటించాలని సూచించారు. ప్రభుత్వం ప్రతి ధాన్యం గింజకు కనీస మద్దతు ధర అందించడమే లక్ష్యంగా పని చేస్తోందని తెలిపారు. రైతులు ఈ కొనుగోలు కేంద్రాన్ని సద్వినియోగం చేసుకోవాలని కోరారు.ఈ కార్యక్రమంలో తహసిల్దార్ ప్రసాద్, సర్పంచ్ మందా నాగరాజు, ఉపసర్పంచ్ గుండె వెంకన్న, PACS సీఈఓ ప్రసాద్, మండల వ్యవసాయ అధికారి శంకర్, స్థానిక నాయకులు భజన సతీష్ తదితరులు, అలాగే రైతులు భజన నాగం, భజన నరసింహారావు, పేరం వెంకట రెడ్డి, మేకల వెంకన్న, గోనెల వెంకటేశ్వర్లు, గోనెల సతీష్, గాదె వెంకటేశ్వర రెడ్డి, పాశం రాజు సహా పలువురు పాల్గొన్నారు.

ధరిత్రి రక్షణ మనందరి బాధ్యత కలెక్టర్ బి.చంద్రశేఖర్..

- సింగిల్ యూజ్ ప్లాస్టిక్‌కు స్వస్తి పలుకుదాం..
- ప్రకృతిని కాపాడేందుకు మొక్కలు నాటాలి..
- నల్గొండలో ఘనంగా అంతర్జాతీయ మాతృభూమి దినోత్సవం..
- సైకిల్ ర్యాలీని ప్రారంభించిన జిల్లా కలెక్టర్..

నల్గొండ, మహా : ప్లాస్టిక్ రక్కసి కోరల నుండి భూమిని కాపాడుకోవాల్సిన బాధ్యత ప్రతి పౌరుడిపై ఉందని జిల్లా కలెక్టర్ బి. చంద్రశేఖర్ పిలుపునిచ్చారు. 'అంతర్జాతీయ మాతృభూమి దినోత్సవం' (ఎర్త్ డే) సందర్భంగా బుధవారం జిల్లా యువజన సర్వీసులు, క్రీడల శాఖ ఆధ్వర్యంలో నిర్వహించిన కార్యక్రమాల్లో ఆయన ముఖ్య అతిథిగా పాల్గొన్నారు. నల్గొండ కేంద్రంలోని కేంద్రీయ విద్యాలయ నుంచి కలెక్టరేట్ వరకు నిర్వహించిన సైకిల్ ర్యాలీని జెండా ఊపి ప్రారంభించారు. అనంతరం అధికారులతో కలిసి స్వయంగా సైకిల్ తొక్కి విద్యార్థుల్లో ఉత్సాహం నింపారు.

ప్లాస్టిక్ రహిత సమాజమే లక్ష్యం..

సందర్భంగా కలెక్టర్ మాట్లాడుతూ.. సింగిల్ యూజ్ ప్లాస్టిక్ వల్ల పర్యావరణం పెను ప్రమాదంలో చిక్కుకుందని ఆందోళన వ్యక్తం చేశారు. మానవ తప్పిదాల వల్ల భూమి, జలం, వాయువు కాలుష్యమయమై జంతుజాలానికి మనుగడ కష్టంగా మారుతోందన్నారు. ప్లాస్టిక్ వాడకాన్ని పూర్తిగా నియంత్రించి, దానికి ప్రత్యామ్నాయంగా కాటన్ సంచులు, స్టీల్ లేదా మట్టి బాటిళ్లను వాడాలని సూచించారు. వాడిన ప్లాస్టిక్‌ను భూమిలో పారవేయకుండా రీసైక్లింగ్ చేయడంపై అవగాహన పెంచుకోవాలన్నారు. ప్రతి ఒక్కరూ మొక్కలు నాటి వాటిని సంరక్షించడం ద్వారా ప్రకృతి సమతుల్యతను కాపాడాలని కోరారు. రాష్ట్ర ప్రభుత్వం ప్రతిష్టాత్మకంగా చేపట్టిన 'ప్రజాపాలనప్రగతి ప్రణాళిక'లో భాగంగా పర్యావరణ పరిరక్షణపై గ్రామ స్థాయి నుంచి పెద్ద ఎత్తున ప్రచారం నిర్వహించాలని అధికారులను ఆదేశించారు. భూమికి ప్రతిరూపమైన అమ్మను ఎలా గౌరవిస్తామో మాతృభూమిని కూడా అంతే జాగ్రత్తగా చూసుకోవాలన్నారు. అందమైన జీవితం కావాలంటే ఆరోగ్యకరమైన ప్రకృతి అవసరమని ఆయన పేర్కొన్నారు. అనంతరం మాతృభూమి దినోత్సవంపై రూపొందించిన ప్రత్యేక గోడపత్రికను కలెక్టర్ ఆవిష్కరించారు. ర్యాలీలో పాల్గొన్న విద్యార్థులు, అధికారుల చేత పర్యావరణ పరిరక్షణపై ప్రతిజ్ఞ చేయించారు. ఈ కార్యక్రమంలో జిల్లా అటవీ శాఖాధికారి (DFO) రాజశేఖర్, జిల్లా యువజన, క్రీడల అభివృద్ధి శాఖ అధికారి మహమ్మద్ అక్బర్ అలీ, కేంద్రీయ విద్యాలయ ప్రిన్సిపల్ శ్రీనివాసులు, జిల్లా సైన్స్ అధికారి, విద్యార్థులు తదితరులు పాల్గొన్నారు.

గ్రామాల అభివృద్ధి లక్ష్యంగా ముందుకు వెళ్దాం

చేవెళ్ల ఎమ్మెల్యే కాలే యాదయ్య

మొయినాబాద్ మహా: మొయినాబాద్ మండలంలో అన్ని గ్రామాల అభివృద్ధి లక్ష్యంగా ముందుకు వెళ్తామని అన్ని విధాలుగా అభివృద్ధికి సహకరిస్తాం అని చేవెళ్ల ఎమ్మెల్యే కాలే యాదయ్య అన్నారు. మొయినాబాద్ మండల కేంద్రంలోని బాకారం జాగీర్ లో గ్రామ అభివృద్ధిలో భాగంగా ఎమ్మెల్యే కాలే యాదయ్య గ్రామ సర్పంచ్ ఎల్గని వెంకటేష్ గౌడ్ మరియు వార్డు సభ్యులతో కలిసి 45లక్షల హెచ్ఎండిఏ నిధులతో అంతర్గత సీసీ రోడ్డు మరియు ఎల్ఈడి వీధి దీపాల శంకుస్థాపన కార్యక్రమాన్ని నిర్వహించారు. ఈ కార్యక్రమంలో ఉపసర్పంచ్ మరియు వార్డు సభ్యులు గ్రామ సీనియర్ నాయకులు మున్సిపాలిటీ నాయకులు తదితరులు పాల్గొన్నారు.

నక్కలపల్లి గ్రామంలో ప్రోటోకాల్ ఉల్లంఘనపై సర్పంచ్ ఆగ్రహం

సర్పంచ్ మంగళారం యాదయ్య

మొయినాబాద్ మహా: మొయినాబాద్ మండలంలోని నక్కలపల్లి గ్రామంలో ఇంటర్నల్ సీసీ రోడ్లు, వీధి దీపాల ఏర్పాటుకు సంబంధించిన శంకుస్థాపన కార్యక్రమాన్ని ముందస్తు సమాచారం లేకుండా నిర్వహించిన చెవెళ్ల ఎమ్మెల్యే కాలే యాదయ్యపై గ్రామ సర్పంచ్ మంగళారం యాదయ్య తీవ్ర ఆగ్రహం వ్యక్తం చేశారు. శంకుస్థాపన తేదీని ఎమ్మెల్యే ముందుగా నిర్ణయించి, కార్యక్రమానికి ముందు రోజు రాత్రి 8:30 గంటలకు మాత్రమే సర్పంచ్‌కు సమాచారం ఇవ్వడం జరిగిందని తెలిపారు. ఆ సమాచారం అందుకున్న వెంటనే సర్పంచ్ గారు తదుపరి రోజు మధ్యాహ్నం 12:30 తర్వాత మాత్రమే అందుబాటులో ఉంటాం అని పీఆర్ అధికారులకు, ఎమ్మెల్యే క్యాంప్ కార్యాలయానికి స్పష్టంగా తెలియజేసినప్పటికీ, తెలిపిన సమయానికి సుమారు 1 గంట 30 నిమిషాల ముందుగానే వచ్చి, సర్పంచ్, ఉపసర్పంచ్, సభ్యులు లేకుండానే ఉదయం 11 గంటలలోపు శంకుస్థాపన నిర్వహించడం దురదృష్టకరమని పేర్కొన్నారు. అదనంగా, గ్రామానికి సంబంధించిన పలు ప్రధాన సమస్యలపై సంబంధిత శాఖ మంత్రులను కలిసే కార్యక్రమం ముందుగానే 4-5 రోజుల క్రితమే నిర్ణయించబడినందున, సర్పంచ్ గారు మధ్యాహ్నం 12:30 తర్వాత మాత్రమే అందుబాటులో ఉంటామని పీఆర్ అధికారులకు మరియు ఎమ్మెల్యే క్యాంప్ కార్యాలయానికి ముందస్తుగా తెలియజేసినట్టు చెప్పారు. ఈ విషయాన్ని పట్టించుకోకుండా కార్యక్రమాన్ని నిర్వహించడం బాధాకరమని తెలిపారు. ఇదే కాకుండా, ఎమ్మెల్యే గారు మధ్యాహ్నం 12:30 గంటలకు గ్రామానికి వస్తారని గ్రామపంచాయతీ సిబ్బందికి, గ్రామస్తులకు ముందుగానే సమాచారం ఇచ్చి, టెంట్ తదితర ఏర్పాట్లు కూడా సర్పంచ్ గారు స్వయంగా చేయించినట్టు తెలిపారు. అయినప్పటికీ, ఆ సమయాన్ని పాటించకుండా ముందుగానే వచ్చి కార్యక్రమం నిర్వహించడం అనుచితమని పేర్కొన్నారు. గ్రామ ప్రథమ పౌరుడు అయిన సర్పంచ్‌ను పక్కన పెట్టి కార్యక్రమం నిర్వహించడం భారత రాజ్యాంగంలోని ఆర్టికల్ 14, 21తో పాటు పంచాయతీ రాజ్ చట్టం 2018 ఉల్లంఘనగా భావిస్తున్నామని ఆయన అన్నారు. ముఖ్యంగా ఎస్సీ సర్పంచ్ పట్ల చిన్నచూపు ప్రదర్శించడం అనాగరికమని తీవ్రంగా ఖండించారు. ఈ కార్యక్రమం కోసం వచ్చిన నిధులు గౌరవ మంత్రి శ్రీధర్ బాబు గారు, మాజీ ఎంపీ రంజిత్ రెడ్డి గారు, చెవెళ్ల కాంగ్రెస్ పార్టీ ఇంచార్జ్ బీమ్ భరత్ గారు మరియు ఇతర పెద్దల కృషితో సమకూరినవని, అయితే ప్రస్తుత ఎమ్మెల్యే గత బీఆర్ఎస్ ప్రభుత్వ కాలంలో గ్రామ అభివృద్ధికి ఎలాంటి సహకారం అందించలేదని విమర్శించారు. అలాగే, ఎమ్మెల్యే అసలు కాంగ్రెస్ పార్టీలో ఉన్నారా లేదా బీఆర్ఎస్ పార్టీలో ఉన్నారా అనే విషయంపై స్పష్టత ఇవ్వాలని డిమాండ్ చేశారు. కాంగ్రెస్ నాయకులను విస్మరించి, బీఆర్ఎస్ నాయకులను ప్రోత్సహించే విధంగా ఎమ్మెల్యే వ్యవహరిస్తున్నారని ఆరోపించారు. గ్రామ ప్రజా ప్రతినిధులను అవమానించే విధంగా వ్యవహరించిన ఎమ్మెల్యే వెంటనే వివరణ ఇవ్వాలని, గ్రామంలోకి వచ్చి కనీసం సమాచారం ఇవ్వకపోవడం కూడా చట్ట విరుద్ధ చర్యగా పేర్కొన్నారు. ఉద్దేశపూర్వకంగానే ఈ విధంగా వ్యవహరించారని భావిస్తూ, వెంటనే క్షమాపణలు చెప్పాలని డిమాండ్ చేశారు. లేకపోతే చట్టపరమైన చర్యలు తీసుకోవడంతో పాటు ఈ విషయాన్ని ముఖ్యమంత్రి దృష్టికి తీసుకెళ్తామని హెచ్చరించారు. కాంగ్రెస్ పార్టీకి చెందిన సర్పంచ్‌ల పట్ల ఎమ్మెల్యే వ్యవహారం ఎలా ఉందో ప్రజలకు తెలియజేస్తామని, కాంగ్రెస్ నాయకులను అణచివేయాలనే ఉద్దేశంతో ఎమ్మెల్యే వ్యవహరిస్తున్నారని ఆరోపించారు. ఇలాంటి ఘటనలు మరోసారి పునరావృతమైతే నిజమైన కాంగ్రెస్ నాయకులు ఎమ్మెల్యేను నియోజకవర్గంలో తిరగనివ్వరని హెచ్చరించారు. ఈ కార్యక్రమంలో ఉప సర్పంచ్ నిరంజన్ గౌడ్, వార్డు సభ్యులు శ్రావంతి, స్వాతి, రవీందర్ పాల్గొన్నారు.

బాలికతో అసభ్యకర చేష్టలు .. యువకుడిపై ఫోక్సో కేసు

- నాదరుగుల్లో చోటు చేసుకున్న ఘటన
- ఫోక్సో నమోదు చేసినట్లు వెల్లడించిన పోలీసులు

రంగారెడ్డి జిల్లా ప్రతినిధి మహా: ఆదిభట్ల పోలీస్ స్టేషన్ పరిధిలోని నాదర్గుల్లో దారుణానికి ఒడిగట్టిన యువకుడి పై ఫోక్సో కేసు నమోదు నమోదు చేసినట్లు సీఐ రవికుమార్ వెల్లడించారు. నల్గొండ జిల్లాకు చెందిన రమావత్ విష్ణువర్ధన్ బాబు 19 అనే యువకుడు, తుర్కయంజాల్ లోని మేఘన బాయ్స్ హాస్టల్లో నివాస ఉంటూ అమెజాన్ కంపెనీలో డెలివరీ బాయ్ గా విధులు నిర్వహిస్తున్నాడు. పోలీసులు తెలిపిన వివరాల ప్రకారం, బుధవారం సదరు యువకుడు రంగారెడ్డి జిల్లా నాదర్గుల్లో డెలివరీ ఇవ్వడానికి వెళ్లిన అతను, అక్కడ ఉన్న ఒక మైనర్ (12) బాలికతో అసభ్యంగా ప్రవర్తించాడని బాలిక కుటుంబ సభ్యులు, ఆదిభట్ల పోలీస్ స్టేషన్ లో ఫిర్యాదు చేయగా, అతనిపై ఫోక్సోతో పాటు పలు సెక్షన్ల కింద కేసు నమోదు చేసిన పోలీసులు దర్యాప్తు చేయడం జరుగుతుందని వెల్లడించారు.

ఆర్టీసీ సమ్మెకు ప్రభుత్వమే బాధ్యత వహించాలి..

చర్చల ద్వారా సమస్యలు పరిష్కరించాలి ఎమ్మెల్సీ నెల్లికంటి సత్యం..

నల్లగొండ, మహా : ఆర్టీసీ కార్మికుల న్యాయమైన డిమాండ్ల పరిష్కారం కోసం టీఎస్ ఆర్టీసీ జేఏసీ ఆధ్వర్యంలో చేపట్టిన సమ్మెకు రాష్ట్ర ప్రభుత్వమే బాధ్యత వహించాలని సీపీఐ జిల్లా కార్యదర్శి, ఎమ్మెల్సీ నెల్లికంటి సత్యం డిమాండ్ చేశారు. నల్లగొండ బస్ డిపో ఎదుట సమ్మె చేస్తున్న కార్మికులకు ఆయన సంఘీభావం ప్రకటించి మాట్లాడారు. కార్మికులేమీ గొంతెమ్మ కోరికలు కోరడం లేదని ఎన్నికల సమయంలో కాంగ్రెస్ పార్టీ ఇచ్చిన హామీలను అమలు చేయాలని కోరడం ధర్మమని పేర్కొన్నారు. ఆర్టీసీ ఉద్యోగులను ప్రభుత్వంలో విలీనం చేసే ప్రక్రియను తక్షణమే ప్రారంభించాలని ఎలక్ట్రిక్ బస్సులను ప్రభుత్వమే కొనుగోలు చేసి సంస్థకు అప్పగించాలని సూచించారు. ఆర్టీసీకి చెందిన ఖరీదైన స్థలాలను ప్రైవేటు ఈవీ బస్సుల కోసం ధారాదత్తం చేయొద్దని ఆయన స్పష్టం చేశారు. అద్దె బస్సులను, వాటి డ్రైవర్లను కూడా గతంలో మాదిరిగానే జాతీయం చేసి ఆర్టీసీలో భాగం చేయాలని కోరారు. సమ్మెను జటిలం చేయకుండా ప్రభుత్వం వెంటనే చర్చలు జరిపి పరిష్కారం కనుగొనాలని సత్యం సూచించారు. 2021 వేతన సవరణను 30 శాతం ఫిట్‌మెంట్‌తో అమలు చేయడంతో పాటు, 2025 వేతన సవరణపై నిర్ణయం తీసుకోవాలని డిమాండ్ చేశారు. మహాలక్ష్మి పథకం అమలు వల్ల ఆర్టీసీకి రావాల్సిన రూ. 400 కోట్లను ప్రతి నెలా ప్రభుత్వం విడుదల చేయాలని తద్వారా సంస్థ ఆర్థికంగా నిలదొక్కుకుంటుందని తెలిపారు. కార్మికులకు ఉద్యోగ భద్రత కల్పించడంతో పాటు మృతి చెందిన ఉద్యోగుల కుటుంబ సభ్యులకు ఇచ్చే 'బెడ్ విన్నర్' పోస్టులను శాశ్వత ప్రాతిపదికన భర్తీ చేయాలని కోరారు. కార్మికుల గొంతు నొక్కేలా ట్రేడ్ యూనియన్లపై ఉన్న ఆంక్షలను తొలగించి వెంటనే గుర్తింపు సంఘం ఎన్నికలు నిర్వహించాలని ప్రభుత్వాన్ని డిమాండ్ చేశారు. కండక్టర్లు, డ్రైవర్లపై పనిభారం తగ్గించాలని, కెఎంపిఎల్, ఈపికె పేరుతో వేధింపులకు గురిచేయడం సరికాదని నెల్లికంటి సత్యం ఆగ్రహం వ్యక్తం చేశారు. గ్రేటర్ హైదరాబాద్ జోన్ సిబ్బందిపై జారీ చేసిన బలవంతపు బదిలీ ఉత్తర్వులను వెంటనే రద్దు చేయాలన్నారు. అలాగే 2019 నాటి సమ్మె సమయంలో కార్మికులపై నమోదైన పోలీసు కేసులను బేషరతుగా ఎత్తివేయాలని కోరారు. మహిళా కార్మికులు ఎదుర్కొంటున్న మౌలిక సమస్యలను పరిష్కరించాలని పెరుగుతున్న ప్రయాణికుల రద్దీకి అనుగుణంగా కొత్త బస్సులను కొనుగోలు చేసి ఖాళీగా ఉన్న పోస్టులను భర్తీ చేయాలని డిమాండ్ చేశారు. పదవీ విరమణ చేసిన ఉద్యోగులకు అందాల్సిన బకాయిలను వెంటనే చెల్లించాలన్నారు. కార్మికుల ఐక్యతతోనే విజయం సాధ్యమని ఈ పోరాటానికి సీపీఐ సంపూర్ణ మద్దతు ఉంటుందని ఆయన హామీ ఇచ్చారు. ఈ కార్యక్రమంలో సీపీఐ జిల్లా కార్యవర్గ సభ్యులు పబ్బు వీరస్వామి పట్టణ కార్యదర్శి కె.ఎస్.రెడ్డి, జేఏసీ నాయకులు బి. నరేందర్, యార చంద్రయ్య తదితరులు పాల్గొన్నారు

మంత్రి కోమటిరెడ్డి వెంకటరెడ్డికి కృతజ్ఞతలు తెలిపిన వడ్డేర సంక్షేమ సంఘం నాయకులు..

నల్లగొండ, మహా : వడ్డేర సామాజిక వర్గ సమస్యల పరిష్కారానికి, వారి ఆర్థిక, సామాజిక అభివృద్ధికి రాష్ట్ర ప్రభుత్వం పూర్తి స్థాయిలో సహకరిస్తుందని రాష్ట్ర రోడ్లు, భవనాల శాఖ మంత్రి కోమటిరెడ్డి వెంకటరెడ్డి హామీ ఇచ్చినందుకు అఖిల భారత వడ్డేర సంక్షేమ సంఘం నాయకులు మంత్రి కి కృతజ్ఞతలు తెలిపారు. బుధవారం విలేకరుల సమావేశం లో నాయకులు మాట్లాడుతూ..తమ సమస్యల పట్ల సానుకూలంగా స్పందించిన మంత్రి కోమటిరెడ్డి వెంకటరెడ్డికి, శ్రీశ్రీశ్రీ జగద్గురు సిద్ధరామేశ్వర స్వామి వారికి ధన్యవాదాలు తెలుపుతున్నట్లు జిల్లా అధ్యక్షులు వేముల సుధాకర్, పిఎసిఎస్ (PACS) చైర్మన్ ఆలకుంట్ల నాగరత్నంరాజు పేర్కొన్నారు. వడ్డేర జాతి అభ్యున్నతికి ప్రభుత్వం తీసుకుంటున్న చొరవ పట్ల వారు హర్షం వ్యక్తం చేశారు. ఈ సమావేశంలో పీఏసీఎస్ చైర్మన్ ఆలకుంట్ల నాగరత్నం రాజుతో పాటు జి.వి. నారాయణ, యాదాద్రి జిల్లా అధ్యక్షులు గుర్రం కుమార్ స్వామి, రాష్ట్ర నాయకులు వంటిపులి శ్రీనివాస్, గంజి నర్సింగ, పల్లపు దుర్గయ్య, ఆలకుంట్ల వాసు తదితర నాయకులు పాల్గొన్నారు.

భద్రాచలం డిపోలో బస్సు సర్వీసులు నిలిపివేత

భద్రాచలం మహా : భద్రాచలం డిపోలో బస్సు సర్వీసులు నిలిపివేయడంతో ప్రయాణికులు తీవ్ర ఇబ్బందులు ఎదుర్కొన్నారు. ప్రయాణికుల ఇబ్బందులను తొలగించేందుకు ప్రత్యామ్నాయ ఏర్పాట్లు చేయాలని డిపో మేనేజర్ (డీఎం) జంగయ్యను స్థానికులు కోరుతున్నారు.రాష్ట్రవ్యాప్తంగా కొనసాగుతున్న ఆర్టీసీ ఉద్యోగుల సమ్మె ప్రభావంతో భద్రాచలం డిపోలో సాధారణ బస్సు సర్వీసులు పూర్తిగా నిలిచిపోయాయి. డిపో నుంచి వివిధ ప్రాంతాలకు వెళ్లాల్సిన బస్సులు డిపోకే పరిమితమవడంతో ప్రయాణికులు తీవ్ర ఇబ్బందులకు గురయ్యారు. ముఖ్యంగా సుదూర ప్రాంతాలకు వెళ్లే వారు గంటల తరబడి బస్టాండ్‌లోనే వేచి ఉండాల్సిన పరిస్థితి ఏర్పడింది.ప్రయాణికులు రద్దీగా ఉండటంతో డిపో యాజమాన్యం ప్రత్యామ్నాయ ఏర్పాట్లు చేపట్టింది. ప్రస్తుతం 40 మంది అవుట్ సోర్సింగ్ డ్రైవర్లు, 8 మంది కండక్టర్లతో అత్యవసర మార్గాల్లో కొంతమేర సర్వీసులు నడుపుతున్నట్లు అధికారులు తెలిపారు. అదనంగా 22 ప్రైవేట్ హైర్ బస్సులను కూడా రంగంలోకి దించారు.సమ్మె కారణంగా కలిగిన అసౌకర్యానికి చింతిస్తున్నామని డిపో మేనేజర్ జంగయ్య తెలిపారు. అందుబాటులో ఉన్న వనరులతో గరిష్టంగా సేవలు అందించేందుకు కృషి చేస్తున్నామని చెప్పారు. సమ్మె కొనసాగుతున్న నేపథ్యంలో ప్రయాణికులు సహకరించాలని ఆయన కోరారు.

అవినీతి బయటపడుతుందనే భయంతోనే 'స్టే'లు!

- కాళేశ్వరం వైఫల్యాలకు బీఆర్ఎస్ బాధ్యత వహించాలి..
- కేసుకు స్టే వస్తే గెలిచినట్లు గోబెల్స్ ప్రచారం పై ప్రభుత్వ విప్ వేముల వీరేశం ధ్వజం..

నకిరేకల్, మహా : కాళేశ్వరం ప్రాజెక్టులో జరిగిన భారీ అవినీతి, నిర్మాణ లోపాలు ఎక్కడ బయటపడతాయోనన్న భయంతోనే బీఆర్ఎస్ నాయకులు కోర్టులను ఆశ్రయించి స్టేలు తెచ్చుకుంటున్నారని ప్రభుత్వ విప్, నకిరేకల్ ఎమ్మెల్యే వేముల వీరేశం విమర్శించారు. బుధవారం నకిరేకల్‌లోని తన క్యాంప్ కార్యాలయంలో ఏర్పాటు చేసిన విలేకరుల సమావేశంలో ఆయన మాట్లాడారు. ప్రాజెక్టు వైఫల్యాలపై నిజాలు నిగ్గు తేల్చేందుకు నియమించిన పీసీ ఘోష్ కమిషన్‌ను మొదటి నుంచీ బీఆర్ఎస్ అడ్డుకుంటోందని, తమ తప్పులు ఎక్కడ దొరికిపోతాయోనన్న ఆందోళన వారిలో స్పష్టంగా కనిపిస్తోందని మండిపడ్డారు. కోర్టు తీర్పును బీఆర్ఎస్ నాయకులు తమకు అనుకూలంగా వక్రీకరించుకుంటూ తప్పుడు ప్రచారం చేస్తున్నారని వీరేశం ధ్వజమెత్తారు. పీసీ ఘోష్ కమిషన్ ఇచ్చిన నివేదిక ఆధారంగా కొన్ని సాంకేతిక అంశాలపై మాత్రమే చర్యలు తీసుకోవద్దని హైకోర్టు సూచించిందని అంతేకానీ కేసు మొత్తం గెలిచినట్లు కాదని ఆయన స్పష్టం చేశారు. స్టేలు తెచ్చుకుని తాము నిర్దోషులమని చెప్పుకోవడం అంటే తెలంగాణ ప్రజలను మరోసారి మోసం చేయడమేనని అసలు దొంగలెవరో రాష్ట్ర ప్రజలందరూ గమనిస్తున్నారని ఎద్దేవా చేశారు. కాళేశ్వరం ప్రాజెక్టులో జరిగిన నాణ్యత లోపాల కారణంగా వేలాది కోట్ల రూపాయల ప్రజాధనం వృథా అయ్యిందని, దీనికి పూర్తి బాధ్యత గత ప్రభుత్వానిదేనని ఆయన పేర్కొన్నారు. ఈ కుంభకోణంపై సమగ్ర విచారణ జరిపేందుకు ప్రభుత్వం సిద్ధంగా ఉందని అవసరమైతే సీబీఐ దర్యాప్తు కూడా చేపడుతుందని స్పష్టం చేశారు. ఈ అవినీతిలో ఎవరెవరి పాత్ర ఉందో వారందరిపై కఠిన చర్యలు తీసుకుంటామని హెచ్చరించారు. గతంలో ప్రధాని మోదీ, అమిత్ షా వంటి వారు సైతం కాళేశ్వరాన్ని ఏటీఎంలా వాడుకున్నారని విమర్శించిన విషయాన్ని ఆయన ఈ సందర్భంగా గుర్తు చేశారు. ఈ వ్యవహారంపై కేంద్ర ప్రభుత్వం కూడా తమ వైఖరిని స్పష్టంగా తెలియజేయాల్సిన అవసరం ఉందని కోరారు. పదేళ్లపాటు అధికారంలో ఉండి దోచుకున్న బీఆర్ఎస్ జిల్లా నాయకులు ఇప్పుడు అహంకారంతో మాట్లాడటం విడ్డూరంగా ఉందని వీరేశం విమర్శించారు. సూర్యాపేట మున్సిపల్ ఎన్నికల్లో ప్రజలు ఇచ్చిన తీర్పుతోనైనా అక్కడి నాయకులకు జ్ఞానోదయం కావాల్సిందని కానీ వారి ప్రవర్తనలో మార్పు రావడం లేదని అన్నారు. కేవలం కమిషన్ల కోసమే ప్రాజెక్టులు కట్టి ప్రజల సొమ్మును దోచుకున్నారనేది తెలంగాణ సమాజం మొత్తం నమ్ముతోందని నిజాలు వెలుగులోకి వచ్చే వరకు తమ ప్రభుత్వం విశ్రమించబోదని ఆయన తేల్చి చెప్పారు.

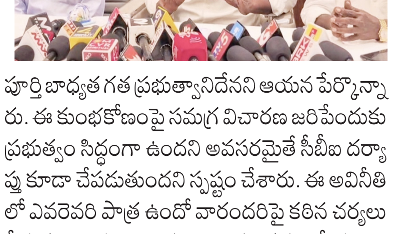

మహా పత్రిక

WWW.MAHAADAILY.COM | సినిమా వార్తలు | MOVIE NEWS | గురువారం, తిరుపతి | 23-04-2026

ఆలియా ఆగమనం నిజమేనా?

'ఆర్‌ఆర్‌ఆర్' సినిమాతో టాలీవుడ్ ఎంట్రీ ఇచ్చారు బాలీవుడ్ హీరోయిన్ ఆలియా భట్. ఆ తర్వాత ఆలియా భట్ హీరోయిన్‌గా చేయనున్నారంటూ కొన్ని పెద్ద తెలుగు సినిమాల పేర్లు వినిపించినప్పటికీ ఏదీ ఫైనలైజ్ కాలేదు. తాజాగా ఆలియా భట్ పేరు మరోసారి ప్రస్తావనకు వచ్చింది. కానీ హీరోయిన్‌గా కాదు... కథలో ఓ కీలక పాత్ర కోసం ఆలియా భట్‌ను సంప్రదించారట. ఎవరంటే...'డ్రాగన్' సినిమా (ప్రచారంలో ఉన్న టైటిల్) టీమ్. ఎన్టీఆర్ హీరోగా ప్రశాంత్ నీల్ దర్శకత్వంలో రూపొందుతున్న పీరియాడికల్ యాక్షన్ డ్రామా 'డ్రాగన్'. ఈ చిత్రంలో రుక్మిణీ వసంత్ హీరోయిన్‌గా నటిస్తున్నారు. ఈ సినిమాకు కీలకమైన పాత్రలో అనిల్ కపూర్ నటిస్తున్నారని తెలిసింది. కథను మలుపు తిప్పే మరో లీడ్ రోల్‌లో నటించనున్నారంటూ శ్రుతీహాసన్, రష్మికా మందన్నా, కాజోల్... వంటి వార్ల పేర్లు వినిపించాయి. తాజాగా ఆలియా భట్ పేరు తెరపైకి వచ్చింది. 'ఆర్‌ఆర్‌ఆర్' (రామ్‌చరణ్ మరో హీరో) సినిమాలో హీరో ఎన్టీఆర్, ఆలియా భట్ స్క్రీన్ షేర్ చేసుకున్నారు. మరి... మరోసారి 'డ్రాగన్' సినిమా కోసం ఎన్టీఆర్, ఆలియా భట్ స్క్రీన్ షేర్ చేసుకుంటారా? టాలీవుడ్‌కు మరోసారి ఆలియా ఆగమనం నిజమేనా? అనేది తెలియాలంటే మరికొన్ని రోజులు ఎదురు చూడక తప్పదు. మైత్రీ మూవీమేకర్స్, ఎన్టీఆర్ ఆర్ట్స్ పతాకాలపై కల్యాణ్ రామ్ నందమూరి, నవీన్ ఎర్నేని, రవిశంకర్ యలమంచిలి, హరికృష్ణ కొసరాజు నిర్మిస్తున్న ఈ సినిమా వచ్చే ఏడాది జూన్ 11న రిలీజ్ కానుంది.

EDITOR, PRINTER,PUBLISHER AND OWNED BY KANDI RAMACHANDRA REDDY, PRINTED AT 19-12-458, BAIRAGIPATTEDA, TIRUPATHI - 517501, A.P., REGD NO : APTEL/2014/58382. PH NO : 6300992296, Email : mahapathrika2003@gmail.com.
PUBLISHED AT 43/A, MLA Colony, Road No. 12, Banjara Hills, Hyderabad. Telangana- 500034. Corporate Office : 43/A, MLA Colony, Road No. 12, Banjara Hills, Hyderabad. Telangana, IN - 500034