Follow: @ANNTELUGU
REGISTERED NUMBER APTEL/2014/58382
23-03-2026
ANN తెలుగు
మహా పత్రిక
తిరుపతి, హైదరాబాద్ సంపుటి- 23 సంచిక- 85 పేజీలు-04 వెల-రూ.6
PUBLISHED FROM TIRUPATI | HYDERABAD సోమవారం WWW.EPAPER.MAHAADAILY.COM

పశ్చిమాసియా ఉద్రిక్తతల నేపథ్యంలో
ప్రధాని మోదీ ఉన్నతస్థాయి సమీక్ష
సామాన్యులకు ఇబ్బందులు లేకుండా చర్యలు

ఢిల్లీ, మహా: పశ్చిమాసియాలో నెలకొన్న ఉద్రిక్తతల నేపథ్యంలో.. ప్రధానమంత్రి నరేంద్ర మోదీ తన నివాసంలో ఉన్నతస్థాయి సమీక్షా సమావేశాన్ని నిర్వహించారు. దేశ ఆర్థిక వ్యవస్థపై, సామాన్యుడి జీవనంపై ఈ పరిణామాలు పెను ప్రభావం చూపే ప్రమాదం ఉండటంతో కేంద్ర ప్రభుత్వం యుద్ధప్రాతిపదికన రంగంలోకి దిగింది. రక్షణ మంత్రి రాజ్‌నాథ్ సింగ్, హోంమంత్రి అమిత్ షా, వ్యవసాయశాఖ మంత్రి శివరాజ్ చౌహాన్, విదేశాంగ మంత్రి ఎస్ జైశంకర్, ఆర్థికశాఖ మంత్రి నిర్మలా సీతారామన్, జేడీ నడ్డా, పీయూష్ గోయల్, అశ్వినీ వైష్ణవ్, రామ్మోహన్ నాయుడు, హర్దీప్ సింగ్ పురీ, జాతీయ భద్రతా సలహాదారు అజిత్ దోభాల్ సహా పలుశాఖల కీలక అధికారులు ఈ ఉన్నత స్థాయి సమావేశంలో పాల్గొన్నట్లు ప్రభుత్వ వర్గాలు వెల్లడించాయి. మిగతా 2లో

టాప్ న్యూస్

ప్రధాని మోదీ మరో అరుదైన **రికార్డు**
- అత్యధిక కాలం ప్రభుత్వాధినేతగా...

02

25న కాంగ్రెస్‌కు రాజీనామా **చేస్తా...**
- సీనియర్ నేత టి. జీవన్‌రెడ్డి లేఖ

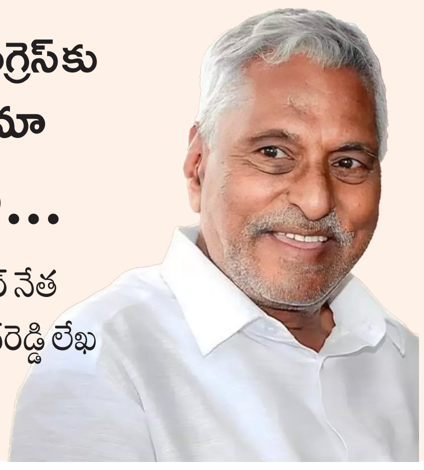

02

సగం సినిమా తెలుగులో...
సగం సినిమా హిందీలో...
- హైదరాబాదులో ధురంధర్2 రసాభాస

02

ఏప్రిల్‌లో పరిషత్ ఎన్నికలు?

ఏప్రిల్ 10 తర్వాత నిర్వహించే అవకాశం
నెలాఖరుతో ముగియనున్న అసెంబ్లీ
ఏప్రిల్ 4తో పది పరీక్షలు పూర్తి.. ఏప్రిల్ 9తో మూడు రాష్ట్రాల ఎన్నికలు పూర్తి
మే 11 నుండి జనగణన.. ఈ మధ్యలోనే పూర్తికానున్న ఎన్నికలు
రైతుభరోసా విడుదల చేసిన ముఖ్యమంత్రి ఎనుముల రేవంత్

హైదరాబాద్, మహా: రాష్ట్రంలో పరిషత్ ఎన్నికల నిర్వహణకు ప్రభుత్వం వ్యూహరచన చేస్తోంది. ఆదివారం సిద్దిపేట వేదికగా రైతుభరోసా విడుదల చేసిన ముఖ్యమంత్రి రేవంత్ రెడ్డి.. 45రోజుల్లోగా రైతులందరికీ భరోసా పడుతుందని ప్రకటించారు. తొలివిడతగా ఎకరం లోపు భూమి ఉన్న రైతుల ఖాతాల్లో సోమవారం రూ.3,600కోట్లు జమకానున్నాయి. ఈ ప్రక్రియ ప్రారంభం కావడంతో క్షేత్రస్థాయిలో రైతుల్లో ఉత్సాహం వ్యక్తం అవుతుందని, యూరియా సమస్యలేదని, సన్నవడ్లకు బోనస్ అందించామని రైతు అనుకూల నిర్ణయాలతో క్షేత్రంలో సానుకూల పరిస్థితి ఉందని ప్రభుత్వం అంచనా వేస్తోంది. ఈ క్రమంలోనే ముఖ్యమంత్రి రేవంత్ రెడ్డి పీసీసీ చీఫ్, పార్టీ ముఖ్యనేతలతో దీనిపై చర్చించినట్లు తెలుస్తోంది. ఈ నెలాఖరుతో అసెంబ్లీ బడ్జెట్ సమావేశాలు ముగియనుండగా, ఏప్రిల్ 4తో పది పరీక్షలు ముగియనున్నాయి. కాంగ్రెస్ పార్టీకి సంబంధించి కీలకమైన కేరళ, పుదుచ్చేరి ఎన్నికలు ఏప్రిల్ 9నే ముగియనున్నాయి. ముఖ్యనేతలు ప్రచారానికి వెళ్ళినా ఆలోగానే పూర్తిచేయనున్నారు. పరీక్షలు, అసెంబ్లీ, కీలక ఎన్నికలు పూర్తి అవుతుండడంతో జనగణన ప్రారంభానికి ముందే పరిషత్ ఎన్నికలు పూర్తిచేయాలని సీఎం భావిస్తున్నట్లు ప్రచారం జరుగుతోంది. మిగతా 2లో

హైదరాబాద్‌ను మించేలా
అమరావతి నిర్మాణం
ఏపీ సీఎం చంద్రబాబు

హైదరాబాద్, మహా : హైదరాబాద్‌ను మించేలా అమరావతిని నిర్మిస్తామని సీఎం చంద్రబాబు అన్నారు. అత్యంత అధునాతన టెక్నాలజీతో అమరావతిని స్మార్ట్ సిటీగా మారుస్తామన్నారు. ఏఐ వినియోగం, విస్తరణ లక్ష్యంగా గచ్చిబౌలిలోని ఐఎస్‌బీలో ఏర్పాటు చేసిన సౌత్ ఏసియా లెర్నింగ్ సమ్మిట్‌లో చంద్రబాబు పాల్గొన్నారు. మిగతా 2లో

పెబ్బేరు సంతపై ఈగ వాలనివ్వకుండా
చూసుకునే బాధ్యత నాది
- గంజాయి మొక్కతోనే వనపర్తికి సమస్యలు
- వనపర్తి ఎమ్మెల్యే మేఘారెడ్డి ఫైర్

వనపర్తి, మహా: పెబ్బేరు సంత వివాదం దేవాదాయ శాఖకు పూజారులకు మధ్య నడుస్తోందని, పెబ్బేరుసంతను కాపాడే బాధ్యత తనదని వనపర్తి ఎమ్మెల్యే తూడి మేఘారెడ్డి అన్నారు. వనపర్తి డీసీసీ కార్యాలయంలో ఏర్పాటు చేసిన పత్రిక సమావేశంలో జిల్లా డీసీసీ అధ్యక్షులు శివసేన రెడ్డి గారితో కలిసి ఆయన మాట్లాడారు. వనపర్తి చరిత్రలో సురవరం నుంచి చిన్నారెడ్డి వరకు ఎమ్మెల్యేలంతా తులసి మొక్కలుగా పూజింపబడితే పదేళ్ల నియంత పాలన చేసిన ఒకే ఒక్కడు నిరంజన్ రెడ్డి మాత్రం గంజాయి మొక్కల తయారయ్యాడని విమర్శించారు. అలాంటి గంజాయి మొక్కను పీకి అవతల పడేయాలని వనపర్తిని కాపాడుకుందాం మిగతా 2లో

సిద్దిపేట నుండి గెలిచిన వారికి మినిస్టర్
కాంగ్రెస్ నేతలకు రేవంత్ రెడ్డి బంపర్ ఆఫర్
వచ్చే ఎన్నికల్లో గెలవాలని దిశానిర్దేశం
ఒక్క కుటుంబమే దశాబ్దాలు ఉండాల్నా అని ప్రశ్న
సిద్దిపేట వేదికగా రైతుభరోసా నిధులు విడుదల
సిద్దిపేటలో ఆయిల్‌పామ్ ఫ్యాక్టరీ ప్రారంభం

సిద్దిపేట, మహా : ఎన్ని ఇబ్బందులు ఉన్నా.. రైతు సంక్షేమ కార్యక్రమాలు కొనసాగిస్తున్నామని సీఎం రేవంత్‌రెడ్డి అన్నారు. రాష్ట్రంలోని రైతులకు పెట్టుబడి సాయంగా అందించే రైతు భరోసా నిధులను ఆయన విడుదల చేశారు. ఈ పథకం కింద 1.50 కోట్ల ఎకరాలకు సాయం అందించేందుకు రూ.9 వేల కోట్లను ప్రభుత్వం సమకూర్చింది. సిద్దిపేట జిల్లా నర్మెటలో నిర్వహించిన సభలో తొలి విడతగా రూ.3,590కోట్లు విడుదల చేశారు. ఆదివారం సెలవు కావడంతో సోమవారం అన్నదాతల ఖాతాల్లో జమవుతాయని చెప్పారు. మిగతా 2లో

కేడర్‌లో కొత్త జోష్..
- పీసీసీ అధ్యక్షుడి జిల్లా పర్యటనలకు శ్రీకారం
- గ్రామస్థాయి నుంచి పార్టీ పటిష్టత.. భవిష్యత్ ఎన్నికల దిశగా పీసీసీ వ్యూహం
- ప్రభుత్వ పథకాలే అస్త్రంగా మహేష్ కుమార్ గౌడ్ జిల్లాల బాట
- జిల్లాకో సమీక్ష.. సమస్యల పరిష్కారమే అజెండాగా కార్యాచరణ

02

కల్తీ పాల మృత్యుఘోష
తూర్పుగోదావరి జిల్లాలో 16కు చేరిన మృతుల సంఖ్య
ముమ్మరంగా దర్యాప్తు
వివరాలు 2లో

దాయాది దేశపు వింతైన బెదిరింపు
- అమెరికా గురిపెడితే భారత్‌పై ప్రతీకారమా?
- పాక్ మాజీ దౌత్యవేత్త అబ్దుల్ బాసిత్ సంచలన వ్యాఖ్యలు
- పాకిస్తాన్ దౌత్యపరమైన దివాలాకోరుతనానికి నిలువెత్తు నిదర్శనం
- అబ్దుల్ బాసిత్ అహేతుక ప్రకటన వెనుక ఉన్న అసలు కుట్ర ఇదే!
- అగ్రరాజ్యం దండెత్తితే అణ్వాయుధాలతో అడ్డుకునే కుటిల యత్నం

03

సాహిత్యం 4లో

రియల్ లైఫ్ జేమ్స్ బాండ్
అజిత్ దోవల్
ప్రపంచాన్ని విస్మయపరిచిన భారత గూఢచారి!

(మహా ప్రత్యేకం)

గూఢచర్యం అంటే కేవలం తుపాకులు పట్టుకుని శత్రువులను కాల్చేయడం కాదు. కనురెప్ప పాటు ఏమరుపాటు జరిగినా, నోటి నుంచి పొరపాటున ఏ ఒక్క మాట జారినా.. మరుసటి క్షణం ప్రాణాలు గాలిలో కలిసిపోయే అత్యంత ప్రమాదకరమైన మృత్యు క్రీడ. శత్రువు గుండెల్లో ఉంటూనే వాళ్ల రక్తనాళాల్లో ప్రవహించే ప్రతి ఆలోచనను పసిగట్టగలిగిన నాడీ వ్యవస్థే నిజమైన గూఢచారి. సరిగ్గా ఇలాంటి ఒక నెత్తురు చుక్క కూడా చిందించని సంచలన యుద్ధాన్ని పాకిస్థాన్ గడ్డపై ఏడేళ్ల పాటు ఒంటరిగా పోరాడిన ఒక అదృశ్య యోధుడి కథ ఇది. ఆయనే నేటి భారత జాతీయ భద్రతా సలహాదారు, అపర చాణక్యుడు అజిత్ దోవల్. సమయం 1970వ దశకం ఆఖరి రోజులు. భారతదేశం పోఖ్రాన్ ఎడారిలో అణు పరీక్షలు నిర్వహించి ప్రపంచాన్ని నివ్వెరపరిచిన వేళ, సరిహద్దు అవతల పాకిస్థాన్‌లో ప్రతీకార జ్వాలలు రగులుతున్నాయి. ఎలాగైనా సరే ఇస్లామిక్ ప్రపంచంలో తొలి అణు బాంబును తయారు చేసి భారత్‌పై పైచేయి సాధించాలనే ఉన్మాదంతో పాక్ సైన్యం పాకులాడుతోంది. ఇస్లామాబాద్‌కు కూతవేటు దూరంలో ఉన్న కహూటా ప్రాంతాన్ని ఎంచుకుని, ప్రపంచ దేశాల కళ్లు గప్పి అత్యంత రహస్యంగా భూగర్భంలో అణు కర్మాగారాన్ని నిర్మించడం మిగతా 2లో

25న కాంగ్రెస్ కు రాజీనామా చేస్తా..

జగిత్యాల, మహా : కాంగ్రెస్‌లో కొనసాగలేనంటూ జగిత్యాల కార్యకర్తలకు సీనియర్ నేత టి. జీవన్‌రెడ్డి లేఖ రాశారు. ఈ నెల 25న కాంగ్రెస్‌కు రాజీనామా చేస్తానని అందులో పేర్కొన్నారు. గత 20 నెలలుగా పార్టీలో మానసిక క్షోభకు గురవుతున్నానని తెలిపారు. అవమానాలు భరిస్తూ పార్టీలో కొనసాగలేనని చెప్పారు. స్థానిక నేతలు, కార్యకర్తలతో సమావేశమై, అందరి సలహాలు, సూచనలతో భవిష్యత్ కార్యాచరణ ప్రకటిస్తానని లేఖలో పేర్కొన్నారు. 'నా రాజకీయ ప్రస్థానంలో మీ తోడు, మార్గదర్శనం కావాలి' అని కార్యకర్తలను కోరారు.

సగం సినిమా తెలుగులో సగం సినిమా హిందీలో

హైదరాబాదులో ధురంధర్-2 రసాభాస

హైదరాబాద్ సిటీ, మహా: హైదరాబాద్‌లోని ఓ ప్రముఖ మల్టీప్లెక్స్‌లో బాలీవుడ్ నటుడు రణ్‌వీర్ సింగ్ నటించిన 'ధురంధర్ 2' సినిమా ప్రదర్శన సందర్భంగా తీవ్ర గందరగోళం నెలకొంది. పంజాగుట్టలోని నెక్స్ గల్లేరియా మాల్‌లో ఉన్న పీవీఆర్ థియేటర్‌లో ఈ ఘటన చోటుచేసుకుంది. ఒకే స్క్రీన్‌కు హిందీ, తెలుగు వెర్షన్ల టికెట్లను విక్రయించడమే ఈ రచ్చకు కారణంగా నిలిచింది. సినిమా ప్రదర్శన మధ్యలో యాడ్స్ వస్తున్న సమయంలో స్క్రీనింగ్‌ను నిలిపివేశారు. దీంతో హిందీ, తెలుగు టికెట్లు కొనుగోలు చేసిన ప్రేక్షకులు ఒకరితో ఒకరు తీవ్ర వాగ్వాదానికి దిగారు. 'మేము తెలుగు వెర్షన్ టికెట్లు ముందుగా బుక్ చేసుకున్నాం' అని ఓ మహిళ గట్టిగా నిలదీయగా, మరికొందరు మేం హిందీ వెర్షన్ కు టికెట్లు కొన్నాం... మెట్లపై కూర్చునే సినిమా చూస్తామంటూ ఆందోళనకు దిగారు. దీంతో థియేటర్‌లో పరిస్థితి ఉద్రిక్తంగా మారింది. పరిస్థితిని అదుపులోకి తెచ్చేందుకు థియేటర్ సిబ్బంది, పోలీసులు రంగప్రవేశం చేయాల్సి వచ్చింది. సుదీర్ఘ చర్చల తర్వాత యాజమాన్యం హిందీ వెర్షన్‌ను ప్రదర్శించాలని నిర్ణయించింది. దీంతో తెలుగు టికెట్లు కొన్న ప్రేక్షకులు అసంతృప్తి వ్యక్తం చేశారు. ఈ గొడవకు సంబంధించిన దృశ్యాలను ఓ నెటిజన్ వీడియో తీసి ఇన్‌స్టాగ్రామ్‌లో పోస్ట్ చేయగా, అది కాస్తా వైరల్‌గా మారింది.

ప్రధాని మోదీ మరో అరుదైన రికార్డు

అత్యధిక కాలం ప్రభుత్వాధినేతగా

ఢిల్లీ, మహా: ప్రధాని నరేంద్ర మోదీ అరుదైన మైలురాయిని చేరుకున్నారు. మనదేశంలో సుదీర్ఘకాలం పాటు ప్రభుత్వాధినేతగా వ్యవహరించిన రికార్డును ప్రధాని మోదీ ఆదివారం రోజు సొంతం చేసుకున్నారు. సిక్కిం మాజీ సీఎం పవన్ కుమార్ చామ్లింగ్ రికార్డును మోదీ అధిగమించారు. సీఎంగా 8,930 రోజుల పాటు సేవలను అందించిన రికార్డు పవన్ కుమార్ చామ్లింగ్ పేరిట ఉండేది. మార్చి 22 నాటికి గుజరాత్ సీఎంగా, దేశ ప్రధానిగా ప్రభుత్వాధినేత హోదాలలో నరేంద్ర మోదీ 8,931 పనిదినాలను పూర్తి చేసుకున్నారు. దీంతో పవన్ కుమార్ చామ్లింగ్ రికార్డు బద్దలైంది.

పెబ్బేరు సంతపై ఈగ వాలనివ్వకుండా చూసుకునే బాధ్యత నాది

- గంజాయి మొక్కతోనే వనపర్తికి సమస్యలు
- వనపర్తి ఎమ్మెల్యే మేఘారెడ్డి ఫైర్

(మొదటిపేజీ తరువాయి)

వనపర్తిని మార్చుకుందామని 2023 లో జరిగిన ఎన్నికల్లో ప్రజలను కోరితే పీకి అవతల పారేశారని, ఎమ్మెల్యే ఎంపీ గ్రామ సర్పంచ్ మున్సిపల్ కౌన్సిలర్ల ఎన్నికల్లో కాంగ్రెస్ పార్టీ అఖండ మెజారిటీ సాధించిందని ఆ రిజల్ట్స్ తో మైండ్ దొబ్బి కొంతమంది పిచ్చిపిచ్చిగా మాట్లాడుతున్నారని అలాంటి మాటలు తమకు కూడా మాట్లాడడానికి వచ్చని, తాము కూడా వనపర్తి గడ్డపైనే పుట్టామన్నారు. వంద సంవత్సరాలుగా వేణుగోపాల స్వామి ఆలయానికి సంబంధించిన ఈనామ్ భూమి అని అందరికీ తెలుసునని అప్పటినుంచి ఇప్పటివరకు పెబ్బేరు సంత ప్రశాంతంగా కొనసాగిందన్నారు. 1973 లో ఒక ప్రొసీడింగ్ వచ్చిందని 392 సర్వే నెంబర్లు 15 ఎకరాలు, సర్వేనెంబర్ 405 లో 15 ఎకరాల భూమి మొత్తం 30 ఎకరాల 19 గుంటలు వేణుగోపాల స్వామి దేవుడిపై ఆయన దూపదీప నైవేద్యాల కోసం కేటాయించబడి ఉన్నదని, ఆ గుడి ద్వారా వచ్చే ఆదాయంతో పూజారులు వాళ్ళ జీవనాన్ని కొనసాగించేందుకు కేటాయించారు అని తెలియశారని, ఈ భూమికి సంబంధించి మహబూబ్ నగర్, గద్వాల ఆర్డీవోలు సైతం ఈ భూమి పూర్తిగా వేణు గోపాల స్వామి ఆలయానికి సంబంధించింది అని సూచిస్తూ ప్రభుత్వ పరమైన ప్రొసిడింగ్ ఇవ్వడం జరిగిందన్నారు. పెబ్బేరు సంత 2014 వరకు ఎంతో ప్రశాంతంగా కొనసాగిందని..100 సంవత్సరాలుగా ప్రశాంతంగా ఉన్న ఆ సంతస్థలం ఈ గంజాయి మొక్క కు ప్లానింగ్ బోర్డ్ వైస్ చైర్మన్ పదవి రాగానే వివాదాస్పదంగా మార్చారని మేఘారెడ్డి తీవ్ర వ్యాఖ్యలు చేశారు. పెబ్బేరు సంతను కాపాడుతామన్నారు.

సిద్దిపేట నుండి గెలిచిన వారికి మినిస్టర్

(మొదటిపేజీ తరువాయి)

ఇరవై రోజుల అనంతరం రెండో విడతలో రూ.2,650 కోట్లు, మూడో విడతలో రూ.2,760 కోట్లు విడుదల చేయనున్నట్లు చెప్పారు. ఈ సందర్భంగా ఏర్పాటు చేసిన బహిరంగ సభలో ఆయన మాట్లాడారు. ఆర్థిక సమస్యలు ఇబ్బంది పెడుతున్నా.. రైతుల విషయంలో వెనుకంజ వేయడం లేదన్నారు. "వరికి బోనస్ ఇస్తున్నాం. వరదల వల్ల నష్టపోతే పరిహారం ఇస్తున్నాం. రైతుల కోసం ఇప్పటివరకు రూ.1.40 లక్షల కోట్లు ఖర్చు చేశాం. రాష్ట్రంలో పంటల విధానంలో మరిన్ని మార్పులు రావాలి. గతంలో రంగారెడ్డి జిల్లాలో కూరగాయలు, పండ్లు, ఆకుకూరలు బాగా పండించేవారు. రియల్ ఎస్టేట్ వ్యాపారం వల్ల ఆ జిల్లాలో పంటల సాగు తగ్గింది. కూరగాయలు, పండ్లు ఇతర రాష్ట్రాల నుంచి దిగుమతి చేసుకోవాల్సి వస్తోంది. కేంద్రం 50 లక్షల టన్నుల వరి మాత్రమే కొంటామని చెప్తోంది. పంటమార్పిడి ద్వారా మాత్రమే.. వ్యవసాయం లాభసాటి అవుతుంది.

అంకాపూర్‌ను ఆదర్శంగా తీసుకోండి

సిద్దిపేటలో నిర్మించిన ఫ్యాక్టరీ కొడంగల్‌లోనూ నిర్మించాలని మంత్రి తుమ్మలకు విజ్ఞప్తి చేస్తున్నా. నిజామాబాద్ జిల్లాలోని అంకాపూర్ రైతులను ఆదర్శంగా తీసుకొని రైతులంతా ముందుకెళ్లాలి. తెలంగాణలో ఒక్కో జిల్లా..ఒక్కో పంటకు ప్రసిద్ధి. రాష్ట్రంలో సారవంతమైన భూములున్నాయి.. కష్టపడే రైతులు ఉన్నారు. మన పంటలను ఎగుమతి చేసే దిశగా ప్రభుత్వం కృషి చేస్తోంది. రాష్ట్రంలో కోటిమంది మహిళలను కోటీశ్వరులుగా చేయాలని నిర్ణయించాం. మహిళలను వ్యాపారులుగా తీర్చిదిద్దుతున్నాం. ఒకప్పుడు సౌరవిద్యుత్ వ్యాపారం అంబానీ, అదానీ వంటివారు చేసేవారు. ఈ ప్రభుత్వం మహిళలతో సోలార్‌ప్లాంట్లను ఏర్పాటు చేయించింది. ప్రభుత్వ పాఠశాలల్లో నర్సరీ నుంచే ఇంగ్లిష్ మీడియం ప్రవేశపెట్టాం. ప్రభుత్వ పాఠశాలల్లో మధ్యాహ్న భోజనంతో పాటు.. ఉదయం టిఫిన్ కూడా పెడుతున్నాం.

సిద్దిపేటలో గెలిచిన వారికి మంత్రి పదవి

పశ్చిమాసియాలో యుద్ధం వల్ల మనకు రాబోయే రోజుల్లో యూరియా కొరత వచ్చేలా ఉంది. రామగుండం ఫ్యాక్టరీ యూరియా అంతా మనకే దక్కేలా భాజపా ఎంపీలు సహకరించాలి. ఎన్నికలు ఉన్నప్పుడే రాజకీయాలు చేద్దాం. ఎన్నికలు లేనప్పుడు ప్రాంతాల అభివృద్ధి కోసం పరస్పరం సహకరించుకోవాలి. ప్రత్యర్థి పార్టీ నేతల గురించి ఆలోచిస్తే.. ప్రజలకు అన్యాయం జరుగుతుంది. ప్రజలకు ఇచ్చే నిధుల విషయంలో వివక్షచూపే సీఎంను కాదు. వచ్చే ఎన్నికల్లో సిద్దిపేటలోనూ కాంగ్రెస్ గెలవాలి. ఇక్కడి నుంచి గెలిచిన వ్యక్తికి మంత్రి పదవి ఇస్తా. గత పాలకులు విపక్షనేతల నియోజకవర్గాల పట్ల వివక్ష చూపించారు. నేను నేతలతో వ్యతిరేకిస్తాను గానీ, ప్రజల పట్ల వివక్ష చూపను. సిద్దిపేటకు కూడా నిధులు భారీగా ఇచ్చాను. వివక్ష చూపే వ్యక్తినయితే.. ఆయిల్‌పామ్ ఫ్యాక్టరీని కొడంగల్‌కు తీసుకెళ్లేవాడిని. ప్రజలు బీఆర్ఎస్‌కు రెండుసార్లు అధికారం ఇచ్చారు.. మాకు రెండు సార్లు ఇస్తారు." అని రేవంత్ అన్నారు.

ఆయిల్ ఫామ్ ఫ్యాక్టరీ ప్రారంభం

అంతకుముందు సిద్దిపేట జిల్లా నంగునూరు మండలం నర్మెటలో ఆయిల్‌పామ్ ఫ్యాక్టరీని సీఎం రేవంత్‌రెడ్డి ప్రారంభించారు. 62 ఎకరాలకుపైగా విస్తీర్ణంలో రూ.300 కోట్లతో ఈ ఫ్యాక్టరీ నిర్మాణం చేపట్టారు. మరోవైపు రూ.80 కోట్లతో నర్మెటలో పామాయిల్ రిఫైనరీ ప్లాంట్ నిర్మాణానికి సీఎం శంకుస్థాపన చేశారు.

హైదరాబాద్‌ను మించేలా అమరావతి నిర్మాణం

(మొదటిపేజీ తరువాయి)

ఈ సందర్భంగా ఆయన మాట్లాడుతూ.. 1990 దాటాక మనవద్ద ఇంటర్నెట్ ప్రారంభమైందనీ, 1995 నుంచి నాలెడ్జ్ ఎకానమీ మొదలైందని చెప్పారు. "ఉమ్మడి ఏపీలో ఐటీ కంపెనీలు తెచ్చేందుకు అనేకమందితో మాట్లాడా. ఢిల్లీ వెళ్లి బిల్ గేట్స్‌ను కలిశా. భారత్‌లో ఐటీ కంపెనీలు పెట్టాలని కోరా. లెక్కలు, ఇంగ్లీష్‌లో భారతీయులు గొప్పవాళ్లని ఆయనకు చెప్పా. హైదరాబాద్‌లో ఐటీ కార్యాలయం పెట్టాలని బిల్‌గేట్స్‌ను కోరా. అప్పట్లో హైదరాబాద్ వచ్చేందుకు వాళ్లు తొలుత నిరాకరించారు. అక్కడికి వస్తే మాకు ఎలాంటి ప్రయోజనాలు కల్పిస్తారని అడిగారు. అప్పట్లో ఐఎస్‌బీ తెచ్చేందుకు ఎంతో కృషి చేశా. శంషాబాద్ విమానాశ్రయం కోసం 5 వేల ఎకరాలు సేకరించాం. హైదరాబాద్‌కు అనేక విద్యాసంస్థలు, నల్సార్, ట్రిపుల్ ఐటీ తీసుకువచ్చాం. అప్పట్లో కేవలం మంజీరా నుంచే తాగునీరు వచ్చేది. కానీ, కేవలం 9 నెలల్లోనే కృష్ణానది నుంచి తాగునీరు తీసుకొచ్చాం. అని అన్నారు.

జినోమ్ వ్యాలీ నా కృషి

19992004 మధ్య హైదరాబాద్‌ను శరవేగంగా అభివృద్ధి చేశాం. అప్పట్లో నేను కృషి చేయడం వల్లే జినోమ్ వ్యాలీ వచ్చింది. అనేక కారణాల వల్ల 2004లో ఓడిపోయాం. మళ్లీ అధికారంలోకి వచ్చేందుకు పదేళ్లు పట్టింది. 2014 నుంచి 2019 వరకు ఏపీలో అనేక కార్యక్రమాలు చేపట్టాం. కేవలం అభివృద్ధిపైనే దృష్టి పెడితే ఎన్నికల్లో గెలవలేం. 2019 నుంచి 2024 మధ్య ఏపీలో అభివృద్ధి కుంటుపడింది. 2024లో మళ్లీ వచ్చాక అభివృద్ధి, సంక్షేమం అందిస్తున్నాం. ఇప్పుడు అనేక రంగాల్లో ఏపీ అగ్రస్థానంలో ఉంది. 30 ఏళ్ల క్రితమే ఐటీ గురించి ఆలోచించా. ఏఐ, డేటా సెంటర్లు, క్వాంటమ్, స్పేస్ టెక్నాలజీ వచ్చాయి. డ్రోన్లు, ఎయిర్ అంబులెన్స్‌లు త్వరగా విస్తరిస్తున్నాయి. ప్రస్తుత యుద్ధాల్లో డ్రోన్ టెక్నాలజీ ఎలా ఉందో చూస్తున్నాం. విద్యుత్ సమస్యలను అధిగమించి మిగులు వరకు తీసుకొచ్చాం. సోలార్, విండ్, గ్రీన్ ఎనర్జీని ప్రోత్సహిస్తున్నాం. గ్రీన్ ఎనర్జీరంగంలో దక్షిణాదిలో మేమే నెంబర్‌వన్ '' అని చంద్రబాబు అన్నారు.

రియల్ లైఫ్ జేమ్స్ బాండ్ అజిత్ దోవల్

ప్రపంచాన్ని విస్మయపరిచిన భారత గూఢచారి!

(మొదటిపేజీ తరువాయి)

మొదలుపెట్టింది. ఆ కర్మాగారం చుట్టూ భద్రత ఎలా ఉందంటే.. అణువంత అనుమానం వచ్చినా వందల కొద్దీ తూటాలు శరీరంలోకి దిగిపోయేంత పకడ్బందీగా వ్యవస్థను ఏర్పాటు చేశారు. ఈ కుట్రను పసిగట్టిన న్యూఢిల్లీకి, కహూటా లోపల ఏం జరుగుతుందో తెలుసుకోవడం ప్రాణసంకటంగా మారింది. ఆ సమయంలో భారత ఇంటెలిజెన్స్ బ్యూరో కళ్లు ఒక చురుకైన యువ అధికారి మీద పడ్డాయి. అతనే ఈ మృత్యు శాసనాన్ని జయించగలడని నమ్మి, పాకిస్థాన్‌లోకి పంపింది.

సరిహద్దులు దాటి పాకిస్థాన్‌లోకి అడుగుపెట్టిన ఆ యువ అధికారి, తన గుర్తింపును పూర్తిగా చెరిపేశాడు. తన మతాన్ని, తన భాషను, తన వేషధారణను సమూలంగా మార్చుకున్నాడు. పక్కా ఉర్దూ యాసలో మాట్లాడుతూ, స్థానికుల్లో ఒకడిగా కలిసిపోయాడు. ఇస్లామాబాద్, లాహోర్ వీధుల్లో చిరిగిన బట్టలతో, మాసిన గడ్డంతో, దయనీయమైన స్థితిలో ఉన్న ఒక అభాగ్యుడిగా తిరుగుతూ శత్రు దేశపు నాడిని పట్టుకున్నాడు. తన చుట్టూ పాకిస్థాన్ నిఘా సంస్థల కళ్లు అడుగడుగునా కాపలా ఉన్నా, ఆ చిరిగిన బట్టల వెనుక ఉన్నది భారతమాత ముద్దుబిడ్డ అని ఏ ఒక్కరికీ అనుమానం రానివ్వకుండా ఏడేళ్ల పాటు నటించిన తీరు బహుశా హాలీవుడ్ థ్రిల్లర్ సినిమాలకు కూడా అందదు.

ఈ అజ్ఞాతవాసంలో ఒకరోజు ఆయన ఎదుర్కొన్న ప్రాణగండం అంతా ఇంతా కాదు. లాహోర్‌లోని దాతా దర్బార్ ప్రాంతంలో ఆయన వెళుతుండగా, ఒక మూలన కూర్చున్న తెల్లటి గడ్డం ఉన్న వృద్ధుడు

ఆయనను నిశితంగా గమనించాడు. దోవల్ చెవులకు ఉన్న చిన్న కుట్లు (రంధ్రాలు) చూసిన ఆ వృద్ధుడు, "నువ్వు ముస్లింవి కాదు, హిందువువి కదా" అని ఒకే ఒక్క మాటతో గర్జించాడు. ఆ ఒక్క క్షణం.. దోవల్ గుండె ఆగినంత పనైంది. ఏమాత్రం తొట్రుపాటు పడినా అక్కడికక్కడే ప్రాణాలు పోతాయి. కానీ ఆ అపర చాణక్యుడు ఏమాత్రం బెదరలేదు. తన బుద్ధిబలాన్ని పదునుపెట్టి, తాను పుట్టుకతో హిందువునైనా, తరువాత మతం మార్చుకున్నానని అత్యంత నమ్మశక్యంగా బదులిచ్చాడు. ఆ క్షణంలో తనను తాను కాపాడుకోవడమే కాదు, ఏకంగా ఆ వృద్ధుడితోనే స్నేహం చేసి పాక్ వీధుల్లో మరింత సురక్షితంగా తిరిగేలా పావులు కదిపాడు.

ఇక అసలు మిషన్ కహూటా అణు కేంద్రం! ఆ అణు కేంద్రంలోకి చొరబడటం అసాధ్యం అని తెలుసుకున్న దోవల్, ఒక వినూత్నమైన మార్గాన్ని ఎంచుకున్నాడు. అణు శాస్త్రవేత్తలు బయటకు వచ్చే దారులు, వాళ్లు వెళ్లే ప్రదేశాలపై డేగ కన్ను వేశాడు. ఆ కహూటా శాస్త్రవేత్తలు తరచూ క్షవరం కోసం వచ్చే ఒక సామాన్యమైన సెలూన్ షాపును ఆయన గుర్తించారు. అత్యంత చాకచక్యంగా ఆ సెలూన్ నుంచి వారు కత్తిరించిన వెంట్రుకలను సేకరించి, దౌత్య మార్గాల ద్వారా అత్యంత రహస్యంగా న్యూఢిల్లీలోని ల్యాబ్‌లకు పంపించారు. ఆ వెంట్రుకలను పరీక్షించిన భారత శాస్త్రవేత్తలు నివ్వెరపోయారు. వాటిలో రేడియేషన్, యురేనియం ఐసోటోపుల ఆనవాళ్లు స్పష్టంగా కనిపించాయి. అంతే! పాకిస్థాన్ అణు బాంబు తయారు చేస్తోందన్న పక్కా ఆధారాలు భారత నిఘా సంస్థల చేతికి చిక్కాయి.

ఈ ఒక్క ఆధారంతో భారతదేశం అప్రమత్తమైంది. అంతర్జాతీయ సమాజం ముందు పాకిస్థాన్ కుట్రలను బట్టబయలు చేసింది. పాకిస్థాన్ అణు కార్యక్రమాన్ని దెబ్బకొట్టి, దశాబ్దాల పాటు వారి ప్రణాళికలను వెనక్కి నెట్టడంలో ఈ సమాచారం బ్రహ్మాస్త్రంలా పనిచేసింది. ఏడేళ్ల పాటు సొంత గడ్డకు, కుటుంబానికి దూరంగా.. ప్రతి నిమిషం మృత్యువుతో దోబూచులాడుతూ దేశం కోసం అహర్నిశలు శ్రమించిన అజిత్ దోవల్ ఒక నిశ్శబ్ద అగ్నిపర్వతం. గూఢచర్య ప్రపంచంలో ఆయన వేసిన ప్రతి అడుగు రాబోయే తరాలకు ఒక పాఠం. ఎలాంటి పతకాలు, కీర్తి ప్రతిష్టలు ఆశించకుండా శత్రు దేశపు గుండెల్లో భారత జెండాను అదృశ్య రూపంలో పాతిన ఆ అసలైన జేమ్స్ బాండ్.. చరిత్ర పుటల్లో చిరస్థాయిగా నిలిచిపోయే ధీరోదాత్తుడు.

ఏప్రిల్‌లో పరిషత్ ఎన్నికలు?

(మొదటిపేజీ తరువాయి)

గ్రామపంచాయతీ, మున్సిపల్ ఎన్నికల్లో మెజార్టీ స్థానాలను హస్తగతం చేసుకుని సత్తా చాటిన అధికార కాంగ్రెస్ పార్టీ ఇదే అదునుగా మండల, జిల్లా పరిషత్ ఎన్నికలను కూడా పూర్తి చేసి రాజకీయంగా ప్రయోజనం పొందాలని డిసైడైంది. మునిసిపల్ ఎన్నికల్లో బీసీలకు రిజర్వేషన్లకు మించి స్థానాలు దక్కగా, పరిషత్ ఎన్నికల్లోనూ పార్టీపరంగా రిజర్వేషన్లు ఇవ్వాలని భావిస్తోంది. ఓ వైపు కేంద్రంతో కొట్లాడుతూనే స్థానిక పాలకవర్గాల కోసం ఎన్నికల క్రతువు పూర్తి చేసే యోచనలో ఉన్నట్లు తెలుస్తోంది. రైతు భరోసా నిధులను మున్సిపల్ ఎన్నికలు పూర్తి కాగానే రైతుల ఖాతాల్లో వేస్తామని స్వయంగా ప్రకటించిన సీఎం రేవంత్ రెడ్డి మాట నిలుపుకోగా, అధికారయంత్రాంగం ఇప్పటికే ఎన్నికలకు సంబంధించిన అన్నిరకాల శిక్షణలు పూర్తిచేసుకుని రెడీగా ఉంది.

565 జడ్పీటీసీలు.. 31 జిల్లా పరిషత్ లు

రాష్ట్ర ప్రభుత్వం జారీ చేసిన ఉత్తర్వుల ప్రకారం ..జిల్లా ప్రజా పరిషత్‌లు (జెడ్పీపీలు) 31, జెడ్పీటీసీ స్థానాలు 565 , మండల ప్రజాపరిషత్‌లు 565, ఎంపీటీసీ స్థానాలు 5,763, గ్రామపంచాయతీలు- 12,760, వార్డుల సంఖ్య 1,12,534 గా ఖరారు అయ్యాయి. తెలంగాణ ఏర్పాటయ్యాక 2019లో పంచాయతీ, ఎంపీటీసీ, జెడ్పీటీసీ ఎన్నికలు జరిగాయి. అప్పుడు ఎంపీపీ, జెడ్పీటీసీ స్థానాలు 570, ఎంపీటీసీలు 5,817, గ్రామపంచాయతీలు 12,848గా ఉన్నాయి. ఇప్పుడు 1 జెడ్పీపీ, 5 జెడ్పీటీసీ, 5 ఎంపీపీలు, 54 ఎంపీటీసీ స్థానాలు, 185 గ్రామ పంచాయతీలు తగ్గాయి. మేడ్చల్ -మల్కాజిగిరిలోని మెజారిటీ గ్రామ పంచాయతీలు మున్సిపాలిటీల్లో విలీనం కావడంతో గ్రామీణ జిల్లా ఉనికి లేకుండా పోయింది. ఒక జెడ్పీపీ, 4 జెడ్పీటీసీల సంఖ్య తగ్గుదలకు ఇది కారణంగా నిలుస్తోంది. మునిసిపల్ ఎన్నికలతో ఊపుమీదున్న కాంగ్రెస్ పరిషత్ పోరుతో మరింత పట్టు బిగించనుంది.

పశ్చిమాసియా ఉద్రిక్తతల నేపథ్యంలో ప్రధాని మోదీ ఉన్నతస్థాయి సమీక్ష

(మొదటిపేజీ తరువాయి)

ఇరాన్, ఇజ్రాయెల్, అమెరికా దేశాల మధ్య రగులుతున్న తాజా వివాదాలు, ప్రపంచ ఇంధన రవాణాకు అత్యంత కీలకమైన హోర్ముజ్ జలసంధి గుండా జరిగే షిప్‌మెంట్లపై తీవ్ర ఆందోళనలు రేకెత్తిస్తున్నాయి. ఈ పరిణామాలు గ్లోబల్ క్రూడాయిల్, ఎల్ఎన్జీ మార్కెట్లను ఒక్కసారిగా కుదిపేస్తున్నాయి. ఈ సున్నితమైన ప్రమాదాన్ని ముందుగానే పసిగట్టిన ప్రధాని మోదీ, ఇంధన మార్కెట్లో వస్తున్న ఆకస్మిక, ప్రమాదకర మార్పులను అనుక్షణం రాడార్‌తో స్కాన్ చేసినట్లు గమనించాలని ఇంధన శాఖ మంత్రి హర్దీప్ సింగ్ పూరిని ఆదేశించారు. ముడి చమురు ధరల్లో ఆకస్మిక పెరుగుదల, ఎల్పీజీ సరఫరాలో అంతరాయాలు ఏర్పడితే.. దేశంలో ఇంధన కొరత లేకుండా చూడటానికి ప్రత్యామ్నాయ వ్యూహాలను సిద్ధం చేశారు. ఇందులో భాగంగా పెట్రోలియం కంపెనీలు వాణిజ్య అవసరాల కంటే గృహ అవసరాలకే (డొమెస్టిక్ గ్యాస్) పెద్దపీట వేయాలని స్పష్టమైన సంకేతాలు వెళ్లాయి. అంతర్జాతీయంగా మారుతున్న సమీకరణాలను, ముఖ్యంగా గల్ఫ్ దేశాలతో ఉన్న దౌత్య సంబంధాలను మనకు అనుకూలంగా ఎలా మలుచుకోవాలనే అంశంపై విదేశాంగ మంత్రి జైశంకర్ ఈ భేటీలో కీలక దౌత్యపరమైన బ్లూప్రింట్ ను అందించారు. ఇంధన ధరల భయం మార్కెట్‌లోకి ప్రవేశిస్తే, ఆటోమేటిక్‌గా రవాణా ఖర్చులు పెరిగి ఆహార పదార్థాలు, నిత్యావసర వస్తువుల ధరలు ఆకాశాన్ని అంటుతాయి. కృత్రిమ కొరత సృష్టించి సామాన్యుడి రక్తం తాగే బ్లాక్ మార్కెట్ ముఠాలు ఇలాంటి విపత్కర పరిస్థితుల కోసమే కాచుకు కూర్చుంటాయి. ఈ పెను ప్రమాదాన్ని మొగ్గలోనే తుంచేయడానికి అమిత్ షా ఆధ్వర్యంలో కేంద్రం అత్యంత కఠినమైన చర్యలకు ఉపక్రమించింది. దేశీయ మార్కెట్లలో ఎక్కడా కూడా వంటగ్యాస్, పెట్రోల్, డీజిల్, ఆహార ధాన్యాల కొరత లేకుండా చూడటానికి పకడ్బందీ ప్రణాళిక సిద్ధం చేశారు. ప్రజల్లో ఎట్టి పరిస్థితుల్లోనూ పానిక్ బయింగ్ (భయంతో వస్తువులను ఎగబడి కొనుగోలు చేయడం) తలెత్తకుండా చూడటం ప్రభుత్వ ప్రాథమిక లక్ష్యంగా నిర్ణయించారు. అవసరమైతే నిత్యావసర వస్తువుల చట్టాన్ని అస్త్రంగా ప్రయోగించి, అక్రమ నిల్వలకు, పంపిణీ మళ్లింపులకు పాల్పడే వారిపై అత్యంత కఠిన చర్యలు తీసుకోవాలని ఆయా రాష్ట్రాల అధికార యంత్రాంగాలకు స్పష్టమైన సంకేతాలు పంపారు.

కల్తీ పాల మృత్యుఘోష

హైదరాబాద్, మహా: ఆంధ్రప్రదేశ్‌లోని తూర్పుగోదావరి జిల్లాలో కల్తీ పాలు సృష్టించిన మృత్యుఘోష దడ పుట్టిస్తోంది. స్థానికంగా తీవ్ర కలకలం రేపుతున్న ఈ కల్తీ పాల వ్యవహారంలో మృతుల సంఖ్య తాజాగా 16కు చేరినట్లు అధికారులు ఆదివారం వెల్లడించారు. మరో ముగ్గురు వ్యక్తులు రాజమహేంద్రవరంలోని ఆసుపత్రులలో చావుబతుకుల మధ్య పోరాడుతూ చికిత్స పొందుతున్నారు. ఫిబ్రవరి మధ్యలో రాజమహేంద్రవరం పరిధిలోని లాలాచెరువు ప్రాంతంలో సరఫరా అయిన పాలు తాగిన వినియోగదారులు తీవ్ర అనారోగ్యానికి గురయ్యారు. బాధితుల్లో వాంతులు, కడుపునొప్పి, మూత్రం నిలిచిపోవడం (అనూరియా), తీవ్రమైన మూత్రపిండాల వైఫల్యం (అక్యూట్ రీనల్ డిస్ఫంక్షన్) వంటి లక్షణాలు కనిపించడంతో పలువురిని హుటాహుటిన ఆసుపత్రులలో చేర్చారు. ఈ విషాద ఘటన నేపథ్యంలో రాష్ట్ర వైద్యారోగ్య శాఖ అప్రమత్తమైంది. ఆసుపత్రులలో చికిత్స పొందుతున్న బాధితుల ఆరోగ్య పరిస్థితిపై ప్రత్యేక దృష్టి సారించింది. రోగులకు మెరుగైన, అత్యుత్తమ వైద్య సేవలు అందించడం కోసం హైదరాబాద్ నుంచి సీనియర్ వైద్యాధికారులు, నిపుణులైన స్పెషలిస్ట్ డాక్టర్ల బృందాలను డిప్యుటేషన్‌పై పంపించారు. వివిధ ఆసుపత్రులలో రోగులకు అందుతున్న చికిత్సా విధానాలను ఈ బృందాలు ఎప్పటికప్పుడు పర్యవేక్షిస్తూ, స్థానిక వైద్యులతో సమన్వయం చేసుకుంటూ బాధితులు ప్రాణాపాయం నుంచి త్వరగా కోలుకునేలా కీలక చర్యలు తీసుకుంటున్నాయి. మరోవైపు, ఈ దారుణ ఘటనపై పోలీసు, ఆహార భద్రతా విభాగాలు దర్యాప్తును ముమ్మరం చేశాయి. కల్తీ పాల కారణంగా మృతి చెందిన ఒక మహిళ కుమారుడు తాడి సీతారామయ్య ఇచ్చిన ఫిర్యాదు మేరకు, ఫిబ్రవరి 22న పోలీసులు బి.ఎన్.ఎస్.ఎస్ సెక్షన్ 194 కింద కేసు నమోదు చేశారు. అనుమానిత పాల వ్యాపారిని అదుపులోకి తీసుకుని విచారిస్తున్నారు. ఫోరెన్సిక్ బృందాలు డెయిరీ ప్రాంగణాన్ని క్షుణ్ణంగా పరిశీలించి కీలక ఆధారాలను సేకరించాయి. ఆహార భద్రతా అధికారులు సైతం అనుమానిత డెయిరీ యూనిట్‌ను తనిఖీ చేసి పాలు, పెరుగు, నెయ్యి, పనీర్, నీరు తదితర నమూనాలను సేకరించి.. సూక్ష్మజీవ, రసాయన విశ్లేషణల నిమిత్తం ప్రయోగశాలలకు పంపించారు. వీటితో పాటు, పశుసంవర్ధక శాఖకు చెందిన ప్రత్యేక బృందాలు కూడా క్షేత్రస్థాయిలో పర్యటించి పాలు, పశువుల దాణా, త్రాగునీటికి సంబంధించిన అదనపు నమూనాలను సేకరించాయి. ఈ నమూనాలలో ఎలాంటి విషపూరితమైన లేదా బాహ్య కలుషితాలు ఏమైనా ఉన్నాయో నిర్ధారించడానికి వాటిని టాక్సికలాజికల్ విశ్లేషణ నిమిత్తం ల్యాబ్‌లకు పంపించారు. అయితే, ప్రజలు ఎటువంటి ఆందోళనకు గురికావాల్సిన అవసరం లేదని, పరిస్థితులన్నీ పూర్తి నియంత్రణలోనే ఉన్నాయని ప్రభుత్వ వర్గాలు వెల్లడించాయి. ప్రయోగశాలల నుంచి వచ్చే సమగ్ర నివేదికలు, దర్యాప్తు తుది ఫలితాల ఆధారంగానే తదుపరి కఠిన చర్యలు తీసుకుంటామని అధికారులు స్పష్టం చేశారు.

కేడర్‌లో కొత్త జోష్..

- పీసీసీ అధ్యక్షుడి జిల్లా పర్యటనలకు శ్రీకారం
- గ్రామస్థాయి నుంచి పార్టీ పటిష్టత.. భవిష్యత్ ఎన్నికల దిశగా పీసీసీ వ్యూహం
- ప్రభుత్వ పథకాలే అస్త్రంగా మహేష్ కుమార్ గౌడ్ జిల్లాల బాట
- జిల్లాకో సమీక్ష.. సమస్యల పరిష్కారమే అజెండాగా కార్యాచరణ

హైదరాబాద్, మహా: తెలంగాణలో కాంగ్రెస్ పార్టీని క్షేత్రస్థాయి నుంచి మరింత బలోపేతం చేసే దిశగా టీపీసీసీ అధ్యక్షుడు మహేష్ కుమార్ గౌడ్ సంచలన అడుగు వేశారు. ఇటీవల నూతన డీసీసీ కమిటీలను ప్రకటించి పార్టీలో కొత్త ఉత్సాహాన్ని నింపిన ఆయన, ఇప్పుడు నేరుగా జిల్లాల పర్యటనలకు శ్రీకారం చుట్టారు. కేవలం ప్రకటనలకే పరిమితం కాకుండా, పార్టీ నిర్మాణాన్ని పునాదుల స్థాయి నుంచి పటిష్టం చేయడమే లక్ష్యంగా ఆయన ఈ పర్యటనలకు రూపకల్పన చేశారు. ఈ టూర్‌లో భాగంగా ప్రతి జిల్లాలోని పార్టీ నాయకులు, కార్యకర్తలతో ఆయన స్వయంగా ముఖాముఖి సమావేశాలు నిర్వహించనున్నారు. స్థానిక సమస్యలను కూలంకషంగా తెలుసుకోవడంతో పాటు, ఆయా జిల్లాల్లో పార్టీ తాజా పరిస్థితులపై లోతైన సమీక్షలు చేయనున్నారు. గ్రామస్థాయి కార్యకర్త నుంచి జిల్లా స్థాయి నాయకుడి వరకు అందరినీ సమన్వయం చేసుకుంటూ, భవిష్యత్తు ఎన్నికలకు పార్టీని సర్వసన్నద్ధం చేసేలా వ్యూహరచన చేస్తున్నారు. మరోవైపు, కాంగ్రెస్ ప్రభుత్వం ప్రతిష్టాత్మకంగా అమలు చేస్తున్న సంక్షేమ, అభివృద్ధి పథకాలను ప్రజలకు నేరుగా, సమగ్రంగా చేరవేసే భారీ బాధ్యతను కూడా ఆయన భుజాన వేసుకున్నారు. ప్రభుత్వ పనితీరును, సాధించిన విజయాలను ప్రజలకు వివరించడం ద్వారా వారిలో కాంగ్రెస్ పార్టీ పట్ల ఉన్న విశ్వాసాన్ని రెట్టింపు చేసేలా కార్యాచరణ రూపొందించారు.

దాయాది దేశపు వింతైన బెదిరింపు

అమెరికా గురిపెడితే భారత్‌పై ప్రతీకారమా?

- పాక్ మాజీ దౌత్యవేత్త అబ్దుల్ బాసిత్ సంచలన వ్యాఖ్యలు
- పాకిస్తాన్ దౌత్యపరమైన దివాలాకోరుతనానికి నిలువెత్తు నిదర్శనం
- అబ్దుల్ బాసిత్ అహేతుక ప్రకటన వెనుక ఉన్న అసలు కుట్ర ఇదే!
- అగ్రరాజ్యం దండెత్తితే అణ్వాయుధాలతో అడ్డుకునే కుటిల యత్నం

ఢిల్లీ, మహా: పాకిస్తాన్ నాయకులు, దౌత్యవేత్తలు భారత్‌పై తమకున్న గుడ్డి ద్వేషాన్ని, తీవ్రమైన అభద్రతాభావాన్ని మరోమారు ప్రపంచం ముందు బహిర్గతం చేశారు. అంతర్జాతీయ దౌత్య నీతికి, కనీస తర్కానికి ఏమాత్రం పొంతన లేని విధంగా పాకిస్తాన్ మాజీ హైకమిషనర్ అబ్దుల్ బాసిత్ చేసిన తాజా వ్యాఖ్యలు ఇప్పుడు దౌత్య వర్గాల్లో తీవ్ర చర్చనీయాంశంగా మారాయి. "ఒకవేళ అమెరికా గనక మాపై దాడికి దిగితే, మేము దానికి ప్రతికార్యంగా నేరుగా భారత్‌పైనే దాడికి పాల్పడతాం" అని ఆయన ఓ బహిరంగ వేదికపై చేసిన హెచ్చరిక దాయాది దేశపు అపరిపక్వ, ఉన్మాదపూరిత విదేశీ విధానాన్ని బట్టబయలు చేస్తోంది. ఎక్కడో ఏడు సముద్రాల ఆవల ఉన్న అగ్రరాజ్యం అమెరికా తమపై సైనిక చర్యకు ఉపక్రమిస్తే, పక్కనే ఉన్న పొరుగు దేశం భారత్‌పై ప్రతీకారం తీర్చుకుంటామనడం వెనుక ఉన్న తర్కం ఏంటో ప్రపంచ దౌత్య నిపుణులకు సైతం అంతు చిక్కని ప్రశ్నగా మిగిలిపోయింది.

గతంలో భారత్‌లో పాకిస్తాన్ తరఫున హైకమిషనర్‌గా పనిచేసిన సుదీర్ఘ అనుభవం ఉన్న వ్యక్తి అబ్దుల్ బాసిత్. అత్యంత కీలకమైన దౌత్యపరమైన వ్యవహారాలపై పూర్తి అవగాహన, బాధ్యత ఉండాల్సిన స్థాయి వ్యక్తి.. ఇలాంటి రెచ్చగొట్టే, బాధ్యతారహితమైన ప్రకటనలు చేయడం పాకిస్తాన్ అంతర్గత రాజకీయ, సైనిక వర్గాలలో నెలకొన్న తీవ్ర నిరాశను, గందరగోళాన్ని సూచిస్తోంది. సాధారణంగా ఏ దేశమైనా తమపై వేరొక దేశం ఆక్రమణకో, దాడికో దిగితే, ఆ దాడిని సమర్థవంతంగా తిప్పికొట్టేందుకు లేదా శత్రు దేశంపైనే నేరుగా ప్రతిదాడి చేసేందుకు వ్యూహాలు రచిస్తుంది. కానీ, పాకిస్తాన్ మాత్రం తమకు ఎదురయ్యే ప్రతి అంతర్జాతీయ సమస్యకూ, సంక్షోభానికీ భారత్‌ను ముడిపెట్టడం ద్వారా తమ వైఫల్యాలను కప్పిపుచ్చుకునే విఫల ప్రయత్నం చేస్తోందని ఈ వ్యాఖ్యలు స్పష్టం చేస్తున్నాయి. ఇది వారి మానసిక రుగ్మతకు, దౌత్యపరమైన దివాలాకోరుతనానికి పరాకాష్ట అని అంతర్జాతీయ వ్యవహారాల విశ్లేషకులు అభిప్రాయపడుతున్నారు.

అయితే, ఈ సంచలన వ్యాఖ్యల వెనుక ఉన్న ప్రధాన ఉద్దేశం భారత్‌ను బెదిరించడం కంటే, అణ్వాయుధాలను అడ్డుపెట్టుకుని అంతర్జాతీయ సమాజాన్ని బ్లాక్‌మెయిల్ చేయడమేనని రక్షణ రంగ నిపుణులు విశ్లేషిస్తున్నారు. పాకిస్తాన్ ఎప్పుడూ తన అణ్వాయుధ సామర్థ్యాన్ని చూపి ప్రపంచ దేశాలను భయపెట్టే "మ్యాడ్‌మ్యాన్ థియరీ" (పిచ్చివాడి వ్యూహం)ని అవలంబిస్తూ ఉంటుంది. ఒకవేళ తమ దేశంలో వేళ్లూనుకున్న ఉగ్రవాద స్థావరాలపై అమెరికా లేదా ఇతర పశ్చిమ దేశాలు ఏదైనా సైనిక చర్యకు ఉపక్రమిస్తే, ఆ పరిణామాలు దక్షిణాసియాలో రెండు అణు దేశాల (భారత్‌పాకిస్తాన్) మధ్య ముఖాముఖి యుద్ధానికి, తద్వారా భారీ విధ్వంసానికి దారితీస్తాయనే భయాన్ని సృష్టించడమే అబ్దుల్ బాసిత్ తాజా వ్యాఖ్యల పరమార్థంగా కనిపిస్తోంది. అంటే, తమపైకి రాబోయే ముప్పును తప్పించుకోవడానికి యావత్ దక్షిణాసియా శాంతి భద్రతలను పణంగా పెడతామని పాకిస్తాన్ పరోక్షంగా అగ్రరాజ్యాలను హెచ్చరిస్తోంది.

మరోవైపు, భారత రక్షణ వ్యవస్థను, మన సైనిక దళాల అద్భుతమైన సామర్థ్యాన్ని తక్కువ అంచనా వేస్తూ పాకిస్తాన్ నేతలు చేసే ఇలాంటి ప్రగల్భాలు మనకు కొత్తేమీ కాదు. ఉగ్రవాదాన్ని ఒక ప్రభుత్వ విధానంగా పెంచి పోషిస్తూ అంతర్జాతీయంగా ఏకాకిగా మారిన పాకిస్తాన్, ప్రస్తుతం తీవ్రమైన ఆర్థిక సంక్షోభంలో, రాజకీయ అస్థిరతలో కూరుకుపోయి ఉంది. తినడానికి తిండి లేక తమ దేశ పౌరులు అల్లాడుతున్న ప్రస్తుత విపత్కర తరుణంలో, ప్రజల దృష్టిని మళ్లించి వారిలో జాతీయవాదాన్ని రగిల్చేందుకే పాలకులు ఇటువంటి ఉన్మాదపూరిత, రెచ్చగొట్టే ప్రకటనలు చేస్తున్నారని స్పష్టమవుతోంది. ఏదేమైనప్పటికీ, ఒక సీనియర్ మాజీ దౌత్యవేత్త నోటివెంట వచ్చిన ఈ విపరీత వ్యాఖ్యలు పాకిస్తాన్ నాయకత్వం ఎంతటి అస్థిరమైన ఆలోచనా విధానంతో ఉందో మరోమారు తేటతెల్లం చేశాయి. ఇలాంటి అర్థరహితమైన బెదిరింపులకు నవ భారతం ఎన్నడూ భయపడదని, తన సార్వభౌమాధికారాన్ని, దేశ భద్రతను కాపాడుకునేందుకు అన్నివేళలా సర్వసన్నద్ధంగా ఉంటుందని ఈ పరిణామం ద్వారా దాయాది దేశం గ్రహించాల్సి ఉంది.

పేద విద్యార్థులకు ఘనంగా పీపీటీ ప్రవేశ పరీక్ష..

నల్లగొండ టీఎస్‌యూటీఎఫ్ భవనంలో పరీక్ష నిర్వహణ..

నిరుపేద ప్రతిభావంతులకు ఉచిత విద్యే లక్ష్యం పెరుమాళ్ళ వెంకటేశం..

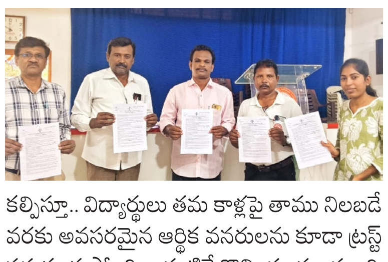

నల్లగొండ, మహా: నిరుపేద ప్రతిభావంతులైన విద్యార్థులకు నాణ్యమైన విద్యను అందించి వారి ఉజ్వల భవిష్యత్తుకు బాటలు వేయడమే పీపుల్స్ ప్రోగ్రెసివ్ ట్రస్ట్ (PPT) ప్రధాన ఉద్దేశమని టీఎస్‌యూటీఎఫ్ రాష్ట్ర కార్యదర్శి, జిల్లా ప్రధాన కార్యదర్శి పెరుమాళ్ళ వెంకటేశం పేర్కొన్నారు. ఆదివారం ఉదయం స్థానిక జిల్లా కేంద్రంలోని టీఎస్‌యూటీఎఫ్ కార్యాలయంలో ప్రముఖ విద్యావేత్త చుక్కా రామయ్య మార్గదర్శకత్వంలో నడుస్తున్న 'ప్రగతి విద్యా నికేతన్' (హైదరాబాద్) 6, 7 తరగతుల ఉచిత ప్రవేశాల కోసం ప్రవేశ పరీక్షను నిర్వహించారు. ఈ సందర్భంగా పరీక్షా పత్రాలను విడుదల చేసిన అనంతరం ఆయన మాట్లాడుతూ.. 1995లో హైదరాబాద్ శివారులోని ప్రగతి నగర్‌లో ప్రారంభమైన ఈ ట్రస్ట్ గత మూడు దశాబ్దాలుగా విద్య, వైద్య రంగాల్లో విశేష సేవలందిస్తోందని కొనియాడారు. గ్రామీణ ప్రాంతాల్లోని పేద విద్యార్థులను ఎంపిక చేసి వారికి డిగ్రీ వరకు ఉచితంగా నాణ్యమైన విద్యను వసతిని కల్పిస్తోందని తెలిపారు. విద్యార్థులను స్థిరపడే వరకు భరోసా కల్పిస్తూ.. విద్యార్థులు తమ కాళ్లపై తాము నిలబడే వరకు అవసరమైన ఆర్థిక వనరులను కూడా ట్రస్ట్ సమకూరుస్తోంది. ఇప్పటికే కొన్ని వందల మంది విద్యార్థులు ఈ సంస్థ ద్వారా ఉన్నత విద్యను అభ్యసించి సమాజంలో స్థిరపడ్డారని వెంకటేశం గుర్తుచేశారు. పేద విద్యార్థులు ఇటువంటి సువర్ణ అవకాశాలను సద్వినియోగం చేసుకొని ఉన్నత శిఖరాలను అధిరోహించాలని ఆయన ఆకాంక్షించారు.ఈ కార్యక్రమంలో టీఎస్‌యూటీఎఫ్ జిల్లా కార్యదర్శులు గేర నరసింహ, నలపరాజు వెంకన్న, కొమ్రరాజు సైదులు, సి.హెచ్. రవీందర్, పరీక్షా పర్యవేక్షకులు (ఎగ్జామినర్స్) మరియు విద్యార్థుల తల్లిదండ్రులు పాల్గొన్నారు.

పేదల సంక్షేమమే ప్రభుత్వ ధ్యేయం

- గుత్తా సుఖేందర్ రెడ్డి
- 48 మంది లబ్ధిదారులకు రూ. 19 లక్షల సీఎంఆర్‌ఎఫ్ చెక్కుల పంపిణీ..

నల్గొండ, మహా : పేద ప్రజల సంక్షేమం కోసం తెలంగాణ ప్రభుత్వం అంకితభావంతో పని చేస్తోందని రాష్ట్ర శాసన మండలి చైర్మన్ గుత్తా సుఖేందర్ రెడ్డి పేర్కొన్నారు. ఆదివారం నల్గొండలోని తన క్యాంపు కార్యాలయంలో ఏర్పాటు చేసిన కార్యక్రమంలో 48 మంది లబ్ధిదారులకు ముఖ్యమంత్రి సహాయ నిధి (CMRF) ద్వారా మంజూరైన రూ. 19,00,000 విలువైన చెక్కులను ఆయన పంపిణీ చేశారు. ఈ సందర్భంగా ఆయన మాట్లాడుతూ ముఖ్యమంత్రి నేతృత్వంలో రాష్ట్రవ్యాప్తంగా అనేక అభివృద్ధి, సంక్షేమ పథకాలు దిగ్విజయంగా అమలవుతున్నాయని కొనియాడారు.ఆరోగ్య సమస్యలతో ఇబ్బంది పడుతున్న నిరుపేదలకు సీఎంఆర్‌ఎఫ్ పథకం ఒక వరమని ఇది ఎంతో మంది ప్రాణాలను నిలబెడుతోందని ఆయన తెలిపారు. రాష్ట్రాభివృద్ధిని కాంక్షిస్తూ ప్రభుత్వం ప్రవేశపెడుతున్న పథకాలు అట్టడుగు వర్గాలకు చేరువవుతున్నాయని పేర్కొన్నారు. అర్హులైన ప్రతి ఒక్కరూ ప్రభుత్వ పథకాలపై అవగాహన పెంచుకుని వాటిని సద్వినియోగం చేసుకోవాలని గుత్తా సుఖేందర్ రెడ్డి ఈ సందర్భంగా సూచించారు.ఈ కార్యక్రమంలో స్థానిక నాయకులు, ప్రజాప్రతినిధులు మరియు లబ్ధిదారులు పాల్గొన్నారు. సకాలంలో తమకు ఆర్థిక సాయం అందడం పట్ల లబ్ధిదారులు హర్షం వ్యక్తం చేశారు.

ఓడి గెలిచా జనం సేవలోనే తరిస్తా..

- పల్ల జ్యోతిక రవికుమార్
- గాంధీనగర్ గుండెల్లో చెరగని ముద్ర ఓడినా వీడని జనం ప్రేమ..
- ఉచిత మెగా వైద్య శిబిరానికి తరలి వచ్చిన 39వ డివిజన్ ప్రజలు..

నల్గొండ టౌన్, మహా: మున్సిపల్ ఎన్నికల ఫలితాలు కేవలం అంకెలే కానీ ప్రజల మనసుల్లో సంపాదించుకున్న స్థానం శాశ్వతం. పదవులు రావచ్చు, పోవచ్చు, ప్రజలకు సేవ చేయాలనే సంకల్పం నా ప్రాణం ఉన్నంత వరకు మరువలేనని 39వ డివిజన్‌లో సింహం గుర్తు పై పోటీ చేసి కొద్ది ఓట్లతో ఓటమి చెందిన పల్ల జ్యోతిక రవి కుమార్ అన్నారు. గాంధీనగర్ డివిజన్ ప్రజల ఆరోగ్యం పట్ల బాధ్యతతో ఏర్పాటు చేసిన మెగా ఉచిత వైద్య శిబిరానికి అనూహ్య స్పందన లభించింది.

జనం ప్రేమ ముందు ఓటమి చిన్నబోయింది..

వైద్య శిబిరానికి తరలివచ్చిన జనసందోహాన్ని ఉద్దేశించి రవికుమార్ మాట్లాడుతూ.. ఎన్నికల్లో విజయం దక్కకపోయినా ప్రజలు చూపుతున్న ఆదరాభిమానాలు చూస్తుంటే తానూ ఎన్నడూ ఓడిపోలేదనే భావన కలుగుతోందని అన్నారు. ఓటమి అనేది కేవలం నా పేరు ముందు చేరిన ఒక పదం మాత్రమే. కానీ 'సేవ' అనేది నా రక్తంలోనే ఉంది. గాంధీనగర్ ప్రజలు నాపై చూపిస్తున్న ఈ గౌరవం, నమ్మకం వెలకట్టలేనివి ఈ ప్రేమను తలుచుకుంటే కళ్లు చెమర్చుతున్నాయి అని ఆయన పేర్కొన్నారు. కష్టకాలంలో తన వెన్నంటి ఉండి ప్రజా సేవలో తనను నడిపిస్తున్న తన కుటుంబ సభ్యులకు ఆయన ప్రత్యేక కృతజ్ఞతలు తెలిపారు. వారి ప్రోత్సాహం లేకపోతే ఈ స్థాయి సేవ చేయడం సాధ్యపడేది కాదని కొనియాడారు. గెలుపు అంటే కేవలం ఓట్లు రావడం మాత్రమే కాదు, ప్రజల కష్టాల్లో పాలుపంచుకోవడం అని ఈ రోజు తనకు అర్థమైందని ఆనందం వ్యక్తం చేశారు. ప్రజల ఆశీస్సులే తన మార్గదర్శకాలని నా జీవితాన్ని గాంధీనగర్ డివిజన్ ప్రజల సేవకే అంకితం చేస్తానని ఆయన పునరుద్ఘాటించారు. ఈ హెల్త్ క్యాంప్‌కు విచ్చేసి విజయవంతం చేసిన ప్రతి ఒక్కరికీ హృదయపూర్వక ధన్యవాదాలు తెలిపారు. వైద్య శిబిరంలో వందలాది మందికి ఉచితంగా పరీక్షలు నిర్వహించి మందులను పంపిణీ చేశారు..

తెలంగాణ మానవ హక్కుల కమిషన్ చైర్ పర్సన్ ను కలిసిన కలెక్టర్

మంచిర్యాల, మహా: తెలంగాణ రాష్ట్ర మానవ హక్కుల కమిషన్ చైర్ పర్సన్ డాక్టర్ జస్టిస్ షమీం అక్తర్ ను మంచిర్యాల జిల్లా కలెక్టర్ కుమార్ దీపక్ ఆదివారం మర్యాదపూర్వకంగా కలిసి పుష్పగుచ్ఛం అందజేశారు. జన్నారం మండల కేంద్రం హరిత హోటల్ కు తన పర్యటనలో భాగంగా వచ్చిన సందర్భాన్ని పురస్కరించుకొని కలెక్టర్ కలిసినట్లు వెల్లడించారు.

సాయంత్రం వేళల్లో సేద తీసుకునేలా ఉండాలి

- క్యాతనపల్లిలో చెరువు సుందరీకరణ పనులు ప్రారంభించిన మంత్రి

మందమర్రి, మహా : సాయంత్రం వేళల్లో సేద తీసుకునేలా కుర్మపల్లి, క్యాతనపల్లి చెరువు సుందరీకరణ పనులు చేపట్టాలని తెలంగాణ రాష్ట్ర కార్మిక, మైనింగ్ శాఖ మంత్రి డాక్టర్ గడ్డం వివేకానంద అన్నారు. ఆదివారం క్యాతనపల్లి మున్సిపాలిటీ 10వ వార్డులో 2.09 కోట్ల రూపాయల వ్యయంతో కుర్మపల్లి/క్యాతనపల్లి చెరువు సుందరీకరణ పనులకు శంకుస్థాపన చేశారు. ఈ సందర్భంగా మంత్రి మాట్లాడుతూ క్యాతనపల్లి మున్సిపాలిటీ అభివృద్ధి దిశగా మరో ముఖ్యమైన అడుగు పడిందని చెప్పారు. చెరువును అందంగా తీర్చిదిద్ది ఉదయం సాయంకాలం నడకలు, సాయంత్రం వేళల్లో విశ్రాంతి తీసుకునేలా మౌలిక సదుపాయాలు కల్పించాలని అధికారులకు సూచించారు. అంతేకాకుండా క్యాతనపల్లి మున్సిపాలిటీలో పలు వార్డుల్లో అభివృద్ధి కార్యక్రమాలు వేగంగా కొనసాగుతున్నాయని దాని పట్ల స్థానిక ప్రజలు ఆనందం వ్యక్తం చేస్తున్నట్లు ఆయన వెల్లడించారు.

కాంగ్రెస్ పార్టీలో చేరిన

పూలపల్లి వార్డు సభ్యులు

- కండువా కప్పి పార్టీలోకి ఆహ్వానించిన భీమ్ భరత్
- కాంగ్రెస్ ప్రభుత్వం తోనే రాష్ట్ర అభివృద్ధి

రంగారెడ్డి జిల్లా ప్రతినిధి మహా: కాంగ్రెస్ ప్రభుత్వం ప్రతి వర్గానికి న్యాయం చేస్తూ, గ్రామాల అభివృద్ధికి పెద్దపీట వేస్తుందని భీమ్ భరత్ అన్నారు. పూలపల్లి గ్రామ పంచాయతీ వార్డ్ మెంబర్లు, భీమ్ భరత్ సమక్షంలో కాంగ్రెస్ పార్టీలో చేరారు. రంగారెడ్డి జిల్లా, నవాబుపేట్ మండలం, పూలపల్లి గ్రామ సర్పంచ్ ఆధ్వర్యంలో, 4, 5వ వార్డు సభ్యులు, చేవెళ్ల నియోజకవర్గం కాంగ్రెస్ పార్టీ ఇంచార్జ్ పామేనా భీమ్ భరత్ సమక్షంలో ఆయన చేతుల మీదుగా కాంగ్రెస్ పార్టీ కండువా కప్పి, వార్డు సభ్యులను పార్టీలోకి సాదరంగా ఆహ్వానించారు. అనంతరం భీమ్ భరత్ మాట్లాడుతూ కాంగ్రెస్ పార్టీ అధికారంలోకి వచ్చిన నాటి నుంచి అభివృద్ధి సంక్షేమం పట్ల ప్రత్యేక దృష్టి సారించి ప్రజా సేవకే అంకితమైందని, ముఖ్యమంత్రి రాష్ట్ర ప్రజల కోసం ప్రత్యేక చొరవ తీసుకొని అనేక సంక్షేమ పథకాలను అందించడం జరుగుతుందని ఆయన అన్నారు. కాంగ్రెస్ ప్రభుత్వం తోనే రాష్ట్రం అభివృద్ధి చెందుతుందని, గత పది సంవత్సరాల కాలంలో రాష్ట్ర ప్రజలు అనేక ఇబ్బందులు ఎదుర్కొన్నారని మండిపడ్డారు. తెలంగాణలో ప్రజలు కోరి తెచ్చుకున్న కాంగ్రెస్ ప్రభుత్వం ప్రతి వర్గానికి న్యాయం చేస్తూ, గ్రామాల అభివృద్ధికి పెద్దపీట వేస్తుందని ఆయన పేర్కొన్నారు. రాబోయే రోజుల్లో రాష్ట్రాన్ని అన్ని రంగాల్లో కాంగ్రెస్ ప్రభుత్వం ముందుకు తీసుకెళ్తుందని ఆయన ధీమా వ్యక్తం చేశారు. ఈ కార్యక్రమంలో కాంగ్రెస్ పార్టీ నాయకులు, కార్యకర్తలు పలువురు పాల్గొన్నారు.

యాసంగి సీజన్ రైతు భరోసా నిధులు విడుదల

- జిల్లాలోని రైతుల ఖాతాలో నేడు రైతు భరోసా నిధులు
- 2 లక్షల 89 వేల 448 మంది రైతులకు 137 కోట్లు జమ
- రైతులు రైతు భరోసా నిధులు సద్వినియోగం చేసుకోవాలి
- జిల్లా వ్యవసాయ శాఖ అధికారిని ఉష

రంగారెడ్డి జిల్లా ప్రతినిధి మహా: సిద్ధిపేట జిల్లా నర్మెట్టలో రాష్ట్ర ముఖ్యమంత్రి రేవంత్ రెడ్డి, రైతు భరోసా మొదటి విడత నిధులు విడుదల చేసిన కార్యక్రమాన్ని, వి.సి.యూనిట్ ద్వారా రంగారెడ్డి జిల్లాలో 58 రైతు వేదికల్లో, రైతులు ప్రత్యక్ష ప్రసారం ద్వారా వీక్షించారు. జిల్లా వ్యవసాయ అధికారి ఉష, ఉద్యానవన శాఖ అధికారి సురేష్ అబ్దుల్లాపూర్మెట్ రైతు వేదిక నుండి రైతులతో కలిసి ప్రత్యక్ష ప్రసారాన్ని వీక్షించడం జరిగింది. రైతు సంక్షేమానికి ప్రభుత్వం కట్టుబడి ఉందని రాష్ట్ర ముఖ్యమంత్రి రేవంత్ రెడ్డి అన్నారు.

2 లక్షల 89 వేల 448 మంది రైతులకు 137 కోట్లు జమ..

జిల్లాలోని 2 లక్షల 89 వేల 448 మంది రైతులకు ఎకరానికి 6 వేల రూపాయల చొప్పున 137.11 కోట్లు మొదటి విడతగా వారి ఖాతాల్లో నేడు రైతు భరోసా జమ కానున్నట్లు వ్యవసాయ శాఖ అధికారి ఉష తెలిపారు. రైతులు పెట్టుబడి సాయంగా రైతు భరోసా నిధులు సద్వినియోగం చేసుకుని యాసంగి పంటలను వ్యవసాయ, ఉద్యాన శాఖ అధికారుల సలహాలు, సూచనలు పాటించి లాభదాయకం వ్యవసాయం చేయాలని సూచించారు.

ఆయిల్ ఫామ్ ఫ్యాక్టరీని సందర్శించిన జిల్లా రైతులు...

రంగారెడ్డి జిల్లా నుంచి ఆదివారం నాలుగు బస్సులలో, తలకొండపల్లి, మాడుగుల, ఆమనగల్, కేశంపేట్, షాబాద్ మండలాలకు చెందిన సుమారు 200 మంది రైతులు, సిద్దిపేట జిల్లాలో నిర్వహించిన ముఖ్యమంత్రి కార్యక్రమంలో పాల్గొన్నారు. అనంతరం సిద్దిపేట జిల్లా, నంగునూరు మండలం నర్మెట్టలో నూతనంగా నిర్మించిన ఆయిల్ ఫామ్ ఫ్యాక్టరీని రాష్ట్ర ముఖ్యమంత్రి రేవంత్ రెడ్డి చేతుల మీదుగా ప్రారంభించిన సందర్భంగా, ఆయిల్ ఫామ్ ఫ్యాక్టరీని జిల్లా రైతులు సందర్శించడం జరిగింది.. ఆదివారం సిద్ధి పేట జిల్లాలో ప్రజా పాలన ప్రగతి ప్రణాళిక కార్యక్రమంలో భాగంగా నంగునూరు మండలం నర్మెట్టలో కొత్తగా నిర్మించిన ఆయిల్ ఫాం ప్యాక్టరీ సిఎం రేవంత్ రెడ్డి ప్రారంభించిన అనంతరం జరిగిన సభలో యాసంగి సీజన్ కు పెట్టుబడి సాయంగా రైతు భరోసా విధులు మంత్రులతో కలిసి విడుదల చేశారు. రాష్ట్రంలో 70 లక్షల మంది రైతులకు 9 వేల కోట్ల రూ.లు విడతలు వారీగా రైతుల ఖాతాల్లో 45 రోజుల్లో జమ చేయనున్నట్లు తెలిపారు. ఆదివారం మొదటి విడత 3590 కోట్ల రైతు భరోసా విడుదల చేసినట్లు తెలిపారు. రైతులు పంట మార్పిడి చేయాలని కూరగాయలు, జొన్నలు తదితర పంటలు పండించాలని అన్నారు.

రైతు ఉత్సవాలకు జిల్లా నుంచి బస్సులు

మంచిర్యాల జిల్లా వ్యవసాయ అధికారి సురేఖ

మంచిర్యాల, మహా : ప్రభుత్వం సిద్దిపేటలోని నర్మెట గ్రామంలో తలపెట్టిన రైతు ఉత్సవాలకు మంచిర్యా జిల్లా నుండి 2 బస్సులు ఏర్పాటు చేసినట్లు జిల్లా వ్యవసాయ శాఖ అధికారి సురేఖ తెలిపారు. జిల్లా కేంద్రంలోని వ్యవసాయ శాఖ ఎ. డి. ఎ. కార్యాలయం నుండి ఆత్మ చైర్మన్ ఎస్. మురళి, వ్యవసాయ శాఖ ఏడిఏ, మండల వ్యవసాయ అధికారులు, చెన్నూర్, భీమిని డివిజన్ల రైతులతో బస్సు జెండా ఊపి బస్సును ప్రారంభించారు. మంచిర్యాల డివిజన్ లోని దండేపల్లి, లక్షెట్టిపేట, హాజీపూర్, జన్నారం మండలాల రైతులతో లక్షెట్టిపేట మండల కేంద్రం లోని వ్యవసాయ మార్కెట్ కమిటీ నుండి ఒక బస్సు రైతు ఉత్సవాలకు బయలుదేరిందని తెలిపారు.

ప్రమాదాలు జరిగితే రిపోర్టులు రాయడంలేదు

- కాసిపేట-2 గనిలో యాజమాన్యం, గుర్తింపు సంఘం వింత నాటకం
- పైరవీలు వాళ్ళవే...విమర్శలు వాళ్ళవే
- గుర్తింపు సంఘం ఏఐటియుసి యాజమాన్యానికి తొత్తుగా మారింది

మందమర్రి, మహా : మందమర్రి ఏరియా వివిధ గనులలో ప్రమాదాలు జరిగితే యాజమాన్యం ప్రమాద రిపోర్టులు రాయడంలేదని ఐ.ఎన్.టి.యు.సి. మందమర్రి ఏరియా ఉపాధ్యక్షులు దేవి భూమయ్య, కేంద్ర కమిటీ సీనియర్ ఉపాధ్యక్షులు కాంపల్లి సమ్మయ్యలు ఆరోపించారు.ఆదివారం ఐఎన్టియుసి కార్యాలయంలో వారు విలేకరుల సమావేశం నిర్వహించారు. అనంతరం వారు మాట్లాడుతూ కాసిపేట2 గనిలో ప్రమాదం జరిగిన కార్మికులు చికిత్స కొరకు రామకృష్ణాపూర్ ఏరియా ఆసుపత్రికి వెళితే ఆ గనిలోని సూపర్వైజర్ లను యాజమాన్యం ఆసుపత్రికి పంపి మీకు రోజువారీగా మాస్టర్లు వేస్తాం అవసరమైతే మూడు నెలల పాటు సర్ఫేస్ లో ఉంచుతాం రిపోర్టులు అవసరం లేదని సర్ది చెప్తూతూ కార్మికుల నష్టపరుస్తున్నారని ఆయన స్పష్టం చేశారు. ఆయా కార్మికులకు ఏదైనా జరగరాని ఘటన జరిగితే ఎవరు బాధ్యత వహిస్తారని వారు ప్రశ్నించారు. గత కొన్ని సంవత్సరాలుగా మందమర్రి లో కంపెనీ గృహాలు లేని కార్మికులకు హెచ్ఆర్ఏ (ఇంటి అద్దె) ను యాజమాన్యం చెల్లించడం లేదని ఆరోపించారు. మున్సిపాలిటీ పరిధిలో ఉన్న కార్మికులకు కంపెనీ గృహం లేనట్లయితే హెచ్ఆర్ఏ చెల్లించాలని యాజమాన్యానికి హితవు పలికారు. కార్మికుల సంక్షేమం కోసమే ఎర్ర జెండా అంటూ కల్లబొల్లి మాటలు చెప్పి సింగరేణి గుర్తింపు సంఘం గా గెలిచిన ఏఐటియుసి నేడు కార్మిక హక్కులను పరిరక్షించడం లేదని వారు ధ్వజమెత్తారు.

ఏప్రిల్ మాసంలో మెడికల్ బోర్డు

సింగరేణి కాలరీస్ కంపెనీలో ఏప్రిల్ మాసంలో మెడికల్ బోర్డు నిర్వహించేందుకు యాజమాన్యంపై ఐఎన్టియుసి ఒత్తిడి చేస్తుందని ఆ సంఘం కేంద్ర కమిటీ సీనియర్ ఉపాధ్యక్షులు కాంపల్లి సమ్మయ్య, మందమర్రి ఏరియా ఉపాధ్యక్షులు దేవి భూమయ్యలు పేర్కొన్నారు. గత కొన్ని నెలలుగా సింగరేణి గుర్తింపు సంఘం ఏఐటీయూసీ మెడికల్ బోర్డు నిర్వహించలేక పోయిందని ఆవేదన వ్యక్తం చేశారు. కంపెనీ వేసే తైలాలకు ఆశపడి గుర్తింపు సంఘం నేతలు యాజమాన్యంపై ఒత్తిడి చేయడం లేదని పేర్కొన్నారు. పైరవీలు వాళ్ళవే...విమర్శలు వాళ్ళవే నాని ఎద్దేవా చేశారు. సింగరేణి సంస్థతో మాట్లాడే సత్తా లేక మా యూనియన్ పై నిందారోపణలు చేస్తున్నారని వారు ధ్వజమెత్తారు. ప్రస్తుతం వేలమంది కార్మికులు మెడికల్ బోర్డు కొరకు ఎదురుచూస్తున్నారని వెల్లడించారు. ఆయా కార్మికుల ఆశలను ఐఎన్టియుసి సహకారం చేస్తుందని వారు భరోసా పలికారు. ఈ కార్యక్రమంలో ఆ యూనియన్ నేతలు చీఫ్ ఆర్గనైజింగ్ సెక్రెటరీ రామ్ శెట్టి నరేందర్, డిప్యూటీ ప్రధాన కార్యదర్శి సత్యనారాయణ, కేంద్ర కమిటీ కార్యదర్శి రాపర్తి శ్రీనివాస్, ఏరియా కార్యదర్శి ఓదెలు, పెట్టు కార్యదర్శి శనిగారపు రాములు, భీమారపు సదయ్య, కారుకూరి తిరుపతి, నూనె సాంబయ్య, కొప్పుల బాబు, కన్నయ్య, రాములు, కిషోర్, మధుబాబు, దేవేందర్ రెడ్డి, అనిల్ కుమార్, రవి, రాము, మల్లికార్జున్ తదితరులు ఉన్నారు.

యారం స్వరూపమ్మకి నివాళులు అర్పించిన కాంగ్రెస్ శ్రేణులు

బూర్గంపహాడ్ మహా : బూర్గంపాడు మండలం లక్ష్మీపురం గ్రామానికి చెందిన యారం స్వరూపమ్మ అనారోగ్య కారణాలతో ఆదివారం మరణించారు. ఆమె ఉప సర్పంచ్ యారం పున్నారెడ్డి గారి తల్లిగాను, మాజీ సొసైటీ చైర్మన్ పోతిరెడ్డి వెంకటేశ్వరరెడ్డి గారి సోదరిగా గ్రామంలో మంచి పేరు ఉంది యారం స్వరూపమ్మ మృతిపట్ల స్థానిక కాంగ్రెస్ నాయకులు తీవ్ర దిగ్భ్రాంతి వ్యక్తం చేశారు. ఆమె భౌతికదేహానికి పూలమాలలు వేసి నివాళులు అర్పించారు. ఈ సందర్భంగా కుటుంబ సభ్యులను పరామర్శించి ప్రగాఢ సానుభూతి తెలిపారు.ఈ కార్యక్రమంలో ఉమ్మడి జిల్లా డీసీసీబీ మాజీ డైరెక్టర్ తుళ్లూరి బ్రహ్మయ్య, బూర్గంపాడు మండల మాజీ జడ్పీటీసీ బట్టా విజయ్ గాంధీ, మండల కాంగ్రెస్ అధ్యక్షుడు దుగ్గెంపూడి కృష్ణారెడ్డి, జిల్లా మైనారిటీ అధ్యక్షుడు మహమూద్ ఖాన్, మండల కాంగ్రెస్ నాయకుడు కైపు శ్రీనివాస్ రెడ్డి పాల్గొన్నారు.

నేత్ర నిపుణుల సంఘానికి కొత్త కమిటీ

కండె దేవేందర్‌కు జిల్లా అధ్యక్ష బాధ్యతలు

పినపాక, మహా: భద్రాద్రి కొత్తగూడెం జిల్లా ఆప్టోమెట్రీ అసోసియేషన్‌కు నూతన కార్యవర్గం ఏర్పాటైంది.జిల్లా అధ్యక్షుడిగా కండె దేవేందర్ ఎన్నికయ్యారు. వైస్ ప్రెసిడెంట్‌గా ప్రేమ్, జనరల్ సెక్రటరీగా నరేంద్ర, వర్కింగ్ ప్రెసిడెంట్‌గా ప్రసన్న, ట్రెజరర్‌గా రమేష్, ఆర్గనైజేషన్ సెక్రటరీగా ద్రోణ ఎన్నికైనట్లు రాష్ట్ర కమిటీ ప్రకటించింది. కంటి సమస్యల పరిష్కారమే లక్ష్యం.ఈ సందర్భంగా కండె దేవేందర్ మాట్లాడుతూ జిల్లాలో ఆప్టోమెట్రీకి సంబంధించిన సమస్యల పరిష్కారం కోసం కృషి చేస్తానని తెలిపారు.రాష్ట్ర అధ్యక్షుడు సురేష్, ఆర్ఆర్ నేత్రాలయ ఎండీ భగవాన్, జిల్లా మాజీ అధ్యక్షులు రాజేష్, రమేష్ఆధ్వర్యంలో ఈ ఎన్నికలు నిర్వహించబడినట్లు తెలిపారు. ఈ బాధ్యతలు అప్పగించిన పెద్దలకు దేవేందర్ కృతజ్ఞతలు తెలిపారు.

మందమర్రిలో మినీ ట్యాంక్ బండ్ సుందరీకరణకు 2. కోట్ల 31 లక్షలు

రాష్ట్ర కార్మిక శాఖ మంత్రి గడ్డం వివేకానంద

మందమర్రి, మహా : మందమర్రిలో మినీ ట్యాంక్ బండ్ సుందరీకరణకు 2. కోట్ల 31 లక్షలు రూపాయలు విడుదల చేసినట్లు తెలంగాణ రాష్ట్ర కార్మిక ఉపాధి మైనింగ్ శాఖ మంత్రి గడ్డం వివేకానంద తెలిపారు. ఆదివారం ఊరు మందమర్రి చెరువు సుందరీ వికరణ పనులకు భూమి పూజ నిర్వహించారు. ఈ సందర్భంగా మంత్రి మాట్లాడుతూ గత పాలకులు మినీ ట్యాంక్ బండ్ సుందరీకరణ కొరకు పట్టించుకోలేదని తెలిపారు. వారి నిర్లక్ష్యం కారణంగా చెరువు చుట్టుపక్కల ప్రాంతం అస్తవ్యస్తంగా ఉందని పేర్కొన్నారు. పట్టణ ప్రజల ఆనందం ఆహ్లాదం కొరకు చెరువు సుందరీకరణ 2 కోట్ల 31 లక్షల వ్యయంతో చేపట్టినట్లు వివరించారు. ప్రజల అవసరాలను దృష్టిలో పెట్టుకొని ఇలాంటి అభివృద్ధి కార్యక్రమాలను మరింత విస్తరించేందుకు తమ ప్రభుత్వం కట్టుబడి ఉందని మంత్రి స్పష్టం చేశారు. ఈ కార్యక్రమంలో మంచిర్యాల జిల్లా కలెక్టర్ కుమార్ దీపక్, మున్సిపల్ కమిషనర్ తుంగ పిండి రాయలింగు, కాంగ్రెస్ మందమర్రి పట్టణ అధ్యక్షులు నోముల ఉపేందర్ గౌడ్, బండి సదానందం యాదవ్, పుల్లూరి లక్ష్మణ్, గుడ్ల రమేష్, ఆకారం రమేష్, మద్దెల విజయ్, పైడిమల్ల నర్సింగ్, ఎర్ర రాజు తదితరులు పాల్గొన్నారు.

04 మహా పత్రిక
WWW.MAHAADAILY.COM | సినిమా వార్తలు | MOVIE NEWS | సోమవారం, తిరుపతి | 23-03-2026
ANN తెలుగు

షకీరా భారత్ పర్యటన బ్రేక్

పశ్చిమ ఆసియాలో తీవ్రమవుతున్న ఘర్షణల కారణంగా షకీరా భారత సంగీత కచేరీ వాయిదా పడిందని నిర్వాహకులు తెలిపారు. ఏప్రిల్‌లో ముంబై, ఢిల్లీలలో జరగాల్సిన ఈ ప్రదర్శనలను "భౌగోళిక రాజకీయ పరిస్థితి, ప్రాంతీయ ఉద్రిక్తతల" కారణంగా వాయిదా వేస్తున్నట్లు ప్రకటించారు. టిక్కెట్లు కొనుగోలు చేసిన అభిమానులకు పూర్తిగా డబ్బు వాపసు ఇవ్వబడుతుందని చెప్పారు.

ఈ కార్యక్రమం గురించి నిర్వహాకులు ఇలా ప్రకటించారు. "ప్రస్తుత భౌగోళిక రాజకీయ పరిస్థితులు, ప్రాంతీయ ఉద్రిక్తతల కారణంగా.. షకీరా పాల్గొనవలసిన 'ఫీడింగ్ ఇండియా కాన్సర్ట్' మరో తేదీకి వాయిదా వేయబడింది. అభిమానుల రక్షణే మా యూనిట్ అత్యంత ప్రాధాన్యత ఇస్తుంది. టిక్కెట్లు కొనుగోలు చేసిన వారందరికీ పూర్తి వాపసు ఇవ్వబడుతుంది," అని డిస్ట్రిక్ట్ అప్‌డేట్స్ ఇన్‌స్టాగ్రామ్ తమ హ్యాండిల్‌లో ఒక పోస్ట్ పేర్కొంది.

కొత్త తేదీని త్వరలో ప్రకటిస్తామని క్లారిటీ ఇచ్చారు. కొలంబియన్ సింగర్ షకీరా మత్తెక్కించే గాత్రంతో ప్రపంచవ్యాప్తంగా కోట్లాది మంది అభిమానులను సొంతం చేసుకుంది. భారత్‌లో తొలిసారి ముంబైలో(2007) ఒక అద్భుతమైన కచేరీ చేసింది. ఇక్కడ అదే ఆమెకు తొలి ప్రదర్శన కావడం విశేషం. ప్రస్తుతం తన కొత్త ఆల్బమ్, "లాస్ ముజెరెస్ యా నో లోరన్ వరల్డ్ టూర్" (Las Mujeres Ya No Lloran World Tour) తో సంచలనం సృష్టిస్తోంది. ఈ క్రమంలో ప్రపంచవ్యాప్తంగా ఆమె ప్రదర్శనలు ఇస్తోంది.

ఆ మాత్రం దానికి పెళ్లి ఎందుకు?

ఈ మధ్య చాలా మంది హీరోయిన్లు పెళ్లి చేసుకోమనే చెబుతున్నారు. మరికొంతమంది అయితే తనకు నచ్చిన అబ్బాయి దొరికితే చేసుకుంటా..లేదంటే సింగిల్‌గానే ఉంటామని అంటున్నారు. తాజాగా కన్నడ బ్యూటీ ఐశ్వర్య లక్ష్మి కూడా అదే కామెంట్ చేసింది. జీవితంలో పెళ్లి అనేది తప్పనిసరి కాదని, తోడు కావాలనుకుంటే సహజీవనం బెటర్ అని చెబుతోంది ఈ 34 ఏళ్ల సుందరి. తాజాగా ఆమె ఓ ఇంటర్వ్యూలో మాట్లాడుతూ..'గత 30 ఏళ్ల నా జీవితంలో పెళ్లి చేసుకున్న జంటలను ఎన్నో చూశా. వారిలో సంతోషంగా జీవితం గడుపుతున్నవారు చాలా తక్కువ. పెళ్లి తర్వాత భాగస్వామి కెరియర్‌లో ఆటంకాలు కలగడం నన్ను ఆలోచింపజేశాయి. ఒకప్పుడు అందరి అమ్మాయిల్లాగానే నేను కూడా పెళ్లి చేసుకోవాలని కలలు కన్నాను. నా ప్రొఫైల్‌ని మ్యాట్రిమోనీ వెబ్‌సైట్‌లోనూ పెట్టాను. అయితే నా ఫోటో చూసి ఫేక్ ప్రొఫైల్ అనుకున్నారు. అదే సమయంలో నాకు పెళ్లి వ్యవస్థపై నమ్మకం పోయింది.

నా ఆలోచనలు పూర్తిగా మారిపోయాయి. ఇద్దరు వ్యక్తుల మధ్య మనశ్శాంతి, తృప్తి ఉండాలి. అయితే అది పెళ్లితోనే సాధ్యం కాదని అర్థమైంది. నాకు కూడా తోడుగా ఉండే భాగస్వామి కావాలి. కానీ ఆ బంధం నిలబడడానికి పెళ్లి అనే ట్యాగ్ అవసరం లేదు. ఇద్దరి మధ్య మంచి అవగాహన, గౌరవం ఉంటే.. సహజీవనం చేయడం బెటర్. పెళ్లి చేసుకుని విడిపోవడం కంటే పెళ్లి కంటే ముందే సహజీవనం చేయడమే మంచిది.' అని ఐశ్వర్య చెప్పుకొచ్చింది. ఐశ్వర్య లక్ష్మి సినీ కెరీర్ విషయానికొస్తే.. ఎంబీబీఎస్ పూర్తి చేసిన డాక్టర్ అయ్యాక 2017లో నందలవర నాడు నాడ్ ఒరు ఆవాలా సినిమాతో తన సినీ కెరీర్‌ని ప్రారంభించింది. మణిరత్నం తెరకెక్కించిన పొన్నియన్ సెల్వన్ సినిమాలో నటించి మంచి గుర్తింపు సంపాదించుకుంది. ప్రస్తుతం రోహిత్ కెపి దర్శకత్వంలో వస్తున్న 'సంబరాల ఏటిగట్టు' సినిమాలో సాయి ధరమ్ తేజ్‌కి జోడీగా నటిస్తోంది.

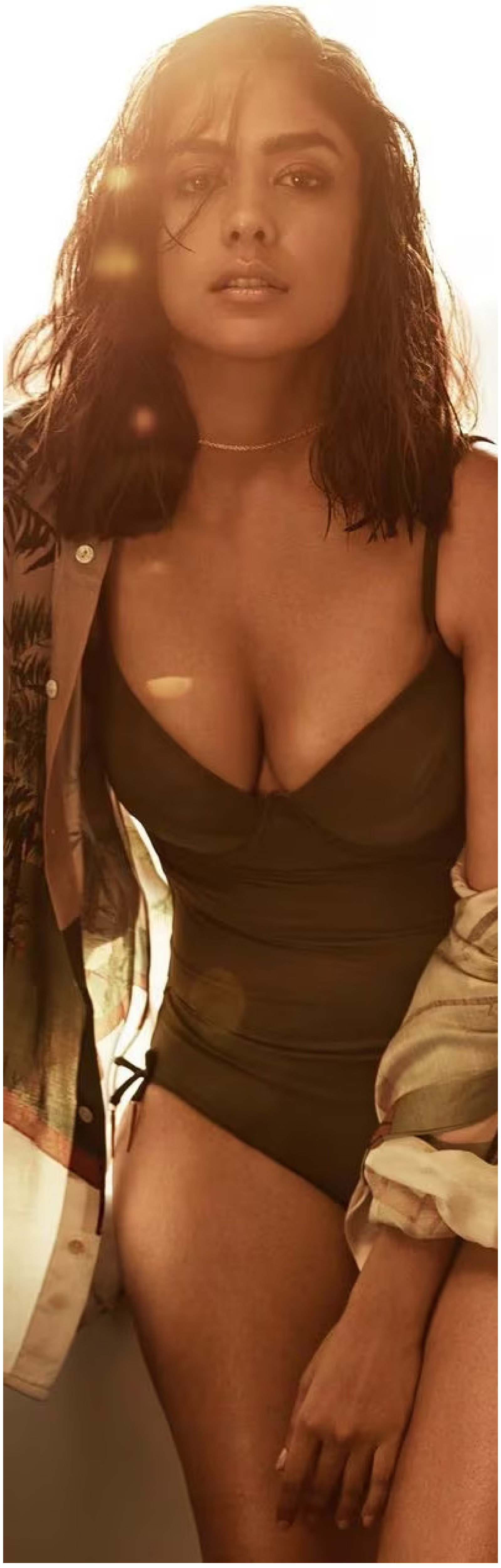

ఫిక్స్ చేశారా?

రామ్ చరణ్ హీరోగా నటిస్తున్న సినిమా 'పెద్ది'.. మరో నెల రోజుల్లో థియేటర్లలోకి రానుంది. ఇప్పటికే షూటింగ్ నడుస్తుండటంతో వాయిదా పడే అవకాశాలు ఉన్నాయని రూమర్స్ వస్తున్నాయి. మరోవైపు చరణ్ పుట్టినరోజున ఓవర్సీస్ బుకింగ్స్ ఓపెన్ అవుతాయని అధికారికంగా ప్రకటించడంతో వాయిదా లాంటిది లేదని పరోక్షంగా క్లారిటీ ఇచ్చినట్లయింది. అయితే ఈ మూవీలోని ఐటమ్ సాంగ్ ఎవరు చేస్తారా అనే ప్రశ్న కూడా ఇంకా అలానే మిగిలిపోయింది. ఫైనల్‌గా దానికి సమాధానం దొరికేసినట్లు కనిపిస్తోంది.

గతంలో 'పెద్ది' ఐటమ్ కోసం పూజా హెగ్డే, ఆయేషా ఖాన్, మృణాల్ ఠాకుర్.. ఇలా చాలా పేర్లు వినిపించాయి. కానీ పాట షూటింగ్ ఇంకా బ్యాలెన్స్ ఉండేసరికి ఎవరిని తీసుకున్నారనే విషయం బయటకు రాలేదు. చివరకు ఇప్పుడు ముందు అనుకున్న వాళ్లలో మృణాల్ ఠాకుర్‌ని ఫిక్స్ చేసినట్లు తెలుస్తోంది. వచ్చే నెలలో ఈమె హీరోయిన్‌గా చేసిన 'డకాయిట్' రిలీజ్ కానుంది. దీని ప్రమోషన్స్‌లో పాల్గొనేందుకు ప్లస్ 'పెద్ది' సాంగ్ చేసేందుకుగానూ రాబోయే కొన్నిరోజులు ఈమె హైదరాబాద్‌లోనే ఉండనున్నట్లు తెలుస్తోంది.

ఈ ఐటమ్ పాటలో చరణ్‌మృణాల్‌తో పాటు జాన్వీ కపూర్ కూడా కాసేపు కనిపిస్తుందని అంటున్నారు. బుచ్చిబాబు దర్శకత్వం వహిస్తున్న ఈ సినిమా స్పోర్ట్స్ బ్యాక్‌డ్రాప్ విలేజ్ డ్రామాగా తెరకెక్కించారు. కన్నడ స్టార్ హీరో శివరాజ్ కుమార్, జగపతిబాబు తదితరులు కీలక పాత్రలు చేశారు. ఏఆర్ రెహమాన్ సంగీతమందించాడు. ఇప్పటికే రెండు పాటలు రిలీజ్ కాగా రెండూ సూపర్ హిట్ అయ్యాయి.

EDITOR, PRINTER,PUBLISHER AND OWNED BY KANDI RAMACHANDRA REDDY, PRINTED AT 19-12-458, BAIRAGIPATTEDA, TIRUPATHI - 517501, A.P., REGD NO : APTEL/2014/58382. PH NO : 6300992296, Email : mahapathrika2003@gmail.com.
PUBLISHED AT 43/A, MLA Colony, Road No. 12, Banjara Hills, Hyderabad. Telangana- 500034. Corporate Office : 43/A, MLA Colony, Road No. 12, Banjara Hills, Hyderabad. Telangana, IN - 500034