Follow: @mahaadaily

20-12-2025

మహా పత్రిక

శనివారం, హైదరాబాద్

సంపుటి- 22 సంచిక- 361 పేజీలు-08 వెల-రూ.6

PUBLISHED FROM HYDERABAD | TIRUPATI REGISTERED NUMBER: APTEL/2003/09316 WWW.EPAPER.MAHAADAILY.COM

టాప్ న్యూస్

కమలం గూటికి నటి ఆమని

- నేడు మధ్యాహ్నం 12 గంటలకు బీజేపీలో చేరిక

02

ఇన్‌స్టాగ్రామ్ కొత్త రూల్

- యూజర్లకు అలర్ట్

03

హైదరాబాద్‌లో రకుల్ ప్రీత్

- రీఎంట్రీపై సంచలన వ్యాఖ్యలు
- తెలుగు సినిమాలను మిస్ అవుతున్నా

03

డియర్ కలెక్టర్

క్రియేటివిటీలో ఫస్ట్.. అడ్మినిస్ట్రేషన్‌లో బెస్ట్

ప్రజల మనసు గెలిచిన కలెక్టరమ్మ

కరీంనగర్ జిల్లా కలెక్టర్ పమేలా సత్పతిపై ప్రశంసలు

వినూత్న పంథాలో విప్లవాత్మక కార్యక్రమాల అమలు..

ముఖ్యమంత్రి రేవంత్ రెడ్డి ప్రశంసలు

ప్రత్యేక అల్బమ్ రూపకల్పన..

ముఖ్యమంత్రి ప్రశంసలు..

ప్రత్యేక కథనం 4లో

మగిసిన పార్లమెంట్ సమావేశాలు

వాడివేడిగా వింటర్ సెషన్

ఢిల్లీ, మహా: పార్లమెంటు శీతాకాల సమావేశాలు నిరవధికంగా వాయిదా పడ్డాయి. డిసెంబర్ 1న ప్రారంభమైన పార్లమెంట్ శీతాకాల సమావేశాలు శుక్రవారంతో ముగిశాయి. మొత్తం 15 రోజుల పాటు పార్లమెంట్ ఉభయ సభలు పనిచేశాయి. శుక్రవారం లోక్‌సభలో సభ్యులు జాతీయ గీతం ఆలపించిన తర్వాత స్పీకర్ ఓం బిర్లా సభను నిరవధికంగా వాయిదా వేశారు.

మిగతా 2లో

సహకార సమరం

సీఎం రేవంత్ అనూహ్య ఎత్తుగడ

9 డీసీసీబీలు.. 906 పీఏసీఎస్ లకు.. త్వరలోనే ఎన్నికలు

రిజర్వేషన్లు లేకపోవడంతో పాతపద్ధతిలోనే ఎన్నికలు నిర్వహించే ఛాన్స్

గత ఎన్నికల తరహాలోనే విడతల వారీగా ఎన్నికలు.. ఎక్కువగా ఏకగ్రీవమయ్యే ఛాన్స్

హైదరాబాద్, మహా:

గ్రామపంచాయతీ ఎన్నికల విజయాల ఊపులో ఉన్న ప్రభుత్వం సహకార సమరానికి సై అంటోంది. అందరూ ఎంపీటీసీ, జడ్పీటీసీ, మునిసిపల్ ఎన్నికలపై చర్చించుకుంటుండగా, రిజర్వేషన్లతో సంబంధం లేని సహకార ఎన్నికలను పూర్తిచేయాలని ముఖ్యమంత్రి రేవంత్ రెడ్డి భావిస్తున్నట్లు తెలుస్తోంది. పొడిగింపులతో సాగుతున్న రాష్ట్రంలోని ప్రాథమిక వ్యవసాయ సహకార సంఘం చైర్మన్లు, డైరెక్టర్ల పాలక వర్గాలను ప్రభుత్వం రద్దు చేసింది. తొమ్మిది జిల్లాల డీసీసీబీలను కూడా పాలకమండళ్ల కాలపరిమితి ముగియడంతో రద్దు చేస్తూ ఉత్తర్వులు జారీచేసింది. శుక్రవారం డీసీసీబీల బాధ్యతలు కలెక్టర్లు స్వీకరించారు. పీఏసీఎస్‌లకు పర్సన్ ఇన్‌ఛార్జిలను నియమించాలని వ్యవసాయశాఖ ఉత్తర్వుల్లో పేర్కొంది. తదుపరి ఉత్తర్వులు వచ్చే వరకు ఈ ఇన్‌ఛార్జిలు కొనసాగుతారని పేర్కొంది. రాష్ట్రంలో ఉమ్మడి జిల్లాల ప్రకారం తొమ్మిది డీసీసీబీలు, వీటి పరిధిలో 906 పీఏసీఎస్ లు ఉన్నాయి. రాష్ట్రవ్యాప్తంగా 12 లక్షలమందికి పైగా రైతులు ఈ సంఘాల్లో సభ్యులుగా ఉన్నారు. పంచాయతీ ఊపులో ఉన్న సీఎం ఈ సహకార ఎన్నికలను సంక్రాంతి సమయంలో

మిగతా 2లో

తెలంగాణలో మావోయిస్టు పార్టీకి బిగ్ షాక్

డీజీపీ శివధర్ రెడ్డి సమక్షంలో లొంగిపోయిన

41 మంది మావోయిస్టులు

సీఎం రేవంత్ పిలుపుమేరకే లొంగుబాటు

గణపతి, మల్లరాజారెడ్డి కూడా శాంతిమార్గంలోకి రావాలి డీజీపీ శివధర్ రెడ్డి

హైదరాబాద్, మహా:

తెలంగాణలో మావోయిసస్టుపార్టీకి బిగ్ షాక్ తగిలింది. దండకారణ్య స్పెషల్ జోనల్ కమిటీ కి చెందిన 41 మంది మావోయిస్టు క్యాడర్ తెలంగాణ డీజీపీ శివధర్ రెడ్డి సమక్షంలో ఆయుధాలు వీడి జనజీవన స్రవంతిలో చేరారు. ఈ లొంగుబాటుతో పార్టీకి కోలుకోలేని నష్టం వాటిల్లినట్లు పోలీసు వర్గాలు తెలిపాయి. లొంగిపోయిన వారిలో దాదాపు 24 ఏళ్లుగా అజ్ఞాతంలో ఉన్న ఎర్రగొల్ల రవి అలియాస్ సంతోష్, 21 ఏళ్లుగా అజ్ఞాతంలో ఉన్న కోర్సా లచ్చు, కనికారపు ప్రభంజన్, అర్బన్ ఏరియా, పీడీఎస్‌యూ సభ్యుడితో పాటు ఆరుగురు డివిజనల్ కమిటీ సభ్యులు), 12 మంది ఏరియా కమిటీ సభ్యులు 23 మంది పార్టీ సభ్యులు ఉన్నారు. ఈ మేరకు వారి నుంచి గన్స్, మూడు AK47 రైఫిల్స్, ఐదు ఎస్ ఎల్ ఆర్ రైఫిల్స్, ఏడు ఎన్ సాస్ రైఫిల్స్, ఒక బీజీఎల్ గన్, నాలుగు యూబీజీఎల్ తుపాకులు, ఒక 303 రైఫిల్,

మిగతా 2లో

23 నుంచి బడులకు క్రిస్మస్ సెలవులు

షెడ్యూల్ విడుదల చేసిన సర్కారు

హైదరాబాద్, మహా: తెలంగాణ రాష్ట్రవ్యాప్తంగా ఉన్న అన్ని ప్రభుత్వ, ప్రైవేటు పాఠశాలలకు క్రిస్మస్ సెలవుల షెడ్యూల్‌ను సర్కారు ఖరారు చేసింది. పండుగ

మిగతా 2లో

కొండగట్టు అంజన్నపై పవన్ కళ్యాణ్ భక్తి

- టీటీడీ నుండి రూ. 30 కోట్ల నిధుల మంజూరు!
- మొక్కు తీర్చుకున్న డిప్యూటీ సీఎం
- వారాహి సాక్షిగా ఇచ్చిన మాట నిలబెట్టుకున్న జనసేనాని
- అంజన్న చెంత భక్తుల కోసం అత్యాధునిక వసతులు!

హైద్రాబాద్, మహా: ఆంధ్రప్రదేశ్ ఉప ముఖ్యమంత్రి పవన్ కళ్యాణ్ తన ఇష్టదైవమైన కొండ గట్టు అంజన్నపై ఉన్న భక్తిని చాటుకున్నారు. రాజకీయ ప్రస్థానంలో తనకు వెన్నంటి ఉండి, విజయాలను చేకూర్చిన ఆ క్షేత్ర అభివృద్ధి కోసం ఆయన ప్రత్యేక చొరవ తీసుకున్నారు. తన సిఫార్సు మేరకు తిరుమల తిరుపతి దేవస్థానం (టీటీడీ) నుండి ఏకంగా 30 కోట్ల రూపాయల భారీ నిధులను మంజూరు చేయించడంలో కీలక పాత్ర పోషించారు.

మిగతా 2లో

బ్రహ్మపుత్రపై చైనా జల యుద్ధం

- 14.5 లక్షల కోట్లతో డ్రాగన్ 'సూపర్ డ్యామ్'
- జల గండం నుంచి గట్టెక్కేలా భారత్ వ్యూహం
- అరుణాచల్ ప్రదేశ్‌లో భారీ రిజర్వాయర్.. చైనాకు చెక్!

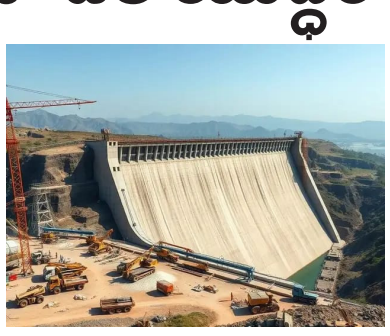

ఢిల్లీ, మహా: పొరుగు దేశం చైనా మరోసారి తన కుటిల బుద్ధిని ప్రదర్శిస్తోంది. సరిహద్దుల్లో కవ్వింపు చర్యలకే పరిమితం కాకుండా, ఇప్పుడు నదీ జలాలను ఆయుధంగా మలుచుకుని భారత్‌ను ఇబ్బందుల్లోకి నెట్టేందుకు కుట్ర పన్నుతోంది. బ్రహ్మపుత్ర నదిపై గతంలో ఎన్నడూ లేని విధంగా అత్యంత భారీ స్థాయిలో 'సూపర్ డ్యామ్' నిర్మాణానికి చైనా శ్రీకారం చుట్టింది. సుమారు 14.5 లక్షల కోట్ల భారీ వ్యయంతో టిబెట్ స్వయంప్రతిపత్తి

మిగతా 3లో

తెలంగాణ ప్రో బాస్కెట్‌బాల్ లీగ్

పోటీలను ప్రారంభించిన టీపీసీసీ అధ్యక్షులు మహేష్ గౌడ్

హైదరాబాద్, మహా:

తెలంగాణ ప్రో బాస్కెట్ బాల్ పోటీలను టీపీసీసీ అధ్యక్షులు , ఎమ్మెల్సీ బొమ్మ మహేష్ కుమార్ గౌడ్ ప్రారంభించారు. యువతలో క్రీడాస్ఫూర్తి, ఆరోగ్య చైతన్యం పెంపొందించడంలో ఇలాంటి లీగ్‌లు కీలకమని పేర్కొన్నారు. క్రీడల అభివృద్ధికి, యువ క్రీడాకారులకు మరింత అవకాశాలు కల్పించేందుకు కాంగ్రెస్ ప్రభుత్వం కట్టుబడి ఉన్నదని పీసీసీ చీఫ్ స్పష్టం చేశారు. స్టేడియం నిండా ఉత్సాహం క్రీడాభిమానుల హర్షధ్వానాల నడుమ లీగ్ ప్రారంభమైంది.

వరంగల్ పోలీస్ కమిషనరేట్‌లో బదిలీల కలకలం

పోస్టింగ్ లో ఆరు నెలలకే పరిమిత మవుతున్న అధికారులు

డబ్ల్యూఎస్డి లో మూడు స్టేషన్లకు బదిలీలు తప్పవా?

వరంగల్, మహా ; వరంగల్ పోలీస్ కమిషనరేట్ పరిధిలో వరంగల్ హన్మకొండ నగరంలో విధులు నిర్వహిస్తున్న పలువురు అధికారుల కుర్చీలు కదలనున్నాయా? పోలీసు అధికారులు విధి నిర్వహణ పక్కన పెట్టి పలు వివాదాల్లో తలదూరుస్తున్న ఇన్‌స్పెక్టర్ల పై బదిలీ వేటు

మిగతా 5లో

పేద విద్యార్థి విద్యారుణం కోసం తన ఇల్లు ష్యూరిటీ పెట్టిన మాజీ మంత్రి హరీష్ రావు

- విద్యార్థి వ్యక్తిగత అవసరాల కోసం లక్ష రూపాయలు ఇచ్చిన నేత
- చర్చనీయాంశమైన హరీష్ ఉదారత

సిద్దిపేట, మహా : సిద్దిపేట ఎమ్మెల్యే, మాజీ మంత్రి తన్నీరు హరీశ్ రావు ఉదారతను చాటుకున్న తీరు ఇప్పుడు రాజకీయ వర్గాల్లోనూ, సామాన్య ప్రజల్లోనూ పెద్ద ఎత్తున చర్చనీయాంశమవుతోంది. పేద విద్యార్థుల చదువు కోసం రాజకీయ నాయకులు సాయం చేయడం చూస్తుంటాం, కానీ ఒక విద్యార్థిని భవిష్యత్తు కోసం తన సొంత ఇంటినే హరీష్ రావు బ్యాంకులో తాకట్టు పెట్టారు. రాజకీయాల్లోనే కాదు, మానవత్వంలో నూ తనకు సాటి లేరని హరీశ్ రావు మరోసారి నిరూపించుకున్నారు. ఆపదలో ఉన్నామంటూ తన గడప తట్టిన ఒక సామాన్య టైలర్ కుటుంబానికి ఆయన కొండంత అండగా నిలిచారు. పీజీ వైద్య విద్య చదవాలని కలలు కంటున్న

మిగతా 3లో

రెండేళ్లలోనే తెలంగాణకు కొత్త దిశ

ప్రజల విశ్వాసాన్ని నిలబెట్టుకున్నాం

- మారుతున్న కాలానికి అనుగుణంగా పనితీరు మారాలి
- పీఆర్ఓల వర్క్‌షాపులో మంత్రి పొంగులేటి

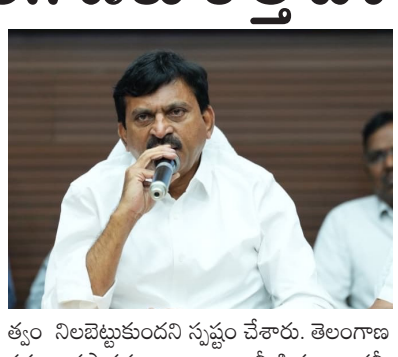

హైదరాబాద్, మహా : ముఖ్యమంత్రి రేవంత్ రెడ్డి నాయకత్వంలో ప్రజా ప్రభుత్వం, రెండేళ్ల పాలనలోనే తెలంగాణకు స్పష్టమైన కొత్త దిశను చూపించిందని రాష్ట్ర రెవెన్యూ, హౌసింగ్, సమాచార పౌర సంబంధాల శాఖ మంత్రి పొంగులేటి శ్రీనివాస్ రెడ్డి అన్నారు. ప్రజలు ఏ మార్పు కోరుకుని కాంగ్రెస్ పార్టీపై విశ్వాసం ఉంచారో, ఆ మార్పును కేవలం రెండేళ్లలోనే ప్రజల కళ్ల ముందుంచి నమ్మకాన్ని, విశ్వాసాన్ని ప్రజా ప్రభుత్వం నిలబెట్టుకుందని స్పష్టం చేశారు. తెలంగాణ సమాచార పౌర సంబంధాల శాఖ, మీడియా అకాడమీ సంయుక్త ఆధ్వర్యంలో నాంపల్లిలోని మీడియా అకాడమీలో జిల్లా ప్రజా సంబంధాల అధికారులతో

మిగతా 2లో

తెలంగాణలో మావోయిస్టు పార్టీకి
బిగ్ షాక్

(మొదటిపేజీ తరువాయి)

రెండు సింగిల్ షాట్ రైఫిల్స్, 24 ఎయిర్ గన్స్, 733 బీజీఎల్ షెల్స్, 08 షెల్స్ సహా భారీ మందుగుండు సామగ్రిని పోలీసులు స్వాధీనం చేసుకున్నారు. ఈ ఆయుధాల మొత్తం విలువ రూ.కోట్లలో ఉంటుందని అంచనా వేస్తున్నారు.

సీఎం రేవంత్ పిలుపుమేరకు లొంగిపోయారు- డీజీపీ శివధర్ రెడ్డి

మావోయిస్టులు లొంగిపోయి జనజీవన స్రవంతిలో కలవాలని ముఖ్యమంత్రి రేవంత్ రెడ్డి ఇచ్చిన పిలుపు, పునరావాస విధానాల నేపథ్యంలో పెద్ద ఎత్తున మావోయిస్టులు లొంగిపోయారని డీజీపీ శివధర్ రెడ్డి వివరించారు. ముఖ్యమంత్రి రేవంత్ రెడ్డి ఇచ్చిన పిలుపు, ప్రభుత్వ పునరావాస విధానాలు, అనారోగ్య సమస్యలు మరియు అడవిలో మారుతున్న పరిస్థితుల వల్ల వీరంతా బయటకు వచ్చినట్లు పేర్కొన్నారు. లొంగిపోయిన వారికి తెలంగాణ ప్రభుత్వం నుండి పూర్తి సహకారం అందిస్తుందని భరోసానిచ్చారు. ప్రతి ఒక్కరికీ పునరావాసం ప్యాకేజీ కింద లొంగిపోయిన 41 మందికి కలిపి ప్రభుత్వం తరఫున మొత్తం రూ.1.46 కోట్ల నగదు బహుమతిని అందజేయనున్నట్లుగా తెలిపారు. తక్షణ సహాయం కింద ఒక్కొక్కరికి రూ.25 వేలు ఇవాళ పంపిణీ చేస్తున్నామని అన్నారు. వాటితో పాటు ఆయుధాలకు విడిగా నగదు బహుమతిని కూడా ప్రభుత్వం అందిస్తుందని.. వాటిలో ఎల్ఎంజీ రైఫిల్‌కు రూ.5 లక్షలు, ఏకే472కు 4 లక్షలు ఇస్తామని అన్నారు. ఈ లొంగుబాటు మావోయిస్టులకు పెద్ద దెబ్బ అని, పార్టీలో అంతర్గత గందరగోళం పెరిగిందని డీజీపీ ఈ సందర్భంగా వ్యాఖ్యానించారు. లొంగిపోయిన వారిలో ముగ్గురు రాష్ట్ర స్థాయి కీలక నేతలు ఉన్నారు. 31 ఏళ్ల సుదీర్ఘ అజ్ఞాతవాసం గడిపిన కొయ్యడ సాంబయ్య అలియాస్ ఆజాద్, 32 ఏళ్లుగా అడవిలోనే ఉన్న అప్పాసి నారాయణ అలియాస్ రమేష్‌తో పాటు దండకారణ్య స్పెషల్ జోనల్ కమిటీ సభ్యుడు ముత్యాకి సోము అలియాస్ ఎర్ర తమ పంథాను మార్చుకున్నారు. ఆజాద్, రమేష్‌లపై ప్రభుత్వం ఒక్కొక్కరికీ రూ. 20 లక్షల చొప్పున రివార్డులు ప్రకటించింది. లొంగిపోయిన మొత్తం 37 మందిపై ఉన్న రివార్డుల విలువ సుమారు రూ. 1,41,05,000 అని, ఈ మొత్తాన్ని నిబంధనల ప్రకారం వారి పునరావాసం కోసం అందజేస్తామని డీజీపీ వెల్లడించారు. ఇంకా అజ్ఞాతంలో ఉన్న సెంట్రల్ కమిటీ సభ్యులు గణపతి (కొంపాల లక్ష్మణరావు), మల్లరాజారెడ్డి, దేవ్జీ, గణేష్, విశ్వనాథ్ వంటి వారు కూడా హింసను వీడి శాంతి మార్గంలోకి రావాలని డీజీపీ పిలుపునిచ్చారు. అడవిలో పోరాటాల వల్ల ఒరిగేదేమీ లేదని, ప్రజాస్వామ్య వ్యవస్థలో భాగస్వాములు కావాలని కోరారు. లొంగిపోయే వారికి ఎటువంటి వేధింపులు ఉండవని, ప్రభుత్వం అన్ని రకాలుగా అండగా ఉంటుందని భరోసా ఇచ్చారు.

సహకార సమరం

(మొదటిపేజీ తరువాయి)

పూర్తిచేయాలని డిసైడ్ అయినట్లు తెలుస్తోంది. వీటికి రిజర్వేషన్లతో సంబంధం లేకపోవడం, రాజకీయ జోక్యం తక్కువగా ఉండనుండడంతో ఫటాఫట్ పూర్తి చేయాలని సీఎం యోచిస్తున్నట్లు తెలుస్తోంది. ముఖ్యమంత్రి రేవంత్ హయాంలో దేశంలో ఎక్కడా చేయని రీతిలో రుణమాఫీ చేయగా, సన్నవడ్లకు రూ.500 బోనస్ ఇస్తున్నారు. యూరియా ఇబ్బందులు తీర్చేందుకు ఇపుడు యాప్ ద్వారా యూరియా అందించాలని నిర్ణయించారు. రైతుభరోసా కూడా సమయానికి అందిస్తున్నారు. రైతాంగం మద్దతు రేవంత్ ప్రభుత్వానికి ఉండడం వల్లే పంచాయతీల్లో అద్భుత ఫలితాలు వచ్చాయని, సహకార ఎన్నికలు జరిగినా ఫలితాలు ఏకపక్షంగానే ఉంటాయని అంచనా వేస్తున్నారు.

ఐదేళ్ళకోసారి

తెలంగాణలో పెరిగిన జిల్లాలకు అనుగుణంగా డీసీసీబీల సంఖ్యను పెంచాలని గతంలో కేసీఆర్ అధికారంలో ఉన్న సమయంలో ప్రయత్నించినా ఆర్ బీఐ నిబంధనలు, నాబార్డు ఆంక్షలు అంగీకరించలేదు. డీసీసీబీలు ఆర్ బీఐ నియంత్రణలో, నాబార్డు పర్యవేక్షణలో పనిచేసే బ్యాంకు. ఆర్ బీఐ విధానం.. విభజన కంటే బ్యాంకుల విలీనానికే మొగ్గు చూపుతోంది. ఈ నేపథ్యంలో డీసీసీబీల విభజన అసాధ్యంగా అధికారులు నిర్ణయానికొచ్చారు. రాష్ట్రంలో ప్రతీ జిల్లాలో పంచాయతీ ఎన్నికల తరహాలో విడతల వారీగా ఎన్నికలు జరగనున్నాయి. షెడ్యూల్ ఇస్తే వారం, పదిరోజుల్లో ఒక్కో విడత ఎన్నికలు పూర్తికానున్నాయి. 2019 డిసెంబర్ 28న ఎన్నికలు జరగ్గా, 2020 జనవరి 6 నుండి 18 వరకు వివిధ విడతల్లో ఎన్నికలు జరిగాయి. ఈ దఫా కూడా అదే తరహాలో ఎన్నికలు జరగవచ్చని తెలుస్తోంది.

రైతు సంక్షేమం లక్ష్యంగా...

ఈ ఏడాది ఆగస్టు 14వ తేదీతో పీఏసీఎస్‌ల పదవీకాలం ముగిసింది. వ్యవసాయాభివృద్ధి, రైతు సంక్షేమం కోసం కేంద్ర, రాష్ట్ర ప్రభుత్వాలు ప్రాథమిక వ్యవసాయ సహకార పరపతి సంఘాల (పీఏసీఎస్)ను ఏర్పాటు చేసింది. ఈ సహకార సొసైటీల నిర్వహణకు ఎన్నికల ద్వారా పాలకవర్గాలను నియమిస్తుంది. సొసైటీల సామర్థ్యాలకు అనుగుణంగా చైర్మన్, వైస్ చైర్మన్, డైరెక్టర్లు ఉంటారు. ఎన్నికైన పాలకవర్గాలు ప్రభుత్వం ద్వారా వ్యవసాయ, దాని అనుబంధ రంగాల అభివృద్ధికి రైతుల సంక్షేమానికి అమలయ్యే పథకాలను అందిస్తాయి. ప్రతి ఐదేళ్లకు ఒకసారి ఎన్నికల ద్వారా ఈ పాలకవర్గాలను ప్రభుత్వం నియమిస్తుంది. 2020, జనవరి ఫిబ్రవరిలో కేసీఆర్ ప్రభుత్వం ఎన్నికలు జరపగా, ఈ ఎన్నికల ద్వారా పదవులు పొందిన వారి పదవి కాలం ఈ ఏడాది ఫిబ్రవరితో ముగిసింది. వారి పదవీ కాలాన్ని పొడిగించి ఇపుడు పాలకవర్గాలను రద్దుచేశారు.

కాంగ్రెస్ దే జోరు

రాష్ట్రంలో డీసీసీబీ ఎన్నికలు జరిగితే కాంగ్రెస్ దే జోరు ఉంటుందని, ఒక్క మెదక్ లో పోటీ ఉంటుంది తప్ప మిగతా అన్ని జిల్లాలు కాంగ్రెస్ పార్టీ సునాయాసంగా డీసీసీబీలు, డీసీఎంఎస్ చైర్మన్ పదవులను, డైరెక్టర్ పదవులను కైవసం ,చేసుకుంటుందని అంచనా వేస్తున్నారు. ప్రభుత్వం ఇప్పటికిపుడు ఎన్నికలు నిర్వహిస్తుందా.. మరికొంత కాలం వేచిచూస్తుందా అన్నది వారం రోజుల్లో స్పష్టం కానుంది.

23 నుంచి బడులకు
క్రిస్మస్ సెలవులు

షెడ్యూల్ విడుదల చేసిన సర్కారు

(మొదటిపేజీ తరువాయి)

నేపథ్యంలో బడులకు విరామం ఇస్తూ విద్యాశాఖ ఈ మేరకు అధికారిక ప్రకటన విడుదల చేసింది. ఈ విరామ దినాలను పాఠశాలల స్వభావాన్ని బట్టి రెండు విభాగాలుగా విభజించారు. క్రైస్తవ మత సంబంధిత మిషనరీ పాఠశాలలకు ఈ నెల 23వ తేదీ నుంచి 27వ తేదీ వరకు ఐదు రోజుల పాటు సెలవులు ఇచ్చారు. ఈ విద్యాసంస్థలు తిరిగి ఈ నెల 28వ తేదీన పునఃప్రారంభమవుతాయి. మిగిలిన సాధారణ పాఠశాలలకు ఈ నెల 24వ తేదీ నుంచి 26వ తేదీ వరకు మూడు రోజుల పాటు విరామం ఉంటుంది. ఇవి తిరిగి ఈ నెల 27వ తేదీన యథావిధిగా నడుస్తాయి. పండుగ ప్రాముఖ్యతను దృష్టిలో ఉంచుకుని ఈ సెలవులను కేటాయించినట్లు అధికారులు స్పష్టం చేశారు. ప్రభుత్వ నిబంధనల ప్రకారం అన్ని విద్యాసంస్థలు ఈ ఆదేశాలను కచ్చితంగా అమలు చేయాలని విద్యాశాఖ సూచించింది.

ప్రపంచ వేదికపై వలస జీవుల గోస

- ఆస్కార్ రేసులో 'హోమ్ బౌండ్' అరుదైన మైలురాయి!
- అకాడమీ జాబితాలో భారతీయ ముద్ర
- పుష్ప, కుబేరాలను దాటి ఆస్కార్ బరిలో నిలిచిన జాన్వీ కపూర్ చిత్రం!
- డాల్బీ థియేటర్ సాక్షిగా నీరజ్ ఘైవాన్ మ్యాజిక్..
- లాక్‌డౌన్ వేదనకు అంతర్జాతీయ గుర్తింపు
- జనవరి 22న తేలనున్న తుది నామినేషన్ల భాగ్యం!

హైదరాబాద్, మహా: ప్రపంచ సినీ యవనికపై భారతీయ జెండా మరోసారి రెపరెపలాడింది. ప్రతిష్టాత్మక 98వ అకాడమీ అవార్డుల బరిలో మన దేశం నుంచి 'హోమ్ బౌండ్' చిత్రం సగర్వంగా నిలిచింది. 2026 మార్చి 15న లాస్ ఏంజెలెస్‌లోని డాల్బీ థియేటర్ వేదికగా జరగనున్న ఆస్కార్ వేడుకల కోసం అకాడమీ విడుదల చేసిన 12 విభాగాల షార్ట్‌లిస్ట్‌లో ఈ సినిమా చోటు సంపాదించుకుంది. 2025 ఏడాది పొడవునా విడుదలైన వందలాది చిత్రాలను పరిశీలించిన అకాడమీ, భారత్ నుంచి నీరజ్ ఘైవాన్ దర్శకత్వం వహించిన ఈ హృద్యమైన గాథను ఉత్తమ అంతర్జాతీయ ఫీచర్ ఫిల్మ్ విభాగంలో తదుపరి స్థాయికి ఎంపిక చేయడం విశేషం. గతంలో 'ఆర్ఆర్ఆర్' సృష్టించిన ప్రభంజనంతో పెరిగిన ఆస్కార్ ఆశలను ఈ చిత్రం మళ్లీ సజీవం చేసింది. నిజానికి ఈసారి ఆస్కార్ బరిలో భారత్ నుంచి 'పుష్ప 2', 'కుబేరా', 'కన్నప్ప' వంటి భారీ బడ్జెట్ సినిమాలు, కమర్షియల్ హంగులున్న చిత్రాలు ఎన్నో పోటీ పడ్డాయి. అయితే వాటన్నింటినీ వెనక్కి నెట్టి, సామాజిక వాస్తవికతను ప్రతిబింబించిన 'హోమ్ బౌండ్' అకాడమీ సభ్యుల మన్ననలు పొందింది. కోవిడ్ మహమ్మారి సృష్టించిన విలయం, లాక్‌డౌన్ సమయంలో లక్షలాది మంది వలస కార్మికులు పడ్డ వర్ణనాతీత కష్టాలను దర్శకుడు నీరజ్ ఘైవాన్ వెండితెరపై అత్యంత సహజంగా ఆవిష్కరించారు. చందన్ అనే దళిత యువకుడు, షోయిబ్ అనే ముస్లిం స్నేహితుడు తమ ఊరిని చేరుకోవడానికి చేసిన సాహసోపేత ప్రయాణం చూసేవారి గుండెలను పిండేస్తోంది. కుల వివక్ష, ఆకస్మిక నిరుద్యోగం, పేదరికం వంటి అంశాలను ఏమాత్రం నాటకీయత లేకుండా చూపించడమే ఈ సినిమాకు పెద్ద బలమైంది. నటన పరంగా జాన్వీ కపూర్ తన కెరీర్ బెస్ట్ పెర్ఫార్మెన్స్‌ను ఈ చిత్రంలో కనబరిచింది. ఇషాన్ ఖట్టర్, విశాల్ జెత్వా కూడా తమ పాత్రల్లో ఒదిగిపోయారు. గ్లామర్ పాత్రలకే పరిమితం కాకుండా, కంటెంట్ ఉన్న కథలను ఎంచుకోవడంలో జాన్వీ చూపిస్తున్న పరిణతి ఆమెకు ఆస్కార్ స్థాయి గుర్తింపును తెచ్చిపెట్టింది. టాలీవుడ్‌లో 'దేవర' వంటి మాస్ చిత్రాలతో అలరిస్తూనే, మరోవైపు ఇలాంటి సందేశాత్మక చిత్రాలతో గ్లోబల్ స్క్రీన్‌పై మెరవడం పట్ల విమర్శకులు ప్రశంసలు కురిపిస్తున్నారు. జనవరి 22న ప్రకటించబోయే తుది నామినేషన్ల జాబితాలో 'హోమ్ బౌండ్' పేరు ఉంటుందని చిత్ర యూనిట్ ఎంతో ధీమాగా ఉంది. నెట్‌ఫ్లిక్స్‌లో ఇప్పటికే దుమ్మురేపుతున్న ఈ చిత్రం, ఆస్కార్ అందుకుంటే భారతీయ సినిమా కీర్తి కిరీటంలో మరో మణిహారం చేరినట్లవుతుంది.

కొండగట్టు అంజన్నపై పవన్ కళ్యాణ్ భక్తి

టీటీడీ నుండి రూ. 30 కోట్ల నిధుల మంజూరు!

మొక్కు తీర్చుకున్న డిప్యూటీ సీఎం

వారాహి సాక్షిగా ఇచ్చిన మాట నిలబెట్టుకున్న జనసేనాని

అంజన్న చెంత భక్తుల కోసం అత్యాధునిక వసతులు!

(మొదటిపేజీ తరువాయి)

తెలంగాణలోని జగిత్యాల జిల్లాలో వెలసిన ప్రసిద్ధ పుణ్యక్షేత్రం కొండగట్టు అంజన్న ఆలయంతో పవన్ కళ్యాణ్ కు విడదీయలేని అనుబంధం ఉంది. రాజకీయాల్లో కీలక నిర్ణయాలు తీసుకునే ముందు లేదా ఏదైనా మహత్కార్యాన్ని ప్రారంభించే ముందు పవన్ కళ్యాణ్ ఈ ఆలయాన్ని సందర్శించడం ఆనవాయితీగా వస్తోంది. గతంలో ప్రజారాజ్యం పార్టీ స్థాపన సమయంలోనూ, అనంతరం జనసేన పార్టీ ఆవిర్భావ వేళ కూడా ఆయన ఇక్కడే ప్రత్యేక పూజలు నిర్వహించారు. ముఖ్యంగా ఏపీలో సంచలనం సృష్టించిన వారాహి యాత్రకు శ్రీకారం చుట్టే ముందు తన వారాహి వాహనానికి కొండగట్టులోనే శాస్త్రోక్తంగా పూజలు చేయించి ఎన్నికల రణక్షేత్రంలోకి అడుగుపెట్టారు. గత ఏడాది వారాహి దీక్షా సమయంలో ఈ ఆలయాన్ని సందర్శించినప్పుడు, అక్కడి మౌలిక సదుపాయాల కొరత , భక్తులు పడుతున్న ఇబ్బందులను ఆలయ అధికారులు పవన్ దృష్టికి తీసుకువచ్చారు. రాష్ట్ర విభజన తర్వాత కూడా తెలుగు రాష్ట్రాల మధ్య ఉన్న ఆధ్యాత్మిక బంధాన్ని గౌరవిస్తూ, ఈ క్షేత్రాన్ని అభివృద్ధి చేయాలని ఆయన నిశ్చయించుకున్నారు. ఆంధ్రప్రదేశ్ లో కూటమి ప్రభుత్వం అధికారంలోకి వచ్చి, తాను ఉప ముఖ్యమంత్రిగా బాధ్యతలు చేపట్టిన తర్వాత ఆ మాటను నిలబెట్టుకున్నారు. టీటీడీ ద్వారా మంజూరైన ఈ 30 కోట్ల రూపాయల నిధులతో ఆలయ పరిసరాల్లో భక్తుల సౌకర్యార్థం 100 గదుల వసతి సముదాయాన్ని నిర్మించనున్నారు. అలాగే స్వామివారి దీక్షలు చేపట్టే భక్తుల కోసం ప్రత్యేకంగా ఒక దీక్షా మండపాన్ని కూడా నిర్మించనున్నారు. త్వరలోనే దీనిపై ప్రభుత్వం నుండి మరియు టీటీడీ నుండి అధికారిక ప్రకటన వెలువడనుంది. తన సెంటిమెంట్‌ను కేవలం పూజలకే పరిమితం చేయకుండా, ఆ క్షేత్ర అభివృద్ధికి నిధులు ఇప్పించడం ద్వారా పవన్ కళ్యాణ్ అటు తెలంగాణ భక్తుల మనసులను కూడా గెలుచుకున్నారు.

కమలం గూటికి
నటి ఆమని

నేడు మధ్యాహ్నం 12 గంటలకు బీజేపీలో చేరిక

హైదరాబాద్, మహా: సినీ నటి ఆమని శనివారం కాషాయ తీర్థం పుచ్చుకోనున్నారు. మధ్యాహ్నం 12 గంటలకు నాంపల్లిలోని పార్టీ రాష్ట్ర కార్యాలయంలో బీజేపీ రాష్ట్ర అధ్యక్షుడు ఎన్. రామచందర్ రావు ఆధ్వర్యంలో ఆమె పార్టీలో చేరనున్నారు. ఈ మేరకు బీజేపీ వర్గాలు అధికారిక ప్రకటన విడుదల చేశాయి. వచ్చే స్థానిక సంస్థల ఎన్నికలను దృష్టిలో ఉంచుకుని బీజేపీ తన బలాన్ని పెంచుకునే పనిలో పడింది. ఇందులో భాగంగానే సినీ రంగానికి చెందిన ప్రముఖులను పార్టీలోకి ఆహ్వానిస్తోంది. గతంలోనే పలువురు నటులు బీజేపీలో చేరగా, ఇప్పుడు ఆమని రాక ప్రాధాన్యత సంతరించుకుంది.

ముగిసిన పార్లమెంట్ సమావేశాలు

(మొదటిపేజీ తరువాయి)

ఈ శీతాకాల పార్లమెంట్ సమావేశాలు ప్రారంభం నుంచే వాడీవేడీగా జరిగాయి. ఇండిగో సంక్షోభం, ఎస్ఐఆర్, ఎన్నికల సంస్కరణలు వంటి అంశాలపై సుదీర్ఘ చర్చ జరిగింది. ఈ సమయంలో అధికార, విపక్షాల మధ్య తీవ్ర వాగ్వాదాలు చోటు చేసుకున్నాయి. ఈ సెషన్ లో మొత్తం 59 బిల్లులను ప్రవేశపెట్టారు. ఎనిమిది బిల్లులను పార్లమెంట్ ఉభయ సభలు ఆమోదించాయి. అందులో ఎంజీనరేగా స్థానంలో తీసుకొచ్చిన వీబీ జీ రామ్ జీ బిల్లు, పౌర అణు రంగంలో ప్రైవేటు భాగస్వామ్యాన్ని అనుమతించే బిల్లులు, బీమా రంగంలో విదేశీ పెట్టుబడుల పరిమితిని 100 శాతానికి పెంచే బీమా సవరణ బిల్లు సహా మరికొన్ని ఉన్నాయి.

లోక్ సభ ఉత్పాదకత 111శాతం

పార్లమెంట్ శీతాకాల సమావేశాల్లో లోక్‌సభ ఉత్పాదకత 111 శాతంగా ఉందని స్పీకర్ ఓం బిర్లా ప్రకటించారు. సభ సజావుగా జరిగేందుకు లోక్‌సభ సభ్యులందరూ సహకరించారని వెల్లడించారు. సభ సజావుగా సాగేందుకు సహకరించిన ఎంపీలను కృతజ్ఞతలు తెలియజేశారు. మరోవైపు, పార్లమెంట్ శీతాకాల సమావేశాలు ముగింపు సందర్భంగా పార్లమెంటు హౌస్‌లోని తన చాంబర్‌లో లోక్ సభలోని పార్టీల నాయకులు, ఎంపీలతో స్పీకర్ ఓం బిర్లా సమావేశమయ్యారు. ఈ సమావేశంలో ప్రధాని మోదీ సైతం పాల్గొన్నారు.

121 శాతం పని చేసిన రాజ్యసభ

రాజ్యసభ వాయిదాకు ముందు సభను ఉద్దేశించి ఉపరాష్ట్రపతి సీపీ రాధాకృష్ణన్ ప్రసంగించారు. ఈ క్రమంలో శీతాకాల సమావేశాలలో రాజ్యసభ ఉత్పాదకత, నిర్మాణాత్మక చర్చలను హైలైట్ చేశారు. ఈ శీతాకాల సమావేశాలు తనకు చాలా ప్రత్యేకమైనవని అన్నారు. ఎందుకంటే తాను రాజ్యసభ ఛైర్మన్ పదవీ బాధ్యతలు స్వీకరించిన తర్వాత సభకు అధ్యక్షత వహించడం ఇదే మొదటిసారి అని అన్నారు. తనకు సహకరించిన ప్రధాని మోదీ, కేంద్ర మంత్రులు, కాంగ్రెస్ చీఫ్ మల్లికార్జున ఖర్గే, ఎంపీలందరికీ కృతజ్ఞతలు తెలిపారు. వారి ప్రోత్సాహాన్ని గొప్ప ప్రేరణకు మూలంగా అభివర్ణించారు. అలాగే రాజ్యసభ ఉత్పాదకత 121 శాతంగా ఉందని వెల్లడించారు. పార్లమెంట్ శీతాకాల సమావేశాల్లో రాజ్యసభ సభ్యులు తనకు బాగా సహకరించారని ఉపరాష్ట్రపతి సీపీ రాధాకృష్ణన్ పేర్కొన్నారు. చర్చల సందర్భంగా సభ ఆలస్యమైనా వేచి ఉన్నారని, భోజన విరామాన్ని కూడా దాటవేయడానికి అంగీకరించారని ప్రశంసించారు. ఈ సెషన్ లో భారీ సంఖ్యలో జీరో అవర్ నోటీసులు వచ్చాయని తెలిపారు. సగటున రోజుకు 84 కంటే ఎక్కువ జీరో అవర్ నోటీసులు వచ్చాయని స్పష్టం చేశారు. ఈ నోటీసులు మునుపటి సెషన్లతో పోలిస్తే 31శాతం పెరిగాయని గుర్తు చేశారు.

వెన్నుపోటు రాజకీయాల వల్లే పార్టీకి నష్టం

- ఏఐసీసీ, పీసీసీ క్రమశిక్షణ కమిటీకి ఫిర్యాదు చేస్తా
- వనపర్తి ఎమ్మెల్యే మేఘారెడ్డి సంచలన ప్రకటన

వనపర్తి, మహా: కాంగ్రెస్ పార్టీ సీనియర్ నాయకుల వెన్నుపోటు రాజకీయాల వల్ల కాంగ్రెస్ జెండా మోసిన కార్యకర్తలకు నష్టం జరిగిందని, సీనియర్ నేత వెన్నుపోటు వల్ల వనపర్తి నియోజకవర్గంలో 15 పంచాయతీలను కాంగ్రెస్ పార్టీ కోల్పోయిందని వనపర్తి ఎమ్మెల్యే మేఘారెడ్డి సంచలన ఆరోపణలు చేశారు. దీనిపై ఏఐసీసీ, పీసీసీ క్రమశిక్షణ కమిటీలకు ఆధారాలతో సహా అందజేస్తానన్నారు. వనపర్తి నియోజకవర్గం పరిధిలో ని 140 గ్రామపంచాయతీ స్థానాలకు ఇటీవల జరిగిన గ్రామసర్పంచ్ , వార్డు సభ్యుల ఎన్నికలలో రెండేళ్ల కాంగ్రెస్ పాలన పై ప్రజలు తమ సంతృప్తిని ఓటు రూపంలో తెలియజేశారని, కాంగ్రెస్ పార్టీ అసెంబ్లీ ఎన్నికలతో పోల్చుకుంటే స్థానిక గ్రామ పంచాయతీ ఎన్నికలలో గ్రామీణ ప్రాంతాలలో 35.09 శాతం పెరిగిందన్నారు. బీ.ఆర్.ఎస్ పార్టీకి వచ్చిన 51 గ్రామపంచాయతీ స్థానాలలో 1520 స్థానాలు కాంగ్రెస్ పార్టీ బలపరిచిన అభ్యర్థులు గెలుపొందే అవకాశం ఉన్నా కాంగ్రెస్ పార్టీ సీనియర్ నాయకుల వెన్నుపోటు రాజకీయాల కారణంగా కాంగ్రెస్ పార్టీ జెండా మోసిన కార్యకర్తలకు నష్టం జరిగిందని ఆరోపించారు. ఈ విషయమై ఏఐసీసీ క్రమశిక్షణ కమిటీకి, హైకమాండ్ కు లిఖిత పూర్వకంగా ఫిర్యాదు చేస్తానన్నారు. ఎమ్మెల్యే గా నాపై, నాగర్ కర్నూల్ ఎంపీ మల్లు రవి పై కోపం ఉంటే నేరుగా తమపై చూసుకోవాలని, కాంగ్రెస్ పార్టీకి విధేయులుగా ,జెండా మోసిన కార్యకర్తలను టార్గెట్ చేయడం ఏంటని ప్రశ్నించారు. కాంగ్రెస్ పార్టీ సీనియర్ నాయకులమని చెప్పుకుంటూ పార్టీకి ద్రోహం చేసే వాళ్ళ తీరును కాంగ్రెస్ పార్టీ మేధావులు,ప్రజలు గమనిస్తున్నారని, సీనియర్ నాయకులు సమాధానం చెప్పాల్సిన బాధ్యత ఉంటుందన్నారు. ఈ కార్యక్రమంలో వ్యవసాయ మార్కెట్ కమిటీ చైర్మన్ శ్రీనివాస్ గౌడ్, పెబ్బేరు వ్యవసాయ మార్కెట్ యార్డ్ అధ్యక్షురాలు ప్రమోదిని రెడ్డి, పీసీసీ సభ్యులు శంకర్ ప్రసాద్, మున్సిపల్ మాజీ చైర్మన్, వైస్ చైర్మన్, పట్టణ కాంగ్రెస్ పార్టీ నాయకులు, మాజీ కౌన్సిలర్లు, వివిధ మండలాల కాంగ్రెస్ పార్టీ నాయకులు కార్యకర్తలు తదితరులు పాల్గొన్నారు..

కలసి టీ తాగిన కాంగ్రెస్, బీజేపీ

ఢిల్లీ, మహా: ఢిల్లీ గడ్డకట్టే చలిలో ఉన్నా, పార్లమెంట్ లోపల మాత్రం ఇన్నాళ్లూ రాజకీయ వేడి కొనసాగింది. అయితే, శీతాకాల సమావేశాల ముగింపు సందర్భంగా స్పీకర్ ఓం బిర్లా శుక్రవారం మధ్యాహ్నం ఏర్పాటు చేసిన తేనీటి విందులో రాజకీయ వైరానికి తావులేకుండా పోయింది. ఈ పార్టీలో ప్రధాన ఆకర్షణగా నిలిచారు వాయనాడ్ ఎంపీ ప్రియాంక గాంధీ. రాహుల్ గాంధీ అందుబాటులో లేకపోవడంతో కాంగ్రెస్ ప్రతినిధిగా ఆమె హాజరయ్యారు. రక్షణ మంత్రి రాజ్‌నాథ్ సింగ్ పక్కన కూర్చున్న ప్రియాంక, అటువైపు ఉన్న ప్రధాని మోదీతో సరదాగా ముచ్చటించారు. "అలర్జీలను తగ్గించుకోవడానికి ఇటీవల వాయనాడ్ వెళ్ళినప్పుడు అక్కడ దొరికే ఒక మూలికను వాడాను.. అది బాగా పనిచేస్తోంది" అని ఆమె చెప్పగానే, మోదీ, రాజ్‌నాథ్ పగలబడి నవ్వారు. అప్పుడే ప్రధాని విదేశీ పర్యటనల గురించి ప్రియాంక ఆరా తీయగా.. "చాలా బాగా జరిగాయి" అని మోదీ బదులిచ్చారు. సమాజ్ వాదీ పార్టీ ఎంపీ ధర్మేంద్ర యాదవ్ మాట్లాడుతూ.. "సమావేశాలు మరికొన్ని రోజులు నిర్వహిస్తే బాగుండేది సార్" అని ప్రధానితో అన్నారు. దానికి మోదీ తనదైన శైలిలో స్పందిస్తూ.. "మీరు సభలో ఎంత గట్టిగా వాదిస్తారో తెలుసు.. మీ గొంతు నొప్పి రాకూడదనే తక్కువ రోజులు పెట్టాం" అని చమత్కరించడంతో అక్కడ నవ్వులు విరిశాయి. పాత పార్లమెంట్ భవనంలోని 'సెంట్రల్ హాల్' లాంటి ఏర్పాటు ఇక్కడ కూడా ఉండాలని ఎంపీలు కోరగా.. "అది పదవీ విరమణ చేసిన వారికి.. మీరు ఇంకా దేశానికి చాలా సేవ చేయాల్సి ఉంది, ఇప్పుడే విశ్రాంతి వద్దు" అని ప్రధాని అనడంతో ఎంపీలందరూ ఒక్కసారిగా నవ్వారు. ఎన్.కె. ప్రేమచంద్రన్ లాంటి ఎంపీలను సభకు బాగా సన్నద్ధమై వస్తున్నారంటూ ప్రధాని ప్రశంసించడం విశేషం. గతంలో స్పీకర్ టీ పార్టీలను బహిష్కరించిన ప్రతిపక్షం, ఈసారి మాత్రం పూర్తిస్థాయిలో హాజరైంది. స్పీకర్ నిర్ణయాల పట్ల మల్లికార్జున్ ఖర్గే సంతృప్తి వ్యక్తం చేస్తూ అందరినీ పంపడం ఒక సానుకూల పరిణామం. సుప్రియా సూలే, డి. రాజా వంటి హేమాహేమీలు కూడా ఈ 20 నిమిషాల పార్టీలో పాలుపంచుకుని, రాజకీయ పోరాటాల మధ్య మానవ సంబంధాలు ముఖ్యం అని చాటి చెప్పారు.

ఒత్తిడిలో బీఆర్ఎస్

అనుకూలంగా లేని మీడియా టార్గెట్

హైదరాబాద్, మహా: గత రెండేళ్ళుగా ఎదురవుతున్న వరుస ఓటములతో ఒత్తిడిలో ఉన్న బీఆర్ఎస్ ఇంకా సోషల్ గ్రౌండ్ లోనే యుద్ధం చేస్తోంది. బీఆర్ఎస్ ఎమ్మెల్సీ కల్వకుంట్ల కవిత ఇటీవల రామన్నా.. బీఆర్ఎస్ పనిచేయాల్సింది ప్రజల్లో సోషల్ మీడియాలో కాదు అంటూ హితవు పలికింది. తర్వాత కూడా అదే సోషల్ గ్రౌండ్ ను నమ్ముకుని అటు జూబ్లీహిల్స్ బైపోల్ లో, ఇటు పంచాయతీ ఎన్నికల్లో చతికిలపడింది. తెల్లారితే సీఎంపై విమర్శలు చేసేందుకు ప్రత్యేక సోషల్ మీడియా వ్యవస్థను ఏర్పాటుచేసుకున్న బిఆర్ఎస్ తమకు అనుకూలంగా లేని ఇతర మీడియాను టార్గెట్ చేస్తోంది. అనుభవజ్ఞులైన జర్నలిస్టుల నిర్వహణలో నడుస్తున్న ఎఎన్ఎన్ ఛానల్ కు బిఆర్ఎస్ పార్టీ నోటీసులిచ్చినట్లు ఆ పార్టీకి చెందిన వ్యక్తులు పలు సోషల్ మీడియా హ్యాండిల్స్ లో శుక్రవారం పోస్టులు పెట్టారు. తాజాగా జరిగిన పంచాయతీ ఎన్నికల్లో కాంగ్రెస్ పార్టీ 87 నియోజకవర్గాల్లో ఆధిక్యం సాధించగా, బిఆర్ఎస్ కేవలం ఆరు నియోజకవర్గాల్లోనే ఆధిక్యం సాధించింది. జూబ్లీహిల్స్ ఉప ఎన్నికల్లో బీఆర్ఎస్ ఓటమి కారణాల్లో బీఆర్ఎస్ అనుబంధ సోషల్ మీడియా కూడా కారణమన్న చర్చ ఆ పార్టీ సీనియర్ నేతల పోస్ట్ మార్టం లో వ్యక్తమైంది. కేసీఆర్ ఆలోచనలకు భిన్నంగా బిఆర్ఎస్ సోషల్ మీడియా టీమ్ కేటీఆర్ ను కూడా తప్పుదోవపట్టించే విధంగా పనిచేస్తున్నదన్న ప్రచారం ఆ పార్టీలోనే ఉంది. జూబ్లీహిల్స్ ఉప ఎన్నిక సమయంలో ఎఎన్ఎన్ పై పలువురు బెదిరింపులకు దిగగా, ఇపుడు పంచాయతీ ఎన్నికలు ముగిసిన అనంతరం మళ్ళీ ఎఎన్ఎన్ కు నోటీసులు ఇచ్చినట్లు ప్రచారం చేసుకుంటున్నారు.

వర్నిలో నకిలీ నోట్ల కలకలం

- బ్యాంకుకు రైతు తెచ్చిన రూ. 2.08 లక్షలు దొంగ నోట్లే!
- అప్పు తీర్చబోతే అడ్డంగా బుక్కయ్యాడు
- నిజామాబాద్ జిల్లాలో భారీగా పట్టుబడ్డ నకిలీ కరెన్సీ

హైదరాబాద్, మహా: నిజామాబాద్ జిల్లా వర్ని మండల కేంద్రంలో నకిలీ నోట్లు కలకలం సృష్టించాయి. పంట రుణం తీర్చి అప్పుల బాధ నుంచి విముక్తి పొందాలని భావించిన ఒక రైతుకు ఊహించని షాక్ తగిలింది. జలాల్‌పూర్ గ్రామానికి చెందిన నరెడ్ల చిన్న సాయిలు అనే రైతు గతంలో స్థానిక కెనరా బ్యాంకులో రుణం తీసుకున్నారు. ఆ అప్పును చెల్లించేందుకు గురువారం మధ్యాహ్నం ఆయన రూ. 2,08,500 నగదుతో బ్యాంకుకు చేరుకున్నారు. కౌంటర్‌లో ఆయన ఇచ్చిన నగదును బ్యాంకు సిబ్బ

చెన్నూర్ నియోజకవర్గం అభివృద్ధి కాంగ్రెస్‌తోనే సాధ్యం

రాష్ట్ర కార్మిక, ఉపాధి శిక్షణ, కర్మాగార, గనులు భూగర్భ శాఖ మంత్రి గడ్డం వివేకానంద

చెన్నూర్ / మంచిర్యాల, మహా : చెన్నూరు నియోజకవర్గం అభివృద్ధి కాంగ్రెస్ తోనే సాధ్యమవుతుందని తెలంగాణ రాష్ట్ర కార్మిక, ఉపాధి శిక్షణ, కర్మాగార, గనులు భూగర్భ శాఖ మంత్రి గడ్డం వివేకానంద అన్నారు. శుక్రవారం చెన్నూరులో అంబేద్కర్ కమ్యూనిటీ భవన ప్రారంభోత్సవానికి మంత్రి, జిల్లా కలెక్టర్ కుమార్ దీపక్ లు ముఖ్య అతిథులుగా హాజరయ్యారు. ఈ సందర్భంగా రాష్ట్ర మంత్రి మాట్లాడుతూ చెన్నూర్ నియోజకవర్గ అభివృద్ధికి కాంగ్రెస్ ప్రభుత్వం కట్టుబడి ఉందని చెప్పారు. ఇందులో భాగంగా చెన్నూర్ మండల కేంద్రంలో 20 లక్షల రూపాయల డి ఎం ఎఫ్ టి నిధులతో కమ్యూనిటీ హాల్ నిర్మాణం చేపట్టామని తెలిపారు. ఆ భవనం మరింత విస్తరించేందుకు అదనంగా మరో 20 లక్షల రూపాయలను మంజూరు చేసి అభివృద్ధి చేసే విధంగా చర్యలు చేపట్టామని వెల్లడించారు. ఈ కమ్యూనిటీ భవనాన్ని దళిత సంఘాలు, ప్రజలు సద్వినియోగం చేసుకోవాలని, నిర్దేశిత నిబంధనలతో భవన నిర్వహణ కొరకు కమిటీ ఏర్పాటు చేసుకోవాలని సూచించారు. ఇదే తరహాలో భీమారం మండలంలో 25 లక్షల రూపాయలతో నేతకాని భవనం, జైపూర్ మండలంలో 25 లక్షల రూపాయల వ్యయంతో జగ్జీవన్ రామ్ భవనం, చెన్నూర్ మండలంలో 25 లక్షల రూపాయల వ్యయంతో ముదిరాజ్ భవనం ఏర్పాటు చేసేందుకు చర్యలు తీసుకోవడంతో పాటు ఆయా భవనాలకు అదనపు నిధులు

మంజూరు చేసేందుకు కృషి చేస్తున్నామని హామీ ఇచ్చారు. కమ్యూనిటీ భవన నిర్మాణం కొరకు ఎవరైనా భూమి కలిగి దాతలు ముందుకు వస్తే ప్రభుత్వం తరపున భవన నిర్మాణానికి సహకారం అందిస్తానని భరోసా పలికారు. చెన్నూర్ నియోజకవర్గంలో 15 కోట్ల రూపాయలతో సి. సి. రోడ్లు, మురుగు కాలువల నిర్మాణాలు చేపట్టినట్లు తెలిపారు. వచ్చే విడతలో 70/80 కోట్ల రూపాయలు మంజూరు చేసి పట్టణాన్ని మరింత అభివృద్ధి చేసేందుకు కృషి చేస్తామని వెల్లడించారు. ప్రజలకు త్రాగునీటి కొరకు ఎలాంటి ఇబ్బందులు లేకుండా అమృత్ పథకం ద్వారా నీటి ట్యాంకులు, పైప్ లైన్లు ఏర్పాటు చేసి నిరంతరం త్రాగునీరు అందిస్తున్నామని వివరించారు. చెన్నూరు ప్రాంతంలో 100 పడకల ప్రభుత్వ ఆసుపత్రి నిర్మాణాన్ని చేపట్టడం జరుగుతుందని, మే నెల వరకు ఆసుపత్రి భవన నిర్మాణాన్ని పూర్తి చేసేందుకు, ఆసుపత్రిలో తగినంత సిబ్బంది నియామకానికి చర్యలు చేపడుతున్నామని తెలిపారు. అనంతరం 9 కోట్ల 55 లక్షల రూపాయల టి యు ఎఫ్ ఐ డి సి నిధులతో చేపట్టిన సమీకృత కూరగాయల మార్కెట్ ను ప్రారంభించారు. ప్రజలందరికీ ఒకే చోట కూరగాయలు, మాంసపు ఉత్పత్తులు అందుబాటులో ఉంచేందుకు సమీకృత మార్కెట్ ను ఏర్పాటు చేయడం జరిగిందని, మాంసకు ఉత్పత్తులకు సంబంధించి మార్కెట్లో నెలకొన్న సాంకేతిక సమస్యలను త్వరలో పరిష్కరించేందుకు చర్యలు తీసుకుంటామని తెలిపారు. చెన్నూరు మండల కేంద్రంలోని 50 పడకల సామాజిక ఆరోగ్య కేంద్రాన్ని మాత శిశు ఆసుపత్రిగా మార్చేందుకు చర్యలు తీసుకుంటామని తెలిపారు. చెన్నూర్ ప్రభుత్వ ఆసుపత్రిలో డయాలసిస్ సెంటర్ ఏర్పాటు చేసి కిడ్నీ బాధితులకు సేవలు అందించడం జరుగుతుందని తెలిపారు. అమృత్ పథకం క్రింద చెన్నూర్ మున్సిపాలిటీలో 30 కోట్ల రూపాయలు, క్యాతనపల్లి మున్సిపాలిటీలో 40 కోట్ల రూపాయలు, మందమర్రి మున్సిపాలిటీలో 30 కోట్ల రూపాయలతో ప్రజలకు త్రాగునీటిని అందించేందుకు కృషి చేస్తున్నామని తెలిపారు. చెన్నూర్ నియోజకవర్గాన్ని అన్ని రంగాలలో పూర్తి స్థాయిలో అభివృద్ధి చేసేందుకు ప్రభుత్వం చర్యలు తీసుకుంటుందని తెలిపారు. ఈ కార్యక్రమంలో జైపూర్ ఎ సి పి వెంకటేశ్వర్లు, చెన్నూర్ తహసిల్దార్ మల్లికార్జున్, సంబంధిత అధికారులు, ప్రజా ప్రతినిధులు పాల్గొన్నారు.

ప్రభుత్వ పాఠశాలల్లో మౌలిక సదుపాయాల కల్పనకు కృషి చేయాలి

జిల్లా విద్యాశాఖ ప్లానింగ్ కోఆర్డినేటర్ భరత్ కుమార్

బెల్లంపల్లి,మహ: ప్రభుత్వ పాఠశాలల్లో మౌలిక సదుపాయాల కల్పనకు రాష్ట్ర ప్రభుత్వం కృషి చేస్తుందని అంతేకాకుండా పాఠశాలలో టాయిలెట్స్ నిర్వహణ మెరుగుపడాలని జిల్లా విద్యాశాఖ ప్లానింగ్ కోఆర్డినేటర్ భరత్ కుమార్ పిలుపునిచ్చారు. శుక్రవారం రోజు వేమనపల్లి మండలంలోని మండల పరిషత్ ప్రాథమిక పాఠశాల వేమనపల్లి తోపాటు కొత్తపల్లి పాఠశాలలను జిల్లా విద్యాశాఖ కోఆర్డినేటర్లు క్షేత్రస్థాయిలో పరిశీలించారు. ఈ సందర్భంగా వేమనపల్లి పాఠశాలలోని టాయిలెట్స్ నిర్వహణను సరిగ్గా చేయాలని పాఠశాల ఇంచార్జి ప్రధానోపాధ్యాయులకు మరియు పారిశుధ్య నిర్వహకురాలికి సూచించారు. జిల్లా కలెక్టర్ పాఠశాలల్లో పారిశుద్ధ్య నిర్వహణ కొరకు, టాయిలెట్స్ మరియు పాఠశాలల పరిసరాల్లోమెరుగైన నిర్వహణ కొరకు డి ఎం ఎస్ టి నిధుల నుండి స్కూల్ ఫెసిలిటీ అండ్ మెంటెనెన్స్ నిధులను ప్రతినెల మంజూరు చేస్తున్నారని, కాబట్టి కలెక్టర్ ఆకాంక్షల మేరకు ప్రతి పాఠశాలలోను ఉదయంపూట ఒకసారి మధ్యాహ్నం పూట రెండవసారి ప్రతిరోజు టాయిలెట్స్ ను శుభ్రం చేయించి దుర్వాసన రాకుండా చూడాలని, 2 సార్లు శుభ్రం చేసిన సమయాన్ని ప్రత్యేకంగా ఒక రిజిస్టర్లో నమోదు చేయించి ప్రధానోపాధ్యాయులు సంతకం చేయాలని జిల్లాప్లానింగ్ & ఎమ్మెస్ కోఆర్డి

నేటర్ భరత్ కుమార్ వేమనపల్లి పాఠశాల ఇన్చార్జి ప్రధానోపాధ్యాయునికి సూచించారు. ఉపాధ్యాయుల ఎఫ్ఆర్ఎస్ హాజరు నమోదును ఎం ఎస్సి రాజ్ కుమార్ పరిశీలించారు. ఎఫ్ ఎల్ ఎస్ పరీక్ష సన్నద్ధతపైన జిల్లా క్వాలిటీ కోఆర్డినేటర్ సత్యనారాయణ మూర్తి ఉపాధ్యాయులకు మార్గ నిర్దేశం చేశారు. చైల్డ్ సేఫ్టీ పైన జెండర్ అండ్ ఈక్విటీ జిల్లా కోఆర్డినేటర్ విజయలక్ష్మి ఉపాధ్యాయులకు పలుసూచనలు చేశారు. కొత్తపల్లి పాఠశాలలో 23 మంది విద్యార్థులలో 100% విద్యార్థులు హాజరవడం వారందరూ ఎఫ్ఎల్ఎస్ హాజరులో నమోదవడం పట్ల ప్రధానోపాధ్యాయులు మరియు ఉపాధ్యాయబృందాన్ని జిల్లా విద్యాశాఖ కోఆర్డినేటర్లు అభినందించారు. కొత్తపల్లి పాఠశాలకి కలెక్టర్ ఇటీవల బాలికల మరియు బాలుర టాయిలెట్స్ ని మంజూరు చేశారని సంబంధిత పంచాయతీరాజ్ ఇంజనీర్ సహకారంతో త్వరలో పనులు ప్రారంభం అయ్యేలా చూస్తానని ఈసందర్భంగా మండల విద్యాధికారి శ్రీధర్ రెడ్డి వెల్లడించారు.

గ్రామాలలో అభివృద్ధిని చేపట్టి ప్రజల ఆదరణను పొందాలి

ఎంపికైన సర్పంచ్ లకు సన్మానసభలో దిశానిర్దేశం చేసిన ఎమ్మెల్యే గడ్డంవినోద్

బెల్లంపల్లి, మహ : నూతనంగా ఎంపికైన గ్రామాల సర్పంచులు సంబంధిత గ్రామాలలో అభివృద్ధిని చేపట్టి ప్రజల ఆదరణను మెప్పును పొందాలని బెల్లంపల్లి ఎమ్మెల్యే గడ్డం వినోద్ సూచించారు. శుక్రవారం రోజు బెల్లంపల్లి ఎమ్మెల్యే క్యాంపు కార్యాలయంలో బెల్లంపల్లి నియోజకవర్గంలోని కాసిపేట మండలానికి చెందిన నూతనంగా ఎన్నికైన సర్పంచ్‌లకు బెల్లంపల్లి శాసన సభ్యులు గడ్డం వినోద్ వెంకటస్వామి ఘనంగా సన్మానించారు. ఇటీవల జరిగిన స్థానిక సంస్థల ఎన్నికల్లో ప్రజల విశ్వాసంతో గెలుపొందిన కాసిపేట మండల నూతన సర్పంచ్‌లను బెల్లంపల్లి శాసనసభ్యులు గడ్డం వినోద్ వెంకటస్వామి శాలువాలు కప్పి ఘనంగా సన్మానించారు. అనంతరంఆయన మాట్లాడుతూ కాంగ్రెస్ పార్టీ ప్రజాస్వామ్యానికి, గ్రామ స్వయంపాలనకు ఎప్పుడూ పెద్దపీట వేస్తుందని, ముఖ్యంగా సీఎం రేవంత్ రెడ్డి నాయకత్వంలో తెలంగాణ రాష్ట్రంలో గ్రామపంచాయతీల బలోపేతానికి చారిత్రాత్మక నిర్ణయాలు తీసుకుంటున్నామని పేర్కొన్నారు. గ్రామపంచాయతీలే రాష్ట్రఅభివృద్ధికి పునాది అని, ప్రజలు ఇచ్చిన బాధ్యతను నిబద్ధతతో నిర్వర్తిస్తూ ప్రతి గ్రామాన్ని అభివృద్ధి పథంలో నడిపించాలని సర్పంచ్‌లకు సూచించారు. తాగునీరు, పారిశుధ్యం, రోడ్లు, విద్యుత్, విద్య, ఆరోగ్యం వంటి మౌలిక వసతులపై ప్రత్యేక దృష్టి సారించి గ్రామాల్లో సర్వతోముఖాభివృద్ధి సాధించాల్సిన బాధ్యత సర్పంచ్ లదేనని అన్నారు. ప్రజల ఆకాంక్షలకు అనుగుణంగా పనిచేస్తూ, ప్రభుత్వ సంక్షేమ పథకాలను అర్హులైన ప్రతి ఒక్కరికీ అందేలా

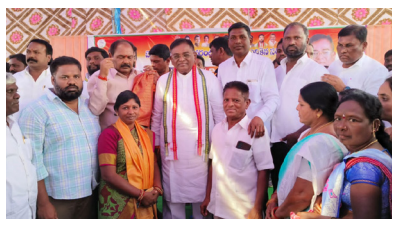

కృషి చేయాలని, కాంగ్రెస్ ప్రభుత్వం ప్రవేశపెట్టిన ఆరు గ్యారంటీలతో గ్రామీణ ప్రజల జీవన ప్రమాణం మెరుగుపడుతుందని తెలిపారు. పార్టీ, ప్రభుత్వం, ప్రజాప్రతినిధులు సమన్వయంతో పనిచేస్తేనే గ్రామాల అభివృద్ధి వేగవంతం అవుతుందని స్పష్టం చేశారు. ఈ కార్యక్రమంలో కాంగ్రెస్ పార్టీ మంచిర్యాలజిల్లా అధ్యక్షులు పిన్నింటిరఘునాథ్ రెడ్డి, కాంగ్రేస్ నాయకులు బన్నల క్ష్మన్ దాస్, రాపర్తి శ్రీనివాస్, విక్రమ్ రావ్, ఉత్తురి సత్తయ్య, నస్పూరి నర్సింగం, రౌతు సత్తయ్య, దారవేణి రాజయ్య, రేషవేని బాపుగోలేటి స్వామి, రమేష్, బుక్య రాంచందర్, పుర్ర కుమార స్వామి, భూక్య రవి, దుస్స చందు, శిలార్‌ఖాన్, భీమ్‌నాయక్, ఆత్రంజంగు, మండలసర్పంచ్ లు బాదావత్ నీల, చాకటి సుగుణ, దుస్స విజయ, భూక్య స్వప్న, భూక్య చైతన్య, బాణోత్ రాణి, నవనందుల పుష్పలత, మాడావి వెంకటేష్, పంద్రం శంకర్, ఆడే దివ్య, ఉప సర్పంచ్ లు రమేష్, సూరం కిషన్, ఆల్కరాజు మెంద్రపు రాజయ్య, శారద, మల్లెత్తుల సందీప్, మద్దెవేని వేణు, పానుగంటి అశోక్, నగేష్, నామాసాని రాజు, మారం లచ్చన్న, బలరాం, స్వామి, షారుక్, కాంగ్రెస్ పార్టీ నాయకులు, కార్యకర్తలు పెద్ద సంఖ్యలో పాల్గొన్నారు.

ఇన్‌స్టాగ్రామ్ కొత్త రూల్

యూజర్లకు అలర్ట్

మహ: ప్రముఖ సోషల్ మీడియా ప్లాట్‌ఫామ్ ఇన్‌స్టాగ్రామ్ కొత్తరూల్‌ను తీసుకొచ్చింది. హ్యాష్‌ట్యాగ్‌ల వినియోగంపై పరిమితి విధిస్తున్నట్లు తన ఖాతాదారులకు అలర్ట్ జారీ చేసింది. కాబట్టి ఇక మీద వాటిని పోస్ట్ చేసే విషయంలో జాగ్రత్తగా ఉండాలని ఇన్‌స్టాగ్రామ్ వాడేవాళ్లకు సూచిస్తోంది. ఇన్‌స్టాగ్రామ్‌లో చేసే పోస్ట్ లేదంటే రీల్‌కు ఇక నుంచి గరిష్ఠంగా ఐదు మాత్రమే హ్యష్‌ట్యాగ్‌లు పెట్టుకునే అవకాశముందని ఆ ప్రకటనలో పేర్కొంది. తక్కువ యాష్ ట్యాగ్‌ల వల్ల పోస్టు బలంగా యూజర్లలోకి వెళ్తుందని.. తద్వారా రీచ్ బాగా అవుతుందని చెబుతోంది. ఇంతకుముందు ఇన్‌స్టాలో 30 హ్యాష్‌ట్యాగ్‌లు పెట్టుకోవడానికి అవకాశముండేది. అయితే.. ఎక్కువ, అసాధారణమైన హ్యాష్‌ట్యాగ్‌లు వాడటం వల్ల కంటెంట్ పనితీరు తగ్గుతుంది. అదే తక్కువగా.. అదీ నిర్దేశిత హ్యాష్‌ట్యాగ్‌లు వాడడం వల్ల కంటెంట్ డిస్కవరీకి ఎక్కువ అవకాశం ఉంటుందని ఇటు నిపుణులూ సూచిస్తున్నారు.

బ్రహ్మపుత్రపై చైనా జల యుద్ధం

(మొదటిపేజీ తరువాయి)

ప్రాంతంలోని 'గ్రేట్ బెండ్' వద్ద ఈ ప్రాజెక్టును నిర్మిస్తోంది. ఇది ప్రపంచంలోనే అతిపెద్దదైన త్రీ గోర్జెస్ డ్యామ్ కంటే మూడు రెట్లు ఎక్కువ విద్యుత్ ఉత్పత్తి సామర్థ్యాన్ని కలిగి ఉండటమే కాకుండా, భారత సరిహద్దుకు అత్యంత సమీపంలో ఉండటం ఆందోళన కలిగిస్తోంది. ఈ సూపర్ డ్యామ్ నిర్మాణం పూర్తయితే అరుణాచల్ ప్రదేశ్, అస్సాం వంటి ఈశాన్య రాష్ట్రాలకు నీటి సరఫరాపై చైనాకు పూర్తి పట్టు లభిస్తుంది. యుద్ధ సమయాల్లో లేదా ఉద్రిక్త పరిస్థితుల్లో చైనా ఒక్కసారిగా నీటిని విడుదల చేస్తే ఈశాన్య భారతం జలమయమయ్యే ప్రమాదం ఉంది, అలాగే వేసవిలో నీటిని నిలిపివేస్తే తీవ్రమైన కరువు ఏర్పడే అవకాశం ఉంది. డ్రాగన్ దేశం వేస్తున్న ఈ భారీ వ్యూహాన్ని గమనించిన భారత్, దానికి చెక్ పెట్టేందుకు అంతే దీటైన రీతిలో మెగా కౌంటర్ ప్లాన్‌ను సిద్ధం చేసింది. కేంద్ర ప్రభుత్వం అరుణాచల్ ప్రదేశ్‌లోని అప్పర్ సియాంగ్ జిల్లాలో సుమారు 11,000 మెగావాట్ల సామర్థ్యంతో ఒక భారీ జలవిద్యుత్ ప్రాజెక్టును ని

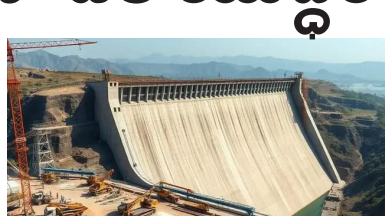

ర్మించాలని నిర్ణయించింది. ఈ ప్రాజెక్టు ద్వారా చైనా వైపు నుంచి వచ్చే ఆకస్మిక వరదలను అడ్డుకోవడంతో పాటు, నీటిని నిల్వ చేసే భారీ రిజర్వాయర్‌ను కూడా ఏర్పాటు చేయనున్నారు. చైనా నిర్మిస్తున్న సూపర్ డ్యామ్ వల్ల కలిగే దుష్ప్రభావాలను ఈ ఇండియన్ ప్రాజెక్ట్ సమర్థవంతంగా ఎదుర్కోగలదని జలశక్తి శాఖ నిపుణులు భావిస్తున్నారు. ఈ వ్యూహాత్మక నిర్మాణం ద్వారా అటు విద్యుత్ అవసరాలు తీరడమే కాకుండా, ఇటు నదీ జలాలపై భారత సార్వభౌమాధికారాన్ని కాపాడుకోవచ్చని ప్రభుత్వం యోచిస్తోంది. సరిహద్దుల్లో చైనా చేసే ప్రతి కదలికపై భారత్ నిఘా పెంచుతూనే, ఈ జల యుద్ధంలో పైచేయి సాధించేందుకు వేగంగా అడుగులు వేస్తోంది.

హైదరాబాద్‌లో రకుల్ ప్రీత్

మహ: తెలుగులో స్టార్ హీరోయిన్‌గా వెలిగిన రకుల్ ప్రీత్ సింగ్, తాను మళ్లీ తెలుగు సినిమాల్లో నటించేందుకు సిద్ధంగా ఉన్నానని తెలిపారు. మంచి కథ కోసం ఎదురుచూస్తున్నానని, 'బాహుబలి' వంటి గొప్ప చిత్రంలో నటించడం తన కల అని ఆసక్తికర వ్యాఖ్యలు చేశారు. హైదరాబాద్‌లోని పంజాగుట్టలో ప్రముఖ మేకప్ ఆర్టిస్ట్ కదాలి చక్రవర్తి (చక్రి) కొత్తగా ఏర్పాటు చేసిన "సెకండ్ స్కిన్ మేకప్ స్టూడియో & అకాడమీ"ని రకుల్ ప్రీత్ సింగ్ ప్రారంభించారు. ఈ సందర్భంగా ఆమె మీడియాతో మాట్లాడుతూ, తెలుగు చిత్ర పరిశ్రమతో తనకున్న అనుబంధాన్ని గుర్తుచేసుకున్నారు. "నాకు తొలి విజయాన్ని అందించింది తెలుగు సినిమానే. ఇక్కడి ప్రేక్షకులు నన్ను ఎంతో ఆదరించారు. ఈ మధ్య కాలంలో తెలుగు సినిమాలు చేయకపోవడంతో అందరినీ చాలా మిస్ అవుతున్నాను. మంచి కథ దొరికితే తప్పకుండా నటిస్తాను. నా అభిమానులంతా నా కోసం ప్రార్థించండి" అని రకుల్ కోరారు. హైదరాబాద్‌లో ఉండి షూటింగ్ చేయాలనే కోరిక బలంగా ఉందని, ప్రస్తుతం కొన్ని కథలు వింటున్నానని ఆమె వెల్లడించారు.

పేద విద్యార్థి విద్యారుణం కోసం తన ఇల్లు ష్యూరిటీ పెట్టిన మాజీ మంత్రి హరీష్ రావు

ఆ యువతికి ఆర్థిక కష్టాలు అడ్డురాగా, ఆమె కల నెరవేర్చడానికి హరీశ్ రావు ఏకంగా తన సొంత ఇంటినే బ్యాంకులో హామీగా పెట్టి విద్యా రుణం ఇప్పించారు. సిద్దిపేట నియోజకవర్గానికి చెందిన ఓ టైలర్ కుమార్తె కష్టపడి చదివి మెడిసిన్ పూర్తి చేసింది. ఉన్నత చదువుల కోసం పీజీలో సీటు సంపాదించినప్పటికీ, భారీ ఫీజులు చెల్లించడం ఆ కుటుంబానికి భారంగా మారింది. చేతిలో చిల్లిగవ్వ లేక, బ్యాంకుల్లో లోన్ పుట్టక ఆ విద్యార్థిని చదువు ఆగిపోయే పరిస్థితి ఏర్పడింది. ఈ క్రమంలోనే ఆ కుటుంబం తమ ఎమ్మెల్యే హరీశ్ రావును కలిసి తమ గోడు వెళ్లబోసుకుంది. సాధారణంగా ఇలాంటి సమయాల్లో ఎవరైనా సిఫార్సు లేఖలు ఇస్తారు, కానీ హరీశ్ రావు ఆ యువతి ప్రతిభను గుర్తించి, ఎలాగైనా ఆమెను ఉన్నత విద్యావంతురాలిని చేయాలని నిర్ణయించుకున్నారు. విద్యా రుణం రావడానికి సెక్యూరిటీ సమస్యగా మారడంతో, ఏమాత్రం సంకోచించకుండా తన సొంత ఇంటి డాక్యుమెంట్లను బ్యాంకులో హామీగా పెట్టారు. తద్వారా సుమారు రూ. 20 లక్షల రుణం ఆ విద్యార్థినికి అందేలా చేశారు. కేవలం లోన్ ఇప్పించడమే కాకుండా, తక్షణ అవసరాల కోసం తన వ్యక్తిగత ఖాతా నుంచి రూ. 1 లక్ష నగదును కూడా ఆ కుటుంబానికి అందజేశారు. బాగా చదువుకుని సమాజానికి సేవ చేయాలని ఆ విద్యార్థినికి భరోసా ఇచ్చారు. ప్రజాప్రతినిధి అంటే కేవలం ఓట్లు వేయించుకోవడం మాత్రమే కాదు, ప్రజల కష్టాల్లో భాగస్వామి కావాలని ఆయన నిరూపించారు. తన నియోజకవర్గ ప్రజలను సొంత కుటుంబ సభ్యుల్లా భావిస్తున్నారు హరీష్ రావు. ఒక సామాన్య టైలర్ బిడ్డ డాక్టర్ కావాలనే ఆశయానికి తన ఇంటినే తాకట్టు పెట్టిన హరీశ్ రావు నియోజకవర్గ ప్రజల దృష్టిలో మరింతగా ఇమేజ్ పెంచుకున్నారు

ప్రజలకు అందుబాటులో ఉంటూ సేవ చేయాలి

టిపిసిసి అధ్యక్షులు బొమ్మ మహేష్ కుమార్

ఆమనగల్లు, మహ: గ్రామ అభివృద్ధి కొరకు కృషి చేస్తూ.. ప్రజలకు అందుబాటులో ఉంటూ సేవా చేయాలని టిపిసిసి అధ్యక్షులు బొమ్మ మహేష్ కుమార్ గౌడ్ అన్నారు. శుక్రవారం టీపీసీసీ అధ్యక్షుడు బొమ్మ మహేష్ కుమార్ గౌడ్ ను కడ్తాల్ మండలం ఎక్వాయిపల్లి గ్రామ సర్పంచ్ పాలకుర్ల కరుణాకర్ గౌడ్ హైదరాబాద్ లోని ఎమ్మెల్యే నివాస సముదాయంలో కలిసి ఆశీర్వాదం తీసుకున్నారు. ఈ సందర్భంగా యువత రాజకీయాల్లో రాణించాలని, ప్రజా సేవకు అంకితం కావాలని, ప్రజలు ఇచ్చిన ఆశీర్వాదాన్ని కాపాడుకోవాలని సూచించారు. గ్రామాల్లో మౌళిక వసతులపై ప్రత్యేక దృష్టిసారించాలన్నారు. ప్రజల ఆకాంక్షలకు అనుగుణంగా పనిచేస్తూ, ప్రభుత్వ సంక్షేమ పథకాలను అర్హులైన ప్ర తిఒక్కరికి అందేలా కృషి చేయాలని పిలుపుఇచ్చారు. బీసీ లు రాజకీయంగా ఉన్నత

స్థాయిలో అభివృద్ధి చెందాలని. త్వరలో జరిగే అసెంబ్లీ సమావేశాల్లో బీసీ రిజర్వేషన్లు పై సభ ముందు ఉంచి చర్చిస్తామని తెలిపారు.. ఈ కార్యక్రమంలో తెలంగాణ యువజన కాంగ్రెస్ నాయకులు రవికాంత్ గౌడ్, గోపాల్ రెడ్డి ,చరణ్ , సందీప్, పాండు, మహేష్ తదితరులు పాల్గొన్నారు.

యూరియా బుకింగ్ యాప్ నిర్వహణపై అవగాహన అవసరం

మంచిర్యాల జిల్లా వ్యవసాయ అధికారి సురేఖ

మంచిర్యాల, మహ : ప్రభుత్వం నూతనంగా ప్రవేశపెట్టిన ఎరువుల బుకింగ్ యాప్ నిర్వహణపై రైతులకు అవగాహన అవసరమని మంచిర్యాల జిల్లా వ్యవసాయ అధికారి సురేఖ అన్నారు. శుక్రవారం జిల్లాలోని నస్పూర్ లో గల సమీకృత జిల్లా కార్యాలయాల భవన సమావేశ మందిరంలో వ్యవసాయ, సహకార శాఖ అధికారులు, ఎరువుల డీలర్లకు నిర్వహించిన అవగాహన కార్యక్రమంలో పాల్గొన్నారు. ఈ సందర్భంగా జిల్లా వ్యవసాయ శాఖ అధికారి మాట్లాడుతూ జిల్లా కలెక్టర్ ఆదేశాల ప్రకారం ఎరువుల బుకింగ్ యాప్ పై అవగాహన కార్యక్రమం నిర్వహించడం జరిగిందని తెలిపారు. ఈ యాప్ ద్వారా నిజమైన సాగుదారులకు జిల్లాలో యూరియా నిల్వల సమాచారం తెలుస్తుంద ని, ఎరువుల షాపుల వద్ద రద్దీ లేకుండా ఇంటి వద్దనే తమ మొబైల్ లో యాప్ వినియోగించి ఎరువులను (యూరియా) 24 గంటలలో పొందవచ్చని తెలిపారు. వ్యవసాయ శాఖ అధికారులు, ఎరువుల డీలర్లు వారు నిర్వహించవలసిన విధులపై అవగాహన కల్పించడం జరిగిందని, ఈ నెల 20 నాటి నుండి యాప్ అందుబాటులో వస్తుందని తెలిపారు. ఈ యాప్ ద్వారా మాత్రమే యూరియా బుక్ చేసుకుని రైతులు/సంబంధికులు బుకింగ్ ఐ.డి., పట్టాదారు పుస్తకం, ఆధార్ కార్డు పత్రాలను డీలర్ వద్ద ధ్రువీకరించుకొని యూరియా బస్తాలను పొందవచ్చని తెలిపారు. ఈ కార్యక్రమంలో డివిజనల్, మండల వ్యవసాయ అధికారులు, ప్రాథమిక వ్యవసాయ సహకార సంఘం కార్యదర్శులు, ఎరువుల డీలర్లు తదితరులు పాల్గొన్నారు.

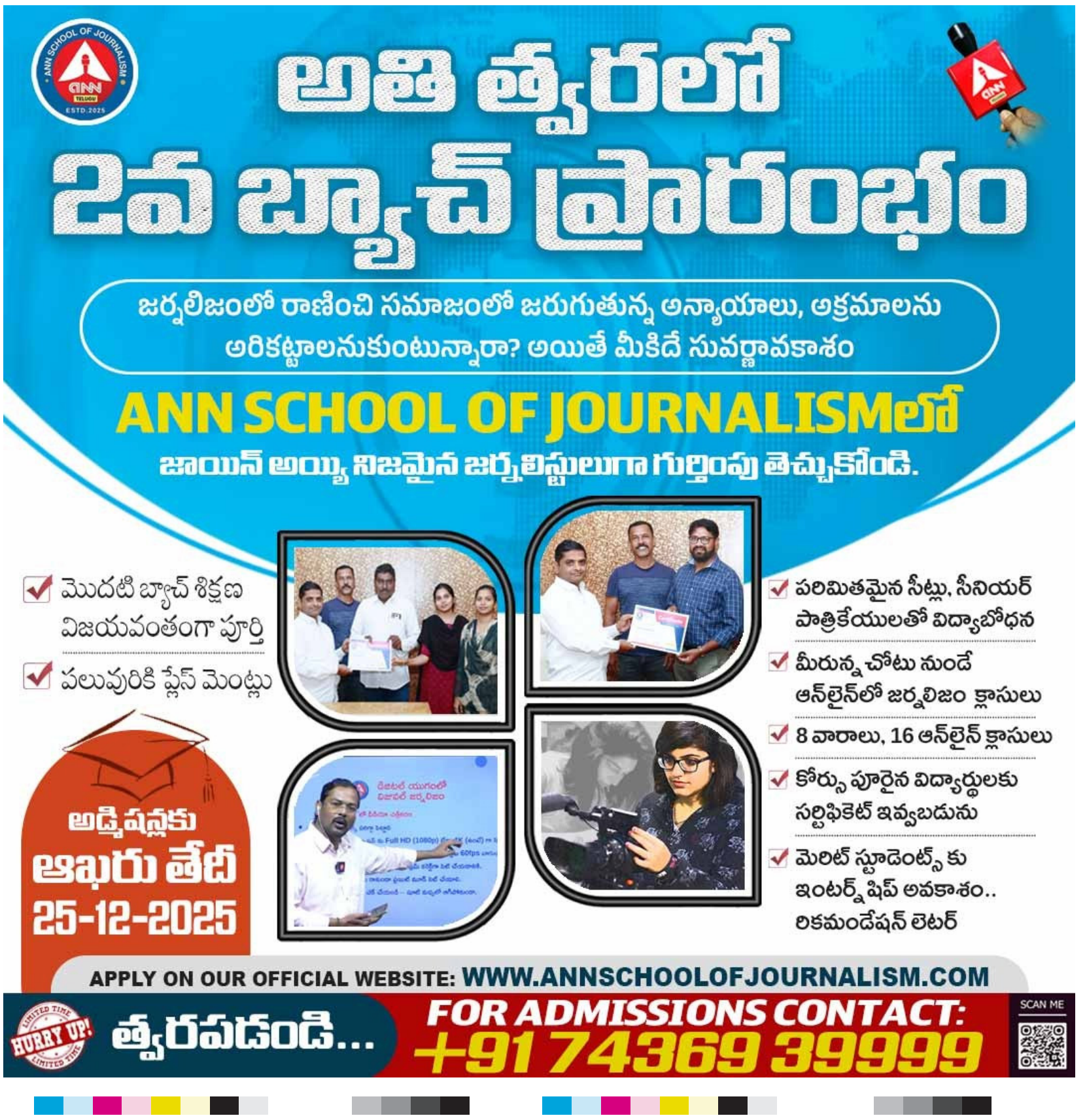

GNN తెలుగు
మహా పత్రిక
శనివారం, హైదరాబాద్
20-12-2025
04
WWW.MAHAADAILY.COM

డియర్ కలెక్టర్

క్రియేటివిటీలో ఫస్ట్.. అడ్మినిస్ట్రేషన్‌లో బెస్ట్

ప్రజల మనసు గెలిచిన కలెక్టరమ్మ

కరీంనగర్ జిల్లా కలెక్టర్ పమేలా సత్పతిపై ప్రశంసలు

వినూత్న పంథాలో విప్లవాత్మక కార్యక్రమాల అమలు..

ముఖ్యమంత్రి రేవంత్ రెడ్డి ప్రశంసలు

మహా ప్రత్యేకం: అందరు కలెక్టర్ల మాదిరిగా కాకుండా క్రియేటివ్ గా ఆలోచిస్తారు. స్పెషల్ ఎఫర్ట్ పెడతారు. వినూత్న పంథాలో విప్లవాత్మక కార్యక్రమాలు చేపడుతూ ఆదర్శంగా నిలుస్తూ ముందుకు సాగుతున్నారు. ఆమె సరి కొత్తగా అమలు చేస్తున్న కార్యక్రమాలు రాష్ట్రంలోనే రోల్ మాడల్ గా నిలుస్తున్నాయి. ఇలాంటి బృహత్తర కార్యక్రమాలు ఏ జిల్లాలోనూ అమలు కావడం లేదు. ముఖ్యంగా మహిళలు చిన్నారులు విద్యార్థుల సంక్షేమమే లక్ష్యంగా పనిచేస్తున్నారు. ఒకవైపు అభివృద్ధి సంక్షేమ కార్యక్రమాలను వేగవంతం చేస్తూనే మరోవైపు విద్య వైద్యం పేదల సంక్షేమం కోసం నిరంతరం పాటుపడుతున్నారు. పాలనలో తనదైన ముద్ర వేసుకున్నారు. అత్యుత్తమంగా సేవలు అందిస్తూ ప్రజల మనసును గెలిచారు. జిల్లాలో బృహత్తర కార్యక్రమాలు సత్ఫలితాలు ఇస్తున్నాయి. దీంతో ముఖ్యమంత్రి రేవంత్ రెడ్డి నుంచి ప్రశంసలు అందుకున్నారు. ఇంతకీ కలెక్టర్ ఎవరంటే కరీంనగర్ జిల్లా కలెక్టర్ పమేలా సత్పతి.. పవర్ఫుల్ కలెక్టర్ గా పేరు ప్రఖ్యాతులు గాంచారు. పేదల పక్షపాతిగా వ్యవహరిస్తూ మంచి పేరు సంపాదించుకున్నారు.

"ఆరాటం ముందు ఆటంకం ఎంత..?
సంకల్పం ముందు వైకల్యం ఎంత..?
దృఢచిత్తం ముందు దురదృష్టం ఎంత..?
ఎదురీత ముందు విధిరాత ఎంత
నమ్మకము పట్టుదల నా రెండు రెక్కలుగా.. ఎగిరేస్తా ఏలేస్తా నా ఆశల ఆకాశాన్నంత..
చేజారేను చేతులు చెదిరేను గీతలు..
బెదిరించిన బాధలే వివరించేను బోధలు
పాదాలను పిడికిలిగా నా గుండెను గుప్పిటిగా మలిచేస్తా గెల్చేస్తా
సంతోషపూ సామ్రాజ్యాన్ని అంతా..

అంటూ కలెక్టర్ స్వయంగా పాట పాడి అందర్నీ ఆకట్టుకుంటున్నారు. అంద విద్యార్థుల్లో మానసికంగా ధైర్యం స్థైర్యం నింపేందుకు భరోసా కల్పించేందుకు జిల్లా కలెక్టర్ ఓ విద్యార్థితో కలిసి అద్భుతంగా ఈ పాట పాడారు. ప్రస్తుతం సోషల్ మీడియాలో ఈ పాట వైరల్ అవుతుంది. అందరినీ ఆకట్టుకుంటుంది. ఓ చిన్న పిచ్చుక... చిన్నారి పిచ్చుక... రావమ్మా నీ ఇంటికి అనే పాట పైతం కొద్ది రోజుల క్రితం పాడింది. చిన్నారులు, మహిళల కోసం ఈ పాట రూపకల్పన చేసింది. రెండు పాటలు జిల్లా కలెక్టర్ స్వయంగా పాడడంతో జిల్లా ప్రజల నుంచి ప్రశంసలు వెల్లువెత్తుతున్నాయి. పమేలా చేపడుతున్న పలు కార్యక్రమాలు సర్వత్రా ప్రశంసలు లభిస్తున్నాయి.

కష్టపడండి..కలలను సాకారం చేసుకోండి.. విద్యార్థులకు దిశా నిర్దేశం..

ప్రభుత్వ పాఠశాలలపై ప్రత్యేకంగా దృష్టిపెట్టారు. ఇక్కడ చదువుకునే పేద విద్యార్థులు మంచి ఫలితాలు సాధించేలా ఒక ప్రణాళిక ప్రకారం ముందుకు సాగుతున్నారు. ప్రభుత్వ పాఠశాలలో మౌలిక వసతులతో పాటు మంచి విద్యా బోధన అత్యుత్తమ ఫలితాలు సాధించేలా ఎప్పటికప్పుడు విద్యాశాఖ అధికారులకు గైడ్ చేస్తున్నారు. తల్లిదండ్రులు కష్టపడి చదివిస్తున్నారు గనుక విద్యార్థులు క్రమశిక్షణ పట్టుదలతో మంచి ఫలితాలు సాధించాలని జిల్లా కలెక్టర్ నిత్యం బోధిస్తుంటారు. కలలు కనండి వాటిని సాకారం చేసుకోండి.. పట్టుదల కృషి క్రమశిక్షణ వల్లే సాధ్యమవుతుందని ఆ నమ్మకాన్ని కలిగిస్తున్నారు. జిల్లాలోని ప్రభుత్వ పాఠశాలలో చదువుతున్న విద్యార్థులందరికీ తన సొంతంగా జిల్లా కలెక్టర్ షూస్ సాక్సులు అందించి ఆదర్శంగా నిలిచారు.

కలెక్టర్ మదిలో నుంచి పుట్టిందే శుక్రవారం సభ..

జిల్లాలో అంగన్వాడీ కేంద్రాలను సమూలంగా మార్చడంలో జిల్లా కలెక్టర్ పాత్ర గణనీయంగా ఉంది. అంగన్వాడి సెంటర్లు అంటే ఎంతో ఇష్టం. అందుకోసమే అంగన్వాడి సెంటర్లలో ప్రతి శుక్రవారం సభ పేరిట సమావేశం ఏర్పాటు చేస్తున్నారు. జిల్లాలో అన్ని అంగన్వాడి సెంటర్లలో శుక్రవారం సభ ఏర్పాటు చేస్తుంటారు. ఏదో ఒకటి చేట జిల్లా కలెక్టర్ తప్పకుండా పాల్గొంటారు. మహిళల ఆరోగ్యం బాగుంటేనే ఆ ఇల్లు బాగుంటుంది సమాజం బాగుంటుందని ఆలోచనతో శుక్రవారం సభకు శ్రీకారం చుట్టారు కలెక్టర్ మహిళలు చిన్నారుల సంక్షేమం, ఆరోగ్య సంరక్షణ విద్యార్థులకు మెరుగైన విద్యా బోధనతో మంచి ఫలితాల సాధనకు కలెక్టర్ పమేలా అనేక వినూత్న కార్యక్రమాలు చేపట్టారు. కలెక్టర్ ఆధ్వర్యంలో నిర్వహించే 'శుక్రవారం సభ'కు ప్రజల్లో మంచి గుర్తింపు లభిస్తోంది. జిల్లా వ్యాప్తంగా ఉన్న 777 అంగన్‌వాడీ కేంద్రాల్లో నిర్వహించే ఈ సభల్లో అంగన్‌వాడీ, ప్రాథమిక ఆరోగ్య కేంద్రాలు, వైద్య ఆరోగ్యశాఖల సిబ్బంది, ఐసీడీఎస్, సఖీ సెంటర్, మహిళా శిశు సంక్షేమ, విద్యాశాఖ అధికారులు, ఉద్యోగులు హాజరవుతారు ఈ సందర్భంగా మహిళా ఆరోగ్య మేళా ద్వారా మహిళలకు 50 రకాల వైద్య పరీక్షలను ఉచితంగా నిర్వహిస్తారు. ప్రవేట్ ఆసుపత్రిలో ఈ పరీక్షలు చేయించుకుంటే వేల రూపాయలు ఖర్చు అవుతాయి. మహిళలు అనారోగ్యానికి గురికాకుండా ముందు జాగ్రత్త చర్యలో భాగంగా ఈ వైద్య పరీక్షలను జిల్లా కలెక్టర్ ప్రత్యేకంగా చేయిస్తున్నారు. ప్రైవేటు ఆసుపత్రికి వెళ్లి అనవసరంగా డబ్బులు వృధా చేసుకోవద్దని మహిళల కోసం ప్రత్యేకంగా వైద్య పరీక్షలు చేయిస్తున్నారు. క్యాన్సర్ స్క్రీనింగ్ నిర్వహించడంతో పాటు రక్తపోటు, మధుమేహం, రుతుస్రావం తదితర సమస్యలకు దారితీసే కారణాల గురించి, పౌష్టికాహారం ఆవశ్యకత గురించి అవగాహన కల్పిస్తారు. అవసరమైన వారికి ఉచితంగా మందులు అందజేస్తారు.అవసరమైన స్కానింగ్ లు వైద్య చికిత్స అవసరం ఉంటే కరీంనగర్ ప్రభుత్వ ఆసుపత్రిలో చేయిస్తారు. అలాగే ప్రభుత్వ సంక్షేమ పథకాలు, మహిళల కోసం రూపొందించిన 'పోక్సో' చట్టంపై తదితర అంశాల గురించి అవగాహన కల్పిస్తారు. మహిళలు ఎదుర్కొంటున్న కుటుంబ, సామాజిక సమస్యలపై చర్చించి, వాటి పరిష్కారానికి అధికారులు సూచనలు చేస్తారు. వ్యక్తిగత సమస్యలు ఇతర సమస్యలు ఇతర అంశాలపై మహిళల నుంచి అడిగి తెలుసుకుంటారు మహిళలు సమస్యలు లోలోపల ఉంచుకొని నిరాశ నిస్పృహలకు లోను కాకుండా ఉండేందుకు ప్రత్యేకంగా కలెక్టర్ శుక్రవారం సభను నిర్వహిస్తున్నారు. ప్రతి శుక్రవారం జిల్లాలో ఏదో ఒక చోట ఈ సభల్లో కలెక్టర్ పాల్గొంటారు. అధికారులు, ఉద్యోగులతోపాటు కింది స్థాయి సిబ్బంది, మహిళలు, బాలికల ఇబ్బందులు తెలుసుకుంటారు. వాటి పరిష్కారానికి చర్యలు

తీసుకుంటారు. మరోవైపు మహిళలకు ఉపాధి అవకాశాలు కల్పించేలా చర్యలు తీసుకుంటున్నారు. ఇటీవల ఈవీ ఆటో వాహనాల డ్రైవింగ్‌లో పలువురు మహిళలకు శిక్షణ ఇప్పించి, ఆటోల కొనుగోలుకు రుణ సౌకర్యం కల్పించారు. ట్రాన్స్ జెండర్లకు ఉపాధి అవకాశాలు కల్పించేందుకు ప్రత్యేకంగా చొరవ చూపుతున్నారు. వారు సమాజంలో మనుషులేనని చిన్నచూపు చూడడం తగదని వారిని ప్రోత్సహిస్తున్నారు. వారు ఎంచుకున్న రంగాల్లో ఉపాధి అవకాశాలు కల్పిస్తున్నారు. మహిళలు పోషకాహారం తీసుకొని సంపూర్ణ ఆరోగ్యంతో మెలగాలని తద్వారా తన ఇంటికి సమాజానికి మార్గదర్శకంగా నిలుస్తారని కలెక్టర్ హిత బోధ చేస్తుంటారు నిత్యం.

కలెక్టర్ నేపథ్యం..

ఒడిశా రాష్ట్రం కోరాపుట్ జిల్లాలోని సునాబెడాలో పమేలా సత్పతి పుట్టి పెరిగారు. ఆమె డిఫెన్స్ రిసెర్చ్ అండ్ డెవలప్‌మెంట్ ఆర్గనైజేషన్ అధికారి ఆర్.కె.సత్పతి కుమార్తె. కంప్యూటర్ సైన్స్‌లో బీటెక్ పూర్తి చేసి, ఇన్ఫోసిస్ లో క్యాంపస్ ప్లేస్‌మెంట్ పొందిన పమేలా... ఆ తరువాత 2015లో సివిల్స్ ద్వారా ఐఏఎస్ కు ఎంపికయ్యారు. మొట్టమొదట భద్రాచలం సబ్ కలెక్టర్‌గా నియమితులయ్యారు. అక్కడ ఆమె 19 నెలలు పని చేశాక, భద్రాచలం ఈవోగా, అనంతరం భూసేకరణ విభాగంలో విధులు నిర్వర్తించారు. 2019 డిసెంబర్‌లో వరంగల్ కమిషనర్‌గా బాధ్యతలు చేపట్టారు. వరంగల్ నగర పాలక సంస్థ అభివృద్ధికి ప్రత్యేక కృషి చేశారు అనంతరం యాదాద్రిభువనగిరి కలెక్టర్‌గా పని చేశారు. అసెంబ్లీ ఎన్నికల ముందు 2023లో కరీంనగర్ జిల్లా కలెక్టర్‌గా బాధ్యతలు స్వీకరించారు. అప్పటినుంచి కలెక్టర్ పమేలా సత్పతి తనదైన శైలిలో జిల్లా యంత్రాంగాన్ని ముందుకు నడిపిస్తూ ప్రజల ప్రశంసలు అందుకుంటున్నారు. ఎక్కడ పని చేసినా నిబద్ధతతో నీతి నిజాయితీగా వ్యవహరిస్తూ మంచి పేరు సంపాదించుకున్నారు ఆమె భర్త దీపాంకర్ వైద్య వృత్తిలో కొనసాగుతున్నారు. కలెక్టర్ కు ఒక కొడుకు ఉన్నారు.

ప్రభుత్వ ఆసుపత్రిలో శస్త్ర చికిత్స చేయించుకుని ఆదర్శంగా నిలిచి..

జిల్లా కలెక్టర్ అంటే జిల్లా పాలన యంత్రాంగానికి సుప్రీం. వైద్య పరంగా ఏదైనా అవసరం ఉంటే ప్రైవేటు వైద్యులు టక్కున వెళ్లి పరీక్షలు నిర్వహిస్తారు. అవసరమున్న మందులు వెంటనే అందిస్తారు. ఎప్పుడు ఏ అవసరం వచ్చిన వెంటనే స్పందిస్తారు. ఉన్నత అధికారులు ప్రైవేటు ఆసుపత్రులను సంప్రదిస్తారనే పేరు ఉంది. కానీ కరీంనగర్ జిల్లా కలెక్టర్ మాత్రం ప్రజలకు ప్రభుత్వాసుపత్రులపై భరోసా నమ్మకం కలిగించేలా ముక్కుకు సంబంధించి శస్త్ర చికిత్స చేయించుకొని ఆదర్శంగా నిలిచారు. కొద్దిరోజుల కిందట తనకు ముక్కులో ఇబ్బంది ఏర్పడినప్పుడు కరీంనగర్ ప్రభుత్వ ప్రధాన ఆస్పత్రిలో చేరారు. శస్త్రచికిత్స చేయించుకున్నారు. ఈ విషయంలో ఆదర్శంగా నిలిచారు. గ్రామాల్లో పర్యటనల సందర్భంగా వైద్య ఆరోగ్య శిబిరాల్లో కూడా పరీక్షలు చేయించుకుంటూ... ప్రభుత్వ వైద్యంపై ప్రజలకు నమ్మకం పెరిగేలా చేస్తున్నారు. దీంతోపాటు ప్రభుత్వ ఆసుపత్రిలో సాధారణ ప్రసవాలు పెరిగేలా ప్రత్యేక చర్యలు తీసుకుంటున్నారు. ఎప్పటికప్పుడు ఆస్పత్రులను సందర్శిస్తూ సేవలు మెరుగుపడేలా జాగ్రత్తలు తీసుకుంటున్నారు. ప్రభుత్వ ఆసుపత్రులను గాడిలో పెడుతున్నారు. ప్రజల్లోనూ ఆస్పత్రులపై నమ్మకం పెరిగింది. ప్రభుత్వ ఆసుపత్రులు ప్రస్తుతం కిటకిటలాడుతున్నాయి. దీనంతటికీ కలెక్టర్ పట్టుదలే కారణం. పిల్లలు, మహిళల ఆరోగ్యంపై గ్రామైక్య సంఘాల సభ్యులకు అవగాహన కలిగిస్తున్నారు. ఆమె సేవలకు 'యూనిసెఫ్' గుర్తింపు సైతం లభించింది. 2022లో యాదాద్రి భువనగిరి కలెక్టర్‌గా పనిచేసినప్పుడు తన రెండున్నర ఏళ్ల కుమారుడిని అంగన్వాడీ కేంద్రంలో చేర్పించి అందరికీ ఆదర్శంగా నిలిచారు. అంగన్వాడి కేంద్రాలను సమూలంగా మార్పులు చేస్తూ బలుపేతానికి కృషి చేస్తున్నారు.

గవర్నర్ నుంచి అవార్డులు అందుకొని..

జిల్లాలో వినూతన కార్యక్రమాలు చేపడుతూ ఆదర్శంగా నిలుస్తున్న జిల్లా కలెక్టర్ పమేలా సత్పతి రెండుసార్లు గవర్నర్ ను జిష్ణు దేవ్ వర్మ నుంచి అవార్డులు అందుకున్నారు. జిల్లాలో అభివృద్ధి సంక్షేమ కార్యక్రమాలు చేపడుతూ మెరుగైన సేవలందించినందుకు గవర్నర్ నుంచి ప్రశంసలు అందుకున్నారు. రాష్ట్రంలోనే ఏ జిల్లా కలెక్టర్ పనిచేయని విధంగా కరీంనగర్ జిల్లాను అన్ని రంగాల్లో ముందు ఉంచుతున్నారు. రాష్ట్రంలోని అగ్రగామిగా జిల్లాను నిలుపుతున్నారు. అందుకే మంచి పేరు ఉంది జిల్లా కలెక్టర్ కు.

ప్రభుత్వ పాఠశాలలపై తన మార్క్..

ప్రభుత్వ పాఠశాలల బలోపేతంపై జిల్లా కలెక్టర్ తన మార్కు చూపిస్తున్నారు. మౌలిక వసతుల కల్పనలతో పాటు అత్యుత్తమ ఫలితాలు సాధించేలా ముందుండి అధికారులకు ఎప్పటికప్పుడు దిశా నిర్దేశం చేస్తున్నారు. విద్యార్థులు మంచి మార్కులు సాధించేలా చర్యలు తీసుకుంటున్నారు. ప్రభుత్వ పాఠశాలల్లో చదివే విద్యార్థులకు కఠినమైన పాఠ్యాంశాలు బోధించేందుకు జిల్లా వ్యాప్తంగా ప్రతి బుధవారం అన్ని పాఠశాలల్లో 'బుధవారం బోధన' కార్యక్రమాన్ని కలెక్టర్ పమేలా ప్రారంభించారు. దీనిలో భాగంగా... కఠినమైన పాఠాలను విద్యార్థులతో చదివించి, అవి చక్కగా అర్థమయ్యేలా ఉపాధ్యాయులు సూచనలు ఇస్తారు. ప్రతి విద్యార్థి చేతి రాతను మెరుగుపరచడానికి కృషి చేస్తారు. పాఠశాలలను కలెక్టర్ సందర్శించినప్పుడు విద్యార్థులతో కలిసి సహపంక్తి భోజనం చేస్తారు. విద్యార్థులతో కలిసి పాఠాలు వినడం, బోధకురాలిగా మారి పాఠాలు చెబుతారు. బాలికలకు రక్షణ కల్పించడానికి 'స్నేహిత క్లబ్'లను ఏర్పాటు చేసి చట్టాలపై వారికి అవగాహన కల్పిస్తున్నారు. స్నేహిత కార్యక్రమం చేపట్టి బాలికల్లో భరోసా నింపుతున్నారు. బాలికలకు ఏమైనా ఇబ్బందులు ఉంటే అధికారులకు ఫిర్యాదు చేయాలని సూచిస్తున్నారు. బ్యాడ్ టచ్ గుడ్ టచ్ అంశం లోను అవగాహన కల్పిస్తున్నారు. పాఠశాలల్లో ఉపాధ్యాయుల పనితీరు తెలుసుకునేందుకు ఫిర్యాదుల బాక్సులను ఏర్పాటు చేశారు. ఉపాధ్యాయులను జవాబుదారుతనం పెరుగుతోంది. విద్యార్థులు నిర్భయంగా తమ సమస్యలు చెప్పుకునే అవకాశం ఏర్పడింది. జిల్లా కలెక్టర్ చేపట్టిన కార్యక్రమాలతో కరీంనగర్ జిల్లాలో రెండేళ్లుగా ప్రభుత్వ పాఠశాలల్లో విద్యార్థుల సంఖ్య పెరుగుతోంది. గత విద్యాసంవత్సరంలో దాదాపు 5,000 మంది మంది విద్యార్థులు ప్రభుత్వ పాఠశాలల్లో చేరారు. ఈ ఏడాది ఆ సంఖ్య 7800కి పెరిగింది.

ప్రభుత్వ పాఠశాలల బలోపేతంలోనూ జిల్లా కలెక్టర్ కీలకంగా వ్యవహరిస్తున్నారు. అదేవిధంగా 10వ తరగతిలో ఫెయిల్ అయి 4, 5 సంవత్సరాలుగా పరీక్షలు రాయని విద్యార్థులపై ప్రత్యేక దృష్టి పెట్టారు జిల్లా కలెక్టర్. విద్యార్థులు కనీసం 10వ తరగతి పాస్ అయితే ఏదో ఒక ఉద్యోగం చేసుకొని జీవిస్తారని వినూత్నంగా ఆలోచించారు జిల్లా కలెక్టర్. అందుకు జిల్లా కలెక్టర్ సొంతంగా వారికి పరీక్ష ఫీజులు చెల్లించి పరీక్షలు రాసేలా చూసారు. దాదాపు 450 మంది విద్యార్థులు పరీక్షలు రాసి దాదాపు 300 మంది విద్యార్థులు పాసయ్యారు. ఇందుకు జిల్లా కలెక్టర్ ప్రత్యేక చొరవ చూపారు. ఫెయిల్ అయిన విద్యార్థులపై ప్రత్యేక దృష్టి పెట్టిన కలెక్టర్ ఇంతవరకు ఎవరు లేరనే చెప్పవచ్చు. ఇన్ని వినూత్న కార్యక్రమాలు చేపడుతూ ప్రజల మదిని దోచుకున్న జిల్లా కలెక్టర్ పమేలా సత్పతి కావడం విశేషం.

రాష్ట్రంలోనే పైలెట్ ప్రాజెక్టుకు శ్రీకారం..

రాష్ట్రంలోనే కరీంనగర్ జిల్లాలో కలెక్టర్ పైలెట్ ప్రాజెక్టుకు శ్రీకారం చుట్టారు. ఏ జిల్లాలోనూ ఇలాంటి కార్యక్రమం అమలు కావడం లేదు. జిల్లా కలెక్టర్ ఏ కార్యక్రమం చేపట్టినా సత్ఫలితాలు ఇస్తున్నాయి. ప్రజలకు ఏ కార్యక్రమాలు అయితే మేలు చేస్తాయో అలాంటి కార్యక్రమాలను రూపకల్పన చేస్తున్నారు. తాజాగా మరో బృహత్తర కార్యక్రమానికి శ్రీకారం చుట్టారు. కరీంనగర్ జిల్లాలో ఉన్న 1400 ప్రభుత్వ పాఠశాలల్లో ఉన్న 50వేల విద్యార్థులకు దంత వైద్య పరీక్షలు చేయాలని ఆదేశించారు. దీంతో వైద్యులు కలెక్టర్ ఆదేశాలను పాటిస్తూ ముందుకు సాగుతున్నారు. ఇప్పటికే జిల్లాలో ప్రభుత్వ పాఠశాలల్లో వైద్యులు ప్రత్యేక క్యాంపులు నిర్వహిస్తున్నారు. దాదాపు ఇప్పటివరకు 14,000 మంది విద్యార్థులకు దంత వైద్య పరీక్షలు నిర్వహించారు. ఇందులో దంత వైద్య సమస్యలు ఉన్న 1500 మందిని గుర్తించారు. వారిని కరీంనగర్ ప్రభుత్వ ప్రధాన ఆస్పత్రికి రప్పిస్తూ ప్రత్యేక చికిత్స అందిస్తున్నారు. దీంతో విద్యార్థులు వారి తల్లిదండ్రులు సంతోషం వ్యక్తం చేస్తున్నారు. జిల్లా కలెక్టర్ నిర్ణయం సర్వత్ర హర్షం వ్యక్తమవుతున్నది.

సమాజాన్ని మేల్కొల్పేలా అంధ విద్యార్థులతో

ప్రత్యేక ఆల్బమ్ రూపకల్పన..

సమాజాన్ని మేల్కొల్పేలా జిల్లా కలెక్టర్ అంధ విద్యార్థులతో సప్త స్వరాల పేరిట పాటల ఆల్బమ్ ను రూపొందించారు. అంధ విద్యార్థులు సైతం అన్ని రంగాల్లో రాణిస్తారని వారిలో ఆత్మస్థైర్యం ధైర్యం భరోసా కల్పించాలనే ఉద్దేశంతో ఆలోచన చేశారు. వారికి ఉపాధ్యాయులతో ప్రత్యేక శిక్షణ ఇప్పించారు. సప్త స్వరాల పేరిట అద్భుతంగా పాటలు పాడారు. ఒక ఆల్బమ్ తయారు చేయించారు. దీంతో 'సత్యమేవ జయతే' హిందీ ధారావాహికలో స్వానంద్ కిర్కిరే అనే రచయిత రాసి, పాడిన 'ఓరి చిరయ్య' అనే పాట పమేలాను ఎంతగానో ఆకట్టుకుంది. దాన్ని తెలుగులోకి అనువదిస్తే సమాజాన్ని మేల్కొల్పేలా ఉంటుందని భావించారు. కొంత మార్పు తీసుకురావచ్చని కలెక్టర్ సంకల్పించారు. కరీంనగర్ కార్ఖానా గడ్డ ప్రభుత్వ ఉన్నత పాఠశాలలో ఉపాధ్యాయుడిగా పని చేస్తున్న నంది శ్రీనివాస్ కు ఈ విషయం చెప్పారు. ఆయన శ్రమించి పాటకు ఒక రూపం తీసుకొచ్చారు. ఆయన 'ఓ చిన్ని పిచ్చుక... చిన్నారి పిచ్చుక' అనే శీర్షికతో ఆ పాటను తెలుగులోకి అనువదించారు. బధిర విద్యార్థుల కోరిక మేరకు పమేలా ఆ పాటను స్వయంగా పాడారు. సప్త స్వరాల పేరిట పాటల వీడియో, ఆడియో ఆల్బంను రూపొందించారు. ప్రభుత్వ పాఠశాలలకు చెందిన బాలికలు, అంధులు, దివ్యాంగులతో కలిసి సంతోష్, రాంబాబు అనే ఉద్యోగులు, శర్మ అనే ఉపాధ్యాయుడి సహకారంతో ఆ ఆల్బం రూపకల్పన జరిగింది.

ముఖ్యమంత్రి ప్రశంసలు..

అంధ విద్యార్థులతో కలిసి కొద్ది రోజుల క్రితం జిల్లా కలెక్టర్ హైదరాబాదులో ఆ పాటల ఆల్బమ్ ను ముఖ్యమంత్రి రేవంత్ రెడ్డితో ఆవిష్కరింపజేశారు. అంధ విద్యార్థులు పాడిన పాటలను విన్న ముఖ్యమంత్రి మంత్రముగ్ధులయ్యారు. విద్యార్థులు అద్భుతంగా పాడారని అందత్వం అడ్డు రాలేదని అనుకున్న లక్ష్యాన్ని సాధించు చూపుతున్నారని అభినందించారు. వీరికి తగిన తర్ఫీదు ఇవ్వడంలో కీలక పాత్ర పోషించిన జిల్లా కలెక్టర్ ను ప్రశంసించారు. వారికి అవసరమైన పరికరాలను అందజేశారు. అంద విద్యార్థులను తీర్చిదిద్దుతున్న జిల్లా కలెక్టర్ ను ప్రత్యేకంగా అభినందించారు. వారిని ఆసక్తి ఉన్న అన్ని రంగాల్లో తీర్చిదిద్దాలని ముఖ్యమంత్రి ప్రత్యేకంగా ఆదేశించారు. వారి ప్రతిభకు పదును పెట్టి మరింత నైపుణ్యత ప్రదర్శించేలా చూడాలని జిల్లా కలెక్టర్ కు సూచించారు.

కృపావరం చర్చిలో సెమీ క్రిస్మస్ వేడుకలు

పరకాల, మహా: పరకాల పట్టణంలోని ఎస్సీ కాలనీ రెండవవార్డులోమందుచున్నఅగ్నికృపావరంచర్చిలో సెమీ క్రిస్మస్ వేడుకలు ఘనంగా నిర్వహిం చారు ఒకటో వార్డు మాజీ కౌన్సిలర్, కాంగ్రెస్ నాయకులు మడికొండ. సంపత్ కుమార్ ముఖ్య అతిథిగా హాజరై కేక్ కట్ చేసి క్రీస్తు జన్మదిన శుభాకాంక్షలు తెలియజేసి, స్వీట్స్ పంచారు మాజీ కౌన్సిలర్ మా ట్లాడుతూ క్రీస్తు జన్మదిన ప్రపంచమంతా జరుపుకునే గొప్ప వేడుకని, లోక రక్షకుని జన్మదినం అత్యంత వైభవంగా, భక్తిశ్రద్ధలతో జరుపుకుంటారని, ప్రతి ఒక్కరూ క్రీస్తును పోలి జీవించాలని, ప్రేమ, కరుణ, దయ, నీతి, న్యాయం, పవిత్రత క్రీస్తు ప్రతీక అని క్రీస్తును కొనియాడినారు. ఈ కార్యక్రమంలో స్థానిక సంఘ కాపరులు మంద. లూథర్ ఏలియా ముఖ్య ప్రసంగీకులు పాస్టర్ ఐజాక్ స్త్రీల మైత్రి వారు, సంఘ సభ్యులు అధిక సంఖ్యలో పాల్గొన్నారు.

క్రీడలు మానసిక ఉల్లాసానికి
దోహపడతాయి

క్రికెట్ టోర్నమెంట్ ను ప్రారంభించిన పోలీస్ బాబన్న

వరంగల్ మహా; విద్యతోపాటు క్రీడల పై యువత ఆసక్తి చూపాలని ప్రతి ఒక్కరూ పుట్టిన ఊరికి, దేశానికి పేరు తెచ్చేలా కృషి చేయాలని ముఖ్యంగా యువత మత్తును వదిలి క్రీడలపై దృష్టి సారించి మైదానాల్లో తమ సత్తా చాటి భారతదేశ కీర్తిని ప్రపం చానికి చాటి చెప్పాలని అందుకు ప్రతి ఒక్కరు కృషి చేయాలని పోలీస్ తోట బాబన్న పిలుపునిచ్చారు. ఈ సందర్భంగా తెలంగాణ స్థాయి క్రికెట్ కప్ కేపిఎల్ (కాకతీయ ప్రీమియర్ లీగ్) టోర్నమెంట్ ను అధ్యక్షు డు అక్తర్ ఆధ్వర్యంలో శుక్రవారం కరీమాబాద్ లో నిర్వహించారు. ఈ టోర్నమెంట్ కు క్రీడాకారులను ప్రోత్సహిస్తూ క్రీడలను అభిమానించే వ్యక్తిగా పేరు గాంచిన పోలీస్ బాబన్న ముఖ్య అతిథిగా హాజరై టాస్ వేసి క్రికెట్ టోర్నమెంట్ ను ప్రారంభించారు. మ్యాచ్ అనంతరం పోలీస్ బాబన్న ఉత్తమ క్రీడా కారుడికి మ్యాన్ ఆఫ్ ది మ్యాచ్ పతకాన్ని ప్రదానం చేశారు. అనంతరం పోలీస్ బాబన్న మాట్లాడుతూ విద్యార్థులు చదువుతోపాటు క్రీడారంగంలో కూడా నైపుణ్యాలను పెంపొందించుకోవాలని, అదేవిధంగా. క్రీడలతో మానసిక ఉల్లాసం తో పాటు శరీరం దృఢ త్వంగా ఉంటుందని తెలిపారు. భవిష్యత్తులో అక్తర్ ఇలాంటి కార్యక్రమాలు మరెన్నో చేయాలని ఇదేవి ధంగా క్రీడాకారులలో ఉన్న నైపుణ్యాన్ని బయటకు తీసుకురావడానికి అహర్నిశలు కృషి చేస్తున్న అక్తర్ ను అభినందించారు.

ఎంఆర్పి కంటే అధిక ధరకు
ఫేస్ క్రీం విక్రయించిన రిలయన్స్

రిలయన్స్ స్మార్ట్ పై కేసు నమోదు

వరంగల్ మహా ; వరంగల్ పోచమ్మ మైదాన్ ప్రాంతం లోగల రిలయన్స్ స్మార్ట్ పై కేసు నమోదు చేసినట్లు జిల్లా లీగల్ మెట్రలాజికల్ ఇన్స్పెక్టర్ మనోహర్ తెలిపారు. ఈ సందర్భంగా లీగల్ మెట్రలాజికల్ ఇన్స్పెక్టర్ మాట్లాడుతూ వరంగల్ పరిధి లోగల పోచమ్మ మైదాన్ ప్రాంతం లో ఉన్న రిలయన్స్ స్మార్ట్ లో పాండ్స్ కంపెనీకి చెందిన మాయిశ్చరైజింగ్ క్రీం ను కొనుగోలు చేయగా, ఆ ప్యాక్ పై ఏం ఆర్ పి రూ.131 అని ఉండగా కస్టమర్ నుండి రూ.141 వసూల్ చేసిన నేపథ్యం లో కస్టమర్ డబ్బులు చెల్లించిన రసీదు తో తమకు ఫిర్యాదు చేశారని, ఈ నేపథ్యం లో తాము రిలయన్స్ స్మార్ట్ లో తనిఖీలు చేసి రిసీవ్ చేసుకున్న (రెండవ బిల్లు) రసీదు ను పరిశీలించి వాస్తవ నిర్ధారణ జరిపి ఎం ఆర్ పి ధర కంటే ఎక్కువ ధరకు అమ్మిన ట్లు స్పష్టం ఐన తరుణం లో లీగల్ మెట్రలజీ ప్యాకేజీ కమోడిటీ రూల్స్ ,2011 ప్రకారం రిలయన్స్ స్మార్ట్ పై కేసు నమోదు చేయడం జరిగిందని లీగల్ మెట్రలాజి కల్ ఇన్స్పెక్టర్ తెలిపారు.

బీజేపీ విజయ డంకా

స్థానిక ఎన్నికల్లో సత్తా చాటిన బీజేపీ.. ఫలించిన బీజేపీ నాయకుల కృషి

పరకాల, మహా: నియోజకవర్గంలోని దామర మండలం కొగిల్వాయి గ్రామపంచాయతీ సర్పంచ్ ఎన్నికల్లో విజయం సాధించిన చుక్క వనిత మహేందర్ వార్డ్ సభ్యులకు శాలువాలతో సత్కరిం చి మిఠాయి తినిపించి హృదయపూర్వక శుభాకాం క్షలు తెలియజేసిన బిజెపి రాష్ట్ర నాయకులు పరకాల నియోజకవర్గం కంటెస్టెడ్ ఎమ్మెల్యే డా పగడాల కాళీ ప్రసాద్ రావు ఈ సందర్భంగా కాళీ ప్రసాద్ రావు మాట్లాడుతూ గ్రామపంచాయతీ ఎన్నికల్లో బిజెపి బలపరిచిన సర్పంచ్ వార్డ్ సభ్యుల విజయం సాధించడం ఆనందంగా ఉందన్నారు ప్రధాని నరేం ద్రమోదీ తోనే దేశ ప్రగతి సాధ్యమని ఈ విషయం పల్లెవాసులు గుర్తించారన్నారు అందుకే విజయం కట్టబెట్టారన్నారు ఇదే ఉత్సాహంలో రానున్న ప్రతి ఎన్నికల్లో గెలుపే లక్ష్యంగా ముందుకు సాగుతా మన్నారు ఎన్నికల నోటిఫికేషన్ వెలువడినప్పటి నుండి నాయకులు అన్ని గ్రామాల్లో విస్తృత ప్రచారం చేశారు. కేంద్రం అమలు చేస్తున్న సంక్షేమ పథకా

లను ఓటర్లకు వివరించడంలో సఫలమయ్యారు. దీనికి అభ్యర్థుల చరిష్మ కూడా తోడయిందని వెల్ల డించారు. కేంద్రంలో నరేంద్రమోదీ ప్రభుత్వం అను సరిస్తున్న విధానాలతోనే గ్రామాల్లో సంక్షేమ ఫలాలు అందుతున్నాయని పేర్కొన్నారు ఈ కార్యక్రమంలో జిల్లా ప్రధాన కార్యదర్శి కొండి జితేందర్ మాజీ మండల్ అధ్యక్షులు జంగిలి నాగరాజు ఏబీవీపీ నాయకులు పున్నం వేణు నాయకులు బిజెపి కార్యక ర్తలు పాల్గొన్నారు

గురుకుల ఉపాధ్యాయురాలిని వెంటనే సస్పెండ్ చేయాలి

మంద శ్రీకాంత్, ఎస్.ఎఫ్.ఐ జిల్లా కార్యదర్శి

పరకాల మహా: హన్మకొండ జిల్లా పరకాల పట్ట ణంలోని తెలంగాణ సాంఘిక సంక్షేమ శాఖ గురు కులంలో తొమ్మిదవ తరగతి చదువుతున్న నివేదిత అనే విద్యార్థిని విచక్ష రహితంగా చెయ్యి విరిగేలా కొట్టిన ఉపాధ్యాయురాలిని వెంటనే సస్పెండ్ చేయాలని ఎస్ఎఫ్ఐ హన్మకొండ జిల్లా ప్రధాన కార్యదర్శి మంద శ్రీకాంత్ డిమాండ్ చేశారు శు క్రవారం రోజున ఎస్ఎఫ్ఐ బృందం గురుకులన్నీ సందర్శించి విద్యార్థిని పమర్శించారు అనంతరం గురుకులం ముందు ఆందోళన చేపట్టారు ఈ సందర్భంగా మంద శ్రీకాంత్ మాట్లాడుతూ నిన్నటి రోజున విద్యార్థిని కొడితే ఈరోజు విద్యార్థి తల్లిదం డ్రులకు తెలియజేశారన్నారు రోజురోజుకు పరకాల గురుకులంలో ఘటనలు పెరిగిపోతున్నాయి అన్నారు విద్యార్థి గ్రౌండ్ లో ఆటలు ఆడుకున్న సమయంలో ఉపాధ్యాయురాలు చెప్పిన మాట వినకపోవడంతో వి ద్యార్థి నివేదతను విచక్షణ రహితంగా చేయి విరిగేలా కొట్టడం సరికాదన్నారు విద్యార్థులకు తల్లిదండ్రుల స్థానంలో ఉండి మంచి చెడు చెప్పవలసిన ఉపాధ్యా యులే ఇలా చేయడం సరికాదన్నారు విద్యార్థుల తోటి గురుకులంలో బాత్ రూమ్స్ క్లాస్ రూమ్స్ కడిగి పిస్తు న్నారు ఉడిపిస్తున్నారు విద్యార్థులకు మెనూ ప్రకారం కూడా భోజనం పెట్టడం లేదన్నారు ఈ విషయంపై ఇన్చార్జి ప్రిన్సిపాల్ తో మాట్లాడితే విద్యార్థుల తల్లి దండ్రులను బెదిరిస్తూ భయభ్రాంతులకు గురి చే

స్తున్నారన్నారు పరకాల పట్టణంలో ఉన్నటువంటి గురుకులంలో గత మూడు నాలుగు నెలల క్రితమే ఒక విద్యార్థి ఆత్మహత్య చేసుకోవడం జరిగిందన్నారు పరకాల పట్టణంలో ఉన్నటువంటి గురుకులాలలో రోజురోజుకు వింత ఘటనలు ఎదురవుతున్నాయ న్నారు ఇంత జరుగుతున్న స్థానిక ఎమ్మెల్యే గారు జిల్లా కలెక్టర్ ఆర్ సి ఓ డిసిఓ విద్యశాఖ అధికారులు ఎందుకు పట్టించుకోవడం లేదన్నారు వెంటనే స్థానిక ఎమ్మెల్యే అధికారులు గురుకులన్నీ సందర్శించి విద్యా ర్థుల సమస్యలను అడిగి తెలుసుకుని వెంటనే వారి సమస్యలను పరిష్కరించాలన్నారు అలాగే విద్యార్థిని చేయి విరిగేలా కొట్టిన ఉపాధ్యాయురాలిని వెంటనే సస్పెండ్ చేయాలన్నారు లేదంటే పెద్ద ఎత్తున ఎస్ఎ ఫ్ఐ పరకాల పట్టణ కమిటీ ఆధ్వర్యంలో గురుకులం ముందు పెద్ద ఎత్తున ఆందోళన కార్యక్రమాలు చేప డతామని ఈ సందర్భంగా వారు హెచ్చరించారు. ఈ కార్యక్రమంలో ఎస్ఎఫ్ఐ జిల్లా ఉపాధ్యక్షులు బొచ్చు కళ్యాణ్ జిల్లా సహాయ కార్యదర్శి బిరెడ్డి జస్వంత్ జిల్లా కమిటీ సభ్యులు పవన్ కుమార్ విద్యార్థి తల్లిదండ్రులు తదితరులు పాల్గొన్నారు

మొంథా తుఫాను బాధితులకు అండగా నిలిచిన ప్రభుత్వం

మంత్రి, కలెక్టర్ చేతుల మీదుగా బాధితులకు ఆర్థిక సహాయం, సన్న బియ్యం పంపిణీ

వరంగల్ మహా; వరంగల్ నగరంలోని మొంథా తుఫాను బాధితులకు ప్రజా ప్రభుత్వం అండగా నిలిచింది. శుక్రవారం రాష్ట్ర అటవీ, పర్యావరణ దేవాదాయ ధర్మాదాయ శాఖ మంత్రి కొండా సురేఖ, వరంగల్ జిల్లా కలెక్టర్ డాక్టర్ సత్య శారద తో కలసి ఆర్థిక సహాయంతో పాటు సన్న బియ్యం పంపిణీ చేశారు. మొంథా తుఫాను వల్ల నష్టపో యిన వరంగల్ నగరంలోని లోతట్టు ప్రాంతాల కుటుంబాలకు రాష్ట్ర ప్రభుత్వం నష్టపరిహారాన్ని అందించుటకు ఒక్కొక్క కుటుంబానికి 15 వేల నగదు, తో పాటు ఒక్కొక్కరికి ఆరు కిలోల చొప్పున 1620 కుటుంబాలకు 293.40 క్వింటల్లా సన్న బియ్యాన్ని పంపిణీ చేయడం జరిగింది. ముఖ్యంగా తుఫాన్ వల్ల నష్టపోయిన కుటుంబాలకు ఒక కుటుం బానికి 15000 రూపాయలను వారి వ్యక్తిగత ఖాతా ద్వారా జమ చేయడం జరిగిందని మంత్రి తెలిపారు. ఇందులో భాగంగా వరంగల్ నగరంలోని శుక్రవారం ఎన్టీఆర్ నగర్, ఎన్ ఎన్ నగర్, అబ్బనీకుంట, బాధితు లకు మంత్రి కొండా సురేఖ,జిల్లా కలెక్టర్ డాక్టర్ సత్య శారద చేతుల మీదుగా బియ్యం పంపిణీ చేశారు.

ఈ సందర్భంగా మంత్రి కొండా సురేఖ మాట్లా డుతూ సీఎం రేవంత్ రెడ్డి గ్రేటర్ వరంగల్ లో పర్యటించిన సందర్భంలో హామీ ఇచ్చిన విధంగా తుఫాను వల్ల నష్టపోయిన ప్రతి కుటుంబానికి ప్రభుత్వం అండగా నిలిచిందని ఇది మాటల ప్రభు త్వం కాదని చేతుల ప్రభుత్వమని స్పష్టం చేశారు. ఈ కార్యక్రమంలో ఆదనపు కలెక్టర్ సంధ్యారాణి, ఆర్డీవో సుమ, తహసిల్దార్లు ఇక్బాల్, శ్రీకాంత్ కార్పొరే టర్లు చింతాకుల అనిల్, పల్లం పద్మ రవి, సంబంధిత శాఖల అధికారులు, ప్రజాప్రతినిధులు తదితరులు పాల్గొన్నారు.

మత్స్యకారులకు అండగా ప్రజా ప్రభుత్వం

చిన్న వడ్డేపల్లి చెరువులో చేప పిల్లలు వదిలిన మంత్రి కొండా సురేఖ

వరంగల్ మహా; వరంగల్ తూర్పు నియోజకవర్గం పరిధిలోని చిన్న వడ్డేపల్లి చెరువులో శుక్రవారం మత్స్యశాఖ ఆధ్వర్యంలో ఉచిత చేప పిల్లల పంపిణీ కార్యక్రమాన్ని ఏర్పాటు చేశారు. ఈ కార్యక్రమాని కి అటవీ, దేవాదాయ, ధర్మాదాయ, పర్యావరణ శాఖ మంత్రి కొండా సురేఖ, జిల్లా కలెక్టర్ డాక్టర్ సత్య శారద పాల్గొని మూడు రకాల సుమారు 60 వేల చేప పిల్లలను చెరువులో వదలడం జరిగింది. ఈ సందర్భంగా మంత్రి మాట్లాడుతూ తెలంగాణ రాష్ట్ర ప్రభుత్వం ప్రతిష్టాత్మకంగా మత్స్య పారిశ్రా మిక సహకార సంఘం లిమిటెడ్ మట్టేవాడ వారి పరిధిలోని చిన్న వడ్డేపల్లిలో ఉచిత చేప పిల్లల పంపిణీ ద్వారా మత్స్య కార్మికులకు స్వయం ఉపాధి అవకా శాలను సద్వినియోగం చేసుకోవాలని కోరారు. ఈ చిన్న వడ్డేపల్లి చెరువులో 80 నుంచి 100 మీల్లి మీటర్ల పరిమాణం గల చేపలను పంపిణీ చేసి ఈ

చేపలను ఎలాంటి ఖర్చు లేకుండా చెరువులోని నాచు ను ఆహారంగా తీసుకుంటూ వాటి పరిమాణం పెరిగే కొద్ది మత్స్యకారులు మార్కెట్ ద్వారా అధిక లాభాలతో వారి జీవన ఉపాధి మెరుగు పరుచుకోవా లనే లక్ష్యంగా ఈ చేప పిల్లలను వదలడం జరిగిందని వారు పేర్కొన్నారు. ఈ సందర్భంగా జిల్లా కలెక్టర్ మాట్లాడుతూ పారిశ్రామిక సంఘాల సభ్యులకు రాష్ట్ర ప్రభుత్వం ఉచిత చేప పిల్లల పంపిణీ ద్వారా వారి కుటుంబాలకు ఆర్థిక భరోసా ఇస్తుందని జిల్లా కలెక్టర్ తెలిపారు.

అంగన్వాడీ కేంద్రాన్ని ఆకస్మిక తనిఖీ మంత్రి

వరంగల్ మహా; వరంగల్ నగరంలోని బీఆర్ నగర్ లోని అంగన్వాడీ కేంద్రాన్ని రాష్ట్ర దేవాదాయ, అటవీ పర్యావరణ శాఖ మంత్రి కొండా సురేఖ, జిల్లా కలెక్టర్ డాక్టర్ సత్య శారద తో కలసి శుక్రవారం ఆకస్మికంగా తనిఖీ చేశారు. ఈ సందర్భంగా కేంద్రంలో అందుతు న్న పోషకాహారం, పిల్లల హాజరు, శుభ్రత, రికార్డుల నిర్వహణ తదితర అంశాలను మంత్రి నిశితంగా పరి శీలించారు. పిల్లలకు అందించే ఆహార నాణ్యతలో ఎలాంటి రాజీ ఉండకూడదన్నారు. ఈ సందర్భంగా మంత్రి, కలెక్టర్ అంగన్వాడీ కేంద్రం లోని పిల్లతో కాసేపు ముచ్చటించారు. ముఖ్యంగా ప్రభుత్వం అంగ న్వాడీ కేంద్రాల ద్వారా అందిస్తున్న సేవలను గర్భిణీలు, బాలింతలకు పక్కాగా అందేలా చూడాలని అంగన్వాడి ఉద్యోగులు, సిబ్బందికి సూచించారు.

చోరీలకు పాల్పడుతున్న నిందితుడి అరెస్టు

40 గ్రాముల బంగారు అభరణాలను స్వాధీనం చేసుకున్న పోలీసులు.. వివరాలు వెల్లడించిన డిసిపి ధార కవిత

హన్మకొండ మహా; హనుమకొండ కెయూసి పోలీస్ పోలీస్ స్టేషన్ పరిధిలో తాళం వేసి వున్న ఇండ్లల్లో చోరీకి పాల్పడుతున్న నిందితుడిని కెయూసి, సిసిఎస్ పోలీసులు సంయుక్తంగా కలిసి అరెస్టు చేసారు. అరెస్టు చేసిన నిందితుడి నుండి పోలీసులు సూమారు ఐదు లక్షల విలువ గల 40 గ్రాముల బంగారు అభ రణాలను పోలీసులు స్వాధీనం చేసుకున్నారు. ఈ అరెస్టుకు సంబంధించిన పూర్తి వివరాలను సెంట్రల్ జోన్ డీసీపీ దార కవిత వెల్లడించారు. జల్సాల కు అలవాటు పడిన నిందితుడు 2020 సంవత్సరంలో మంచిర్యాల పోలీస్ స్టేషన్ పరిధిలో చోరీకి పాల్పడ టంతో నిందితుడుని పోలీసులు అరెస్టు చేసిన జైలుకు తరలించారు. జైలు నుండి విడుదలైన నిందితుడు తమ కుటుంబంతో కలిసి గత మూడు సంవత్సరా లు కెయూసి పోలీస్ స్టేషన్ పరిధిలోని వెంకటేశ్వర కాలనీలో నివాసం వుంటున్నాడు. ఈ నెల 12వ తేదీన నిందితుడు నివాసం వుంటున్న పరిసరాల్లో నివాసం వుంటున్న ఓ దంపతులు ఇంటికి తాళం వేసి సినిమాకి పోయినట్లుగా గుర్తించి ఎవరికి అనుమానం రాకుండా నిందితుడు ఆ ఇంటి తాళం పగులగొట్టి బీరువాలోని 40గ్రాముల బంగారు అభరణాలతో పాటు 40వేల రూపాయల నగదు, ఒక సెలఫోన్ చోరీ చేసి అక్కడి నుండి తప్పించుకొని పారిపోయాడు. తమ ఇంటిలో దొంగలు పడినట్లుగా గుర్తించిన బాధితులు తమ ఫి ర్యాదులు మాత్రం ఇంటిలో 250 గ్రాముల బంగారు అభరణాలు చోరీ జరిగినట్లుగా ఫిర్యాదు ఇవ్వడంతో

వేగంగా పోలీసులు క్రైమ్స్ అదనపు డిసిపి బాలస్వా మి అదేశాల మేరకు దర్యాప్తు చేపట్టారు. పోలీసు లకు అందుబాటులో వున్న టెక్నాలజీని వినియో గించుకోని నిందితుడి కదలికలపై నిఘా పెట్టారు. శుక్రవారం ఉదయం కెయూసి, సిసిఎస్ పోలీసులు సంయుక్తంగా కలిసి కెయూ జంక్షన్లో తనిఖీలు ని ర్వహిస్తుండగా ఇదే ప్రాంతంలో అనుమానస్పదంగా తిరుగుతున్న నిందితుడిని పోలీసులు అదుపులోకి తీసుకోని తనిఖీ చేయగా తాను చోరీ చేసిన బంగారు గాజులు గుర్తించిన పోలీసులు నిందితుడుని వి చారించగా తాను చోరీ చేసిన ఇంటిలో కేవలం నాలుగు బంగారు గాజులు, 40 వేల రూపాయల నగదు, ఒక సెల్ఫోన్ మాత్రమే చోరీ చేసినట్లుగా పోలీసుల ఎదుట అంగీకరించాడు. దీనితో బాధితుల ఇంటిలో కేవలం 40 గ్రాముల బంగారు అభరణా లు మాత్రమే చోరీ జరిగినట్లు గుర్తించిన పోలీసులు బాధితుల ఇంటిలో మరో మారు తనిఖీ చేయగా చోరీ అయింది అనుకున్నా మిగితా బంగారు అభరణా లు బాధితుల ఇంటిలోనే లభ్యం కావడం జరిగింది. ఈ చోరీ సంఘటన సంబంధించి సెంట్రల్ జోన్ డిసిపి మాట్లాడుతూ ఇకపై ఎవరైన బాధితులు ఎవరైన చోరీ గురైన సొమ్ము ఎక్కువ మొత్తంలో చోరీ జరిగినట్లు ఫిర్యాదు చేస్తే వారిపై చట్టపరమైన చర్యలు తీసుకొవ డం జరుగుతుందని డిసిపి ప్రజలకు సూచించారు. నిందితుడుని పట్టుకోవడం ప్రతిభ కనబరిచిన సిసిఎస్, కెయూసి ఇన్స్పెక్టర్లు రాఘవేందర్, రవికు మార్,ఫింగర్ ప్రింట్ విభాగం ఇన్స్పెక్టర్ దేవేందర్, కెయూసి ఎస్.ఐ శ్రీకాంత్, కిరణ్, ఏఏఓ సల్మాన్పాషా, హెడ్ కానిస్టేబుళ్ళు మహేశ్వర్, జంపయ్య, కానిస్టేబు ళ్ళు మధుకర్, చంద్రశేకర్,వంశీ,విశ్వేశ్వర్,ఐటీ కోర్ కానిస్టేబుళ్ళు నగేష్, ప్రవీణ్ లను సెంట్రల్ జోన్ డిసిపి అభినందనలు తెలియజేసారు.

వరంగల్ పోలీస్ కమిషనరేట్ లో బదిలీల కలకలం

పోస్టింగ్ లో ఆరు నెలలకే పరిమిత మవుతున్న అధికారులు
డబ్ల్యూ ఎస్డి లో మూడు స్టేషన్లకు బదిలీలు తప్పవా?

(మొదటిపేజీ తరువాయి)

వేసేందుకు రంగం సిద్ధమైనట్లు తెలుస్తోంది. గతంలోనూ ఈ అధికారులకు క్షేత్రస్థాయిలో పనితీరు మెరుగు పర్చుకోవాలని ఉన్నతాధికారులు తెలిపినప్పటికీ వారి పని తీరులో మార్పు రాలేదని ఈ నేపథ్యంలో అధికారుల చిట్టాను ఇప్పటికే నిఘా వర్గాలు సిద్ధం చేసి ఉన్నతాధికారులకు అందజేసిన ట్లు సమాచారం. ముఖ్యంగా వరంగల్ సబ్ డివిజన్ పరిధిలోని ఇద్దరు అధికారుల వ్యవహారశైలి ఇప్పుడు పోలీసు వర్గాల్లో చర్చనీయాంశంగా మారింది.

స్టేషన్లలో సెటిల్‌మెంట్ల జోరు?

పోలీస్ స్టేషన్లే వేదికగా కొన్ని చోట్ల సెటిల్‌మెంట్లు జరుగుతున్నట్లు వచ్చిన ఫిర్యాదుల పై ఉన్నతాధికారి కి అందిన సమాచారం మేరకు కమిషనర్ తీవ్రంగా స్పందించారని అందులో భాగంగా వివాదాస్పదంగా మారిన అధికారుల జాబితాను నిఘా విభాగం ఇప్ప టికే సేకరించిందని బాధ్యతలు చేపట్టి పది నెలలు కూడా గడవకముందే కొందరు అధికారులు బదిలీ ముంగిట నిలవడం గమనార్హం. వీరిపై వచ్చిన ఆరో పణల నేపథ్యంలో బదిలీల ఉత్తర్వుల తో అవి తేట తె ల్లమవుతాయి. బాధితులకు న్యాయం చేయాల్సింది పోయి, పంచాయతీలకు, ముడుపులకు ప్రాధాన్యం ఇస్తున్న తీరుపై ఉన్నతాధికారులు ఆగ్రహంతో ఉన్నా రని తెలుస్తోంది.

ఓ కార్పొరేటర్ కనుసన్నల్లో సెటిల్మెంట్ల హవా

వరంగల్ సబ్ డివిజన్ పరిధిలోని ఒక కీలక స్టేషన్లో ఓ కార్పొరేటర్ గత కొంతకాలంగా రాజకీయ జోక్యం మితిమీరినట్లు విమర్శలు వస్తున్నాయి. ఒక కార్పొరే టర్ అండదండలతోనే అక్కడ ఖాకీ రాజ్యం నడు స్తోందని, అధికారుల నిర్ణయాల్లో రాజకీయ ఒత్తిళ్లు పెరిగాయని సమాచారం. ఈ రాజకీయ జోక్యం వల్ల నిజాయితీగా పనిచేసే అధికారులకు ఆటంకాలు కలు గుతుండగా, మరికొందరు అధికారులు మాత్రం ఆ నాయకుడి కనుసన్నల్లోనే పనిచేస్తున్నట్లు విమర్శలు బహిరంగంగా వినిపిస్తున్నాయి.

ఆరు నెలలకే ఎండ్ కార్డ్!

కేవలం ఇన్స్పెక్టర్లే కాకుండా, వివాదాల్లో చిక్కుకున్న సబ్ ఇన్స్పెక్టర్ల పైనా నిఘా పెరిగింది. ఆరు నెలల కాలపరిమితి కూడా పూర్తికాకముందే కొందరికి స్థానచలనం తప్పని పరిస్థితి నెలకొంది. విధుల్లో నిర్లక్ష్యం వహించడం, నిబంధనలకు విరుద్ధంగా వ్యవహరించడం వల్ల కమిషనరేట్ ప్రతిష్ట దెబ్బ తింటోందని బాస్ భావిస్తున్నారని సమాచారం. పనితీరు మార్చుకోని అధికారులపై బదిలీ వేటుకు కసరత్తు మొదలు కానున్నాయని నిఘా వర్గాల నివే దికల ఆధారంగా వివాదాస్పద అధికారుల జాబితా సిద్ధంగా ఉన్నాయని వరంగల్ సబ్ డివిజన్‌లో ముదిరిన రాజకీయ జోక్యం పై ఉన్నతాధికారుల ఆరా తీస్తున్నారు. త్వరలోనే భారీగా ఇన్స్పెక్టర్ల స్థానచలనం జరిగే అవకాశం ఉంటుందని శాఖాపరమైన క్రమశిక్షణను ఉల్లంఘిస్తూ, వ్యక్తిగత ప్రయోజనాల కోసం పాకులాడే అధికారులను ఉపేక్షించేది లేదని కమిషనరేట్ వర్గాలు చెబుతు న్నాయి. ఏ క్షణమైనా బదిలీల ఉత్తర్వులు వెలువడే అవకాశం ఉండటంతో క్షేత్రస్థాయి అధికారుల్లో వణుకు మొదలైంది.

టీజీ ఇంచార్జి మీనాక్షి నటరాజన్ ను
కలిసిన నల్గొండ రమేష్

వరంగల్ మహా; హైదరాబాదు గాంధీ భవన్ లో కాంగ్రెస్ పార్టీ తెలంగాణ ఇంచార్జి మీనాక్షి నటరా జన్ ను కాంగ్రెస్ టిపిసిసి డెలిగేట్ మెంబర్ వరంగల్ తూర్పు సీనియర్ నేత నల్గొండ రమేష్ గౌడ్ మర్యా దపూర్వకంగా కలిసి పుష్పగుచ్చం అందజేశారు. ఈ సందర్భంగా రమేష్ మాట్లాడుతూ గత 40 ఏళ్లుగా వరంగల్ తూర్పు నియోజకవర్గంలో కాంగ్రెస్ పార్టీ జెండాను మోస్తూ పార్టీనే నమ్ముకుని ఉన్న సీనియర్ నేతలకు, కార్యకర్తలకు తగినంత గుర్తింపు ఇవ్వడం లేదని పార్టీలు మారిన వారు అధికారం చలాయిస్తు న్నారని ముఖ్యంగా పార్టీకి నిస్వార్థంగా సేవ చేసి కష్టపడ్డ మాలాంటి సీనియర్ నాయకులకు కష్టపడ్డ కార్యకర్తలకు తగిన గుర్తింపు తో పాటు పదవులు ఇచ్చి ప్రోత్సహించాలని ఈ సందర్భంగా మీనాక్షి నటరా జన్ కు విజ్ఞప్తి చేయడం జరిగిందని నల్గొండ రమేష్ తెలిపారు.

మద్యం సేవించి పట్టుబడ్డ
అంబులెన్స్ డ్రైవర్

వరంగల్ మహా; వరంగల్ నగరంలో ట్రాఫిక్ పోలీసులు డ్రంక్ అండ్ డ్రైవ్ తనిఖీలు విస్త తంగా నిర్వహించారు. శుక్రవారం వరంగల్, నర్సంపేట రోడ్డులోని రాంకి గేటు ముందు వరంగల్ ట్రాఫిక్ సీఐ కే. సుజాత ఆధ్వర్యంలో డ్రంక్ అండ్ డ్రైవ్ తనిఖీలు నిర్వహిస్తున్న క్రమంలో లోహిత హాస్పిటల్‌కు చెందిన అంబులెన్స్ డ్రైవర్ చర్మాల భాస్కర్ మద్యం సేవించి వాహనం నడుపుతు న్నట్టు పోలీసులు గుర్తించారు. వాహన నంబర్ టీఎస్ 05 యూఏ 6305 గల అంబులెన్స్ డ్రైవర్ కు సంబం ధించిన బ్రీత్ అనలైజర్ టెస్టులో 226 రీడింగ్ నమోదు కావడం గమనార్హం. అత్యవసర సేవలకు ఉపయో గించే అంబులెన్స్‌ను మద్యం సేవించి నడపడం తీవ్ర నిర్లక్ష్యమని భావించిన పోలీసులు వెంటనే వాహనాన్ని నిలిపివేసి డ్రైవర్ పై కేసు నమోదు చేశారు.

ప్రాథమిక పాఠశాలలకు 30 స్మార్ట్ టీవిల ఉచిత పంపిణీ

యాదగిరిగుట్ట, మహా: నేటి బాలలే రేపటి పౌరులని ప్రాథమిక పాఠశాల విద్యార్థులకు మంచి నైణ్యమైన విద్యాను అందిచాలనే లక్ష్యంతో మండలంలోని అన్ని ప్రాథమిక పాఠశాలలకు సేవా దృక్పథంతో తెలంగాణ అమెరికా తెలుగు అసోసియేషన్ (TTA) ద్వారా నేడు 30 స్కూల్స్ కు స్మార్ట్ టీవిలను ఉచితంగా అందజేశారు... యాదాద్రి భువనగిరి జిల్లా యాదగిరిగుట్ట మండలం యాదగిరిపల్లి ప్రాథమిక పాఠశాలలో శుక్రవారం ఈ కార్యక్రమం నిర్వహిం చారు ముందుగా జ్యోతి ప్రజ్వలన చేసి కార్యక్రమం ప్రారంభించారు. ఈ సందర్భంగా టిటిఎ సభ్యులు స్మార్ట్ టీవీల ధాత బండారి మయూర్ మాట్లాడుతూ గత పది సంవత్సరాల క్రితం TTA ఎర్పాటు చేసి గ్రామీణ ప్రాంతాల్లో సేవ కార్యక్రమాలు నిర్వహి

స్తున్నట్లు చెప్పారు ఇప్పటికీ వలిగొండ, పోచంపల్లి ,నారాయణ పురం మండలలో ప్రాథమిక పాఠశా లలకు స్మార్ట్ టీవీ లు పంపిణీ చేసినట్లు చెప్పారు.. ఈ సందర్భంగా టిటిఎ సభ్యులనుప్రజా ప్రతినిధులు, పాఠశాల ఉపాధ్యాయులు ఘనంగా సన్మానించారు.. ఈ కార్యక్రమంలో మాజీ ఎంపిపి శ్రీశైలం,బీర్ల శంక రయ్య,హేమేందర్ ,భరత్, టిటిఎ సభ్యులు విమలా దేవి,నర్సింహ్మ రెడ్డి తదితరులు పాల్గొన్నారు.

టీపిసిసి అధ్యక్షులు మహేష్ కుమార్
గౌడ్ ను కలిసిన బీర్ల అయిలయ్య

యాదాద్రి భువనగిరి, మహా: హైదరాబాద్ ఎమ్మె ల్యే క్వార్టర్స్‌లో తెలంగాణ ప్రదేశ్ కాంగ్రెస్ కమిటీ అధ్యక్షులు (ఎంఎల్సీ) మహేష్ కుమార్ గౌడ్ ను తెలంగాణ రాష్ట్ర ప్రభుత్వ విప్ ఆలేరు ఎమ్మెల్యే బీర్ల అయిలయ్య శుక్రవారం న

పంచాయతీ ఎన్నికల్లో అద్భుతమైన
విజయం సాధించాం
బీఆర్ఎస్ పార్టీ
మాజీ జెడ్పిటిసి మొగుళ్ల శ్రీనివాస్

వలిగొండ, మహా: వలిగొండ మండల కేంద్రంలో బీఆర్ఎస్ పార్టీ మాజీ జెడ్పిటిసి మొగుళ్ల శ్రీనివాస్ శుక్రవారం విలేకరుల సమావేశంలో మాట్లాడుతూ పంచాయతీ ఎన్నికల్లో బీఆర్ఎస్ పార్టీ అత్యధిక సర్పంచ్ స్థానాలలో అద్భుతమైన విజయం సాధించామని అన్నారు.ప్రజలు మార్పు కోరుతున్నారని, రాబోయే ఎంపిటిసి,జెడ్పిటిసి ఎన్నికల్లో బీఆర్ఎస్ పార్టీ అత్యధిక స్థానాలు గెలవబోతుందని దీమా వ్యక్తం చేశారు బిఆర్ఎస్ పార్టీని ఆశీర్వదించి ఓట్లు వేసిన ప్రతి ఒక్కరికి కృతజ్ఞతలు తెలిపారు.ఈ కార్యక్రమంలో సీనియర్ నాయకులు సుర్కంటి వెంకట్ రెడ్డి మాజీ సర్పంచ్ బొడ్డుపల్లి కృష్ణ తదితరులు పాల్గొన్నారు.

శంషాబాద్ ను ప్రత్యేక జోన్‌గా ఏర్పాటు చేయాలి
బీఆర్ఎస్ నాయకులు, కార్తీక్ రెడ్డి

రాజేంద్రనగర్, మహా ; శంషాబాద్ ను ప్రత్యేక జోన్ ఏర్పాటు చేయాలని రాజకీయ జేఏసీ నాయకులు కోన్న మొల్ల శ్రీనివాస్, బుచ్చిరెడ్డి ఆధ్వర్యంలో శుక్రవారం శంషాబాద్ ప్రాంతాల్లో సంతకాల సేకరణ నిర్వహించారు. శంషాబాద్ ప్రాంతాన్ని ప్రత్యేక జోన్గా గుర్తించి, శంషాబాద్ ను నాలుగు డివిజన్లుగా విభజించాలని డిమాండ్ చేశారు. సంతకాల సేకరణ కార్యక్రమానికి రాజేంద్రనగర్ బిఆర్ఎస్ ఇంచార్జ్ కార్తీక్ రెడ్డి పాల్గొన్నారు. ఆయన మాట్లాడుతూ అధికార పార్టీలోకి వెళ్లిన ప్రకాష్ గౌడ్ కు తెలవకుండానే డివిజన్లో పునర్విభజన జరిగిందా అంటూ ప్రశ్నించారు. శంషాబాద్ గ్రామాలను గ్రేటర్ లో కలిపేయాలని కుట్ర ఎమ్మెల్యే ప్రకాష్ గౌడ్ చేశారని దుయ్యబట్టారు. వ్యవసాయం చేసుకుంటూ పచ్చ కూరగాయలు అమ్ముకునే సామాన్య గ్రామాలను గ్రేటర్ లో కలపడం వల్ల జరిగే అభివృద్ధి ఏంటో తమకు అర్థం కాలేదన్నారు. అధికార పార్టీలోకి వెళ్లిన మీ వల్ల శంషాబాద్ కు ప్రయోజనం శూన్యం అన్నారు. కేవలం పన్నుల భారం మోపి ఆలోచన ప్రభుత్వానికి ఉందన్నారు. శంషాబాద్ ప్రాంతాలు అభివృద్ధికి నోచుకోకుండా కేవలం పన్నులభారం మోయాలంటూ నిలదీశారు. ఎమ్మెల్యే ప్రకాష్ గౌడ్ అధికార పార్టీలోకి వెళ్లడం వల్ల జరిగిన అభివృద్ధి ఎంటో చూపించాలని డిమాండ్ చేశారు. జేఏసీ నాయకులు కోన్నెమొల్ల శ్రీనివాస్ మాట్లాడుతూ చార్మినార్ జోన్ (ఓల్డ్ సిటీ) లో డివిజన్లు కలపొద్దు, శంషాబాద్ అంతర్జాతీయ ఖ్యాతి పొందింది. శంషాబాద్ ను ప్రత్యేక జోన్ గా ప్రకటించాలి, శంషాబాద్ ను 4 డివిజన్లుగా విభజించాలని సంతకాల సేకరణ నిర్వహించారు. ప్రజాభిప్రాయ సేకరణ లేకుండా డివిజన్లు ఎలా విభజించారు. ప్రజల అభిప్రాయాలతో పాటు ప్రజా ప్రతినిధుల అభిప్రాయాలు తీసుకున్న తర్వాతే డివిజన్ల పునర్విభజన జరగాలి. ఇష్టానుసారంగా జరిపిన పునర్విభజన డివిజన్లను అభిప్రాయ సేకరణ జరిగిన తర్వాత మార్పులు చేర్పులు చేసి నూతన డివిజన్లను ప్రకటించాలన్నారు. శంషాబాద్ జోన్ గా ప్రకటించేంతవరకు రాజకీయ జేఏసీ ఆధ్వర్యంలో ఉద్యమాలు ఉధృతం చేస్తామన్నారు. కార్యక్రమంలో మోహన్ రావు, మల్లేష్ ముదిరాజ్, కోలాన్ ప్రదీప్ రెడ్డి, మంచర్ల రమేష్, కే ప్రణయ్, జిల్లా ఆనంద్, సిపిఐ నాయకులు నర్రగిరి, పరమేశ్వరి, చక్రధర్ రెడ్డి, శంకర్ రెడ్డి, వెంకట్ రెడ్డి, రాజేందర్, మురళి గౌడ్, హనుమంతు, సాగర్, శంకర్ రెడ్డి ఎంఆర్పిఎస్ నాయకులు తదితరులు పాల్గొన్నారు.

బాల్య వివాహాల నిర్మూలనకు వంద ప్రచారం..
ప్రతి ఒక్కరు బాధ్యత వహించాలి.. ఎస్ సిపీసీఆర్ చైర్పర్సన్ సీతా దయాకర్

హైదరాబాద్, మహా: బాల్య వివాహాల నిర్మూలన లక్ష్యంగా జిల్లా బాలల సంరక్షణ విభాగం, అశ్రీత, జిల్లా న్యాయ సేవల సంస్థల ఆధ్వర్యంలో, మహిళా అభివృద్ధి మరియు శిశు సంక్షేమ శాఖ సహకారంతో చేపట్టిన 100 రోజుల విస్తృత ప్రచార కార్యక్రమం శుక్రవారం హైదరాబాద్‌లో నిర్వహించారు. ఈ కార్యక్రమంలో ముఖ్య అతిథిగా పాల్గొన్న రాష్ట్ర బాలల హక్కుల పరిరక్షణ కమిషన్ చైర్పర్సన్ సీతా దయాకర్ రెడ్డి మాట్లాడుతూ.. బాల్య వివాహాలు పిల్లల మౌలిక హక్కులను తీవ్రంగా హరిస్తాయన్నారు. సమాజం మొత్తం బాధ్యత తీసుకొని ఈ సామాజిక దుష్ప్రవర్తనను అడ్డుకోవాలని పిలుపునిచ్చారు. బాల్య వివాహాలపై సమాచారం తెలిసిన వెంటనే సంబంధిత అధికారులకు తెలియజేయాలని ప్రజలను కోరారు. మరో అతిథి మహిళా భద్రత విభాగం డిప్యూటీ కమిషనర్ ఆఫ్ పోలీస్ లావణ్య జావేద్ మాట్లాడుతూ.. బాల్య వివాహాల నివారణలో పోలీస్ శాఖ కఠినంగా వ్యవహరిస్తోందని, చట్టాన్ని ఉల్లంఘించే వారిపై ఎలాంటి ఉపేక్ష ఉండదని స్పష్టం చేశారు. పిల్లల రక్షణకు ప్రతి ఒక్కరూ భాగస్వాములవ్వాలని పిలుపునిచ్చారు. అనంతరం జిల్లా న్యాయ సేవల సంస్థ సభ్యులు, సంకల్పం సొసైటీ అధ్యక్షులు డాక్టర్ రామకృష్ణ చౌదరి కోడూరి మాట్లాడుతూ.., బాల్య వివాహాలు చట్ట విరుద్ధమని, బాధితులకు జిల్లా న్యాయ సేవల సంస్థ ద్వారా ఉచిత న్యాయ సహాయం ఎల్లప్పుడూ అందుబాటులో ఉంటుందని తెలిపారు. చట్టాలపై ప్రజల్లో అవగాహన పెంపొందినప్పుడే ఈ దుష్ప్రవర్తనను పూర్తిగా నిర్మూలించవచ్చన్నారు. ఈ సందర్భంగా విద్యార్థులతో మాట్లాడి చట్టాలపై వాళ్ళ కున్న అవగాహనను అడిగి తెలుసుకున్నారు. కార్యక్రమంలో రాష్ట్ర బాలల హక్కుల పరిరక్షణ కమిషన్ సభ్యులు వందనా, యునిసెఫ్ సీనియర్ కార్యక్రమ నిర్వాహకులు దేవిడ్, వెంకటేశ్వర్, జిల్లా బాలల సంరక్షణ అధికారి శ్రీనివాస్, షేక్‌పేట్ మండల రెవెన్యూ అధికారి, ఖైరతాబాద్ శిశు అభివృద్ధి ప్రాజెక్టు అధికారి పుష్ప, అశ్రీత మమత, నాట్కో పాఠశాల ప్రధానోపాధ్యాయులు తదితరులు పాల్గొన్నారు.

మర్యాదపూర్వకంగా సిఎం రేవంత్ రెడ్డిని కలిసిన బీర్ల అయిలయ్య

యాదాద్రి భువనగిరి, మహా: యాదాద్రి భువనగిరి జిల్లా ఆలేరు నియోజకవర్గంలో జరిగిన గ్రామ పంచాయతీ ఎన్నికలో కాంగ్రెస్ పార్టీ అభ్యర్థులను గెలిపించిన అనంతరం తెలంగాణ రాష్ట్ర ముఖ్యమంత్రి రేవంత్ రెడ్డిని,బీసీ సంక్షేమం రవాణా శాఖ మంత్రి వర్యులు పొన్నం ప్రభాకర్ గౌడ్ ను శుక్రవారం యాదాద్రి భువనగిరి జిల్లా డీసీసీ అధ్యక్షుడు,తెలంగాణ రాష్ట్ర ప్రభుత్వ విప్ ఆలేరు ఎమ్మెల్యే బీర్ల అయిలయ్య మర్యాదపూర్వకంగా కలసి శాలువా కప్పి,యాదగిరిగుట్ట శ్రీ లక్ష్మీ నరసింహస్వామి లడ్డు ప్రసాదం అందజేశారు. ఆలేరు నియోజకవర్గంలో 80% సర్పంచ్ అభ్యర్థులను గెలిపించినందుకు,రేవంత్ రెడ్డి బీర్ల అయిలయ్యను అభినందించారు..

కాంగ్రెస్ ప్రభుత్వంతోనే గ్రామాలభివృద్ధి..
చేవెళ్ల ఎమ్మెల్యే కాలే యాదయ్య

మొయినాబాద్ మహా: కాంగ్రెస్ ప్రభుత్వంతోనే గ్రామాలభివృధి సాధ్యమని చేవెళ్ల ఎమ్మెల్యే కాలే యాదయ్య పేర్కొన్నారు. శుక్రవారం మొయినాబాద్ మున్సిపల్ పరిధిలోని అజీజ్ నగర్ గ్రామంలో సీసీ రోడ్డు పనులకు ఆయన స్థానిక నాయకులతో కలిసి శంకుస్థాపన చేశారు. ఈ సందర్భంగా ఆయన మాట్లాడుతూ.. గ్రామాల్లో అంతర్గత రోడ్లు అభివృద్ధి చెందినప్పుడే పరిశుభ్రత ఉంటుందన్నారు. రాష్ట్ర ప్రభుత్వం 90.40 లక్షల నిధులతో సీసీ రోడ్డుకు నిధులు మంజూరు చేయడం అభినందనీయమన్నారు. కాంగ్రెస్ ప్రభుత్వం ప్రజలకు అండగా నిలుస్తుందని చెప్పారు. అనేక సంక్షేమ అభివృద్ధి కార్యక్రమాలు రాష్ట్ర ప్రభుత్వం అమలు చేస్తుందని పేర్కొన్నారు. రాష్ట్రంలో అభివృద్ధి సంక్షేమ పథకాలతో కాంగ్రెస్ ప్రభుత్వం రాష్ట్ర ముఖ్యమంత్రి రేవంత్ రెడ్డి అందరి మంత్రులతో కలిసి పనిచేస్తుండడం రాష్ట్రానికే గర్వకారణమని తెలిపారు. రాష్ట్రంలో ప్రభుత్వం ద్వారా ముఖ్యమంత్రి రేవంత్ రెడ్డి పేదలకోసం అనేక సంక్షేమ పథకాలు ప్రవేశపెట్టారన్నారు. రాష్ట్ర ప్రభుత్వం చేస్తున్న అభివృధి పనులను ప్రజలు గుర్తించి స్థానిక పంచాయతీ ఎన్నికలో కాంగ్రెస్ పార్టీకి చెందిన అభ్యర్థులను అధిక సంఖ్యలో గెలిపించారని అన్నారు. రానున్న ఎంపీటీసీ జడ్పీటీసీ ఎన్నికల్లో కాంగ్రెస్ పార్టీ సత్తాచాటాలని పిలుపునిచ్చారు. ఈ కార్యక్రమంలో టీపీసీసీ కార్యవర్గ సభ్యుడు షాబాద్ దర్శన్, పీఏసీఎస్ చైర్మన్ చంద్రారెడ్డి, మండల కాంగ్రెస్ పార్టీ సీనియర్ నాయకులు పల్లగోల్ల అశోక్ యాదవ్, మున్సిపల్ కమిషనర్ ఖజమోహిజుద్దీన్, కొత్త నరసింహరెడ్డి, కొత్త మాణిక్ రెడ్డి, గ్రామ మాజీ సర్పంచ్ సంధ్య శ్రీశైలం, వెంకట్ రెడ్డి, పట్నం రాంరెడ్డి, మక్బూల్, బేగరి రాజు, రాజగోపాల్ చారి, మడి మల్లారెడ్డి, కొండల్ రెడ్డి ,మల్లారెడ్డి, గ్రామ కాంగ్రెస్ పార్టీ అధ్యక్షుడు మహేందర్ రెడ్డి, డేవిడ్, అంతంగారి నరసింహ, చెంగలి వెంకట్ రెడ్డి, కుమ్మరి వెంకటేష్ తదితరులు పాల్గొన్నారు.

పార్టీ కోసం పని చేస్తున్న వారికి తప్పక టికెట్లు..
- **చేవెళ్ల నియోజకవర్గం కాంగ్రెస్ పార్టీ ఇన్చార్జి పామేన భీంభరత్**
- **తోల్కట్ట ఎంపీటీసీ టికెట్ ఇవ్వాలని భానురి శివశంకర్ గౌడ్ విజ్ఞప్తి**

మొయినాబాద్, మహా: రానున్న స్థానిక సంస్థల ఎంపీటీసీ,జడ్పీటీసీ పోటీలలో పార్టీ కోసం పనిచేసిన అభ్యర్థులకు పార్టీ తప్పకుండా న్యాయం చేస్తుందని, చేవెళ్ల నియోజకవర్గం కాంగ్రెస్ పార్టీ ఇన్చార్జి పామెన భీంభరత్, జిల్లా కాంగ్రెస్ పార్టీ మహిళా అధ్యక్షురాలు పామెన జ్యోతిలు పేర్కొన్నారు. శుక్రవారం మండల పరిధిలోని తోల్కట్ట గ్రామానికి చెందిన భానూరి శంకర్ గౌడ్ గ్రామస్తులతో కలిసి భీంభరత్ నివాసంలో మర్యాదపూర్వకంగా వారిని కలిసి మాట్లాడారు. ఈ సందర్భంగా గడిచిన సర్పంచ్ ఎన్నికల్లో స్వల్ప మెజార్టీతో తోల్కట్ట గ్రామంలో ఓడిపోవడం జరిగిందని అన్నారు. వచ్చే ఎంపీటీసీ ఎన్నికల్లో తమకు అవకాశం కల్పించాలని విజ్ఞప్తి చేశారు. ఎంపీటీసీ టికెట్ ఇస్తే గ్రామస్తుల సహకారంతో గెలిచివస్తానని అన్నారు. ఈ సందర్భంగా భీంభరత్ మాట్లాడుతూ.. కాంగ్రెస్ పార్టీ కష్టపడి పనిచేసిన వారిని ఎప్పటికీ గుర్తిస్తుందని తెలిపారు. పార్టీ కోసం పనిచేస్తున్న ప్రతి ఒక్కరికి న్యాయం చేసేందుకే కృషి చేస్తామని పేర్కొన్నారు. ఈ కార్యక్రమంలో మల్లేష్ గౌడ్, చాన్ సుల్తానా, వెంకటయ్య, రాములు, కృష్ణగౌడ్, రవీందర్ చారి, కత్తుల కృష్ణ, అంజయ్య గౌడ్, సత్యగౌడ్, ఎండీ. గౌస్మియా, ఎండీ.జలీల్, తదితరులు పాల్గొన్నారు.

ఉత్తమ సర్పంచిగా పేరుగాంచాలి
- **వాసవి కళాశాలలో చదివిన విద్యార్థి నేడు సర్పంచ్**
- **బేగంపేట గ్రామ సర్పంచిగా పూజిత హరిబాబు**
- **వర్షం వ్యక్తం చేసిన కళాశాలల చైర్మన్ మాదారం రమేష్ గౌడ్**

రంగారెడ్డి జిల్లా ప్రతినిధి మహా: బుధవారం జరిగిన సర్పంచ్ ఎన్నికలలో బేగంపేట గ్రామ సర్పంచిగా జాపాల పూజిత హరిబాబు గెలుపు పట్ల, మాదారం రమేష్ గౌడ్ హర్షం వ్యక్తం చేశారు. గ్రామ సర్పంచిగా పదవి పొందిన వాసవి కళాశాలలో చదివిన విద్యార్థి జాపాల పూజిత హరిబాబుది, వాసవి కళాశాల చైర్మన్ మాదారం రమేష్ స్వగ్రామం కావడం విశేషం. రంగారెడ్డి జిల్లా, కందుకూరు మండలం, బేగంపేట గ్రామానికి చెందిన జాపాల పూజిత హరిబాబు, వాసవి విద్యాసంస్థలలో చదివిన విద్యార్థి కావడం చాలా సంతోషంగా ఉందని విద్యాసంస్థల చైర్మన్ మాదారం రమేష్ గౌడ్ తెలిపారు. సర్పంచ్ ఎన్నికలలో పోలింగ్ అనంతరం జరిగిన లెక్కింపులో మంచి మెజార్టీతో గెలుపొందిన పూజిత హరిబాబుకు, పోలింగ్ ప్రెసిడెంట్ అధికారి నుంచి ధ్రువీకరణ పత్రం అందజేసిన సందర్భంలో, వాసవి విద్యాసంస్థల చైర్మన్ మాదారం రమేష్ గౌడ్ పాల్గొనడం జరిగింది. అనంతరం ఆయన మాట్లాడుతూ.... ఒక సాధారణ కుటుంబం నుంచి వచ్చిన వ్యక్తి మంచి విద్యను అభ్యసించి, నేడు బేగంపేట గ్రామానికి సర్పంచ్ గా ఎదగడం సంతోషకరమైన విషయమని అభినందించారు. కళాశాలలో చదివే సమయంలో చాలా చురుగ్గా ఉండేదని, రాజకీయాల పట్ల ఆసక్తికరంగా ఉంటూ, చదువులోనూ రాణించేదని ఆయన కొనియాడారు. ఈరోజు ప్రత్యక్ష రాజకీయాల్లోకి రావడం హర్షించదగ్గ విషయమని, మాదారం రమేష్ సంతోషం వ్యక్తం చేశారు. రాజకీయాల్లో ఒడిదుడుకులను ఎదుర్కొని గ్రామ అభివృద్ధిలో తన వంతు కృషి చేస్తూ, పాలన పట్ల శ్రద్ధ చూపి, ఉత్తమ సర్పంచ్గా పేరుగాంచి, గ్రామ ప్రజల మన్నలు పొందాలని ఆశీర్వదించడం జరుగుతుందని ఆయన తెలిపారు. ఈ సందర్భంగా పలువురు పాల్గొన్నారు.

బీసీ గురుకుల విద్యాలయాలకు ప్రభుత్వం పెద్దపీట
విద్యతోపాటు క్రీడలకు ప్రాధాన్యం.. ఎమ్మెల్యే ప్రకాష్ గౌడ్

రాజేంద్రనగర్, మహా : శంషాబాద్ మండలం పాలమాకులలోని మహాత్మ జ్యోతిబా పూలే తెలంగాణ రాష్ట్ర బీసీ వెల్ఫేర్ రెసిడెన్షియల్ బాలికల కళాశాలలో రాష్ట్రవ్యాప్తంగా ఉమ్మడి జిల్లాల నుంచి బీసీ వెల్ఫేర్ రాష్ట్రస్థాయి అండర్ 14, 17, 19 స్పోర్ట్స్ 2025 26 పోటీలను శుక్రవారం సెక్రటరీ , ఎం, జె పి టి బి సి డబ్ల్యూ, ఆర్,ఇ,ఐఎస్ బి. సైదులు, సర్పంచ్ కట్కూరి కోటేశ్వర్ గౌడ్, కళాశాల ప్రిన్సిపల్ అనిత తో కలిసి ఎమ్మెల్యే ప్రకాష్ గౌడ్ టాస్ వేసి క్రీడా పోటీలను ప్రారంభించారు. ఈ సందర్భంగా ఎమ్మెల్యే మాట్లాడుతూ మహాత్మ జ్యోతిబాపూలే తెలంగాణ బిసి గురుకుల విద్యాలయ సంస్థ ఆధ్వర్యంలో రాష్ట్రస్థాయి క్రీడా పోటీలకు పాలమాకుల మహాత్మ జ్యోతిబాపూలే గురుకుల పాఠశాలలో నా నియోజకవర్గంలో నిర్వహించడం చాలా సంతోషంగా ఉందన్నారు. విద్యార్థులకు చదువుతో పాటు క్రీడలు ఎంతో ముఖ్యం. రాష్ట్ర ప్రభుత్వం బిసి గురుకుల రెసిడెన్షియల్ పాఠశాలలో విద్యతోపాటు క్రీడలను నిర్వహిస్తుంది. విద్యార్థులను అన్ని రంగాలు అభివృద్ధి పరచాలన్న ఏకైక లక్ష్యంతో గురుకులాలు పనిచేస్తున్నాయన్నారు. ఆటలు శారీరక దృఢత్వాన్ని ఇవ్వడమే కాకుండా క్రమశిక్షణను, గెలుపోటములను సమానంగా స్వీకరించే క్రీడా స్ఫూర్తిని పెంపొందిస్తాయన్నారు. తెలంగాణ ప్రభుత్వం విద్యార్థుల ఉజ్వల భవిష్యత్తు కోసం ఇలాంటి రెసిడెన్షియల్ పాఠశాలల ద్వారా నాణ్యమైన విద్యతో క్రీడాకారులకు ప్రోత్సాహాన్ని అందిస్తోంది. అన్ని రంగాల్లో విద్యార్థులను అభివృద్ధి పరచాలని ద్వేయంతోనే గురుకులాలు పనిచేస్తున్న అన్నారు. ఈ అవకాశాన్ని విద్యార్థులు చక్కగా ఉపయోగించుకుని రాష్ట్ర, జాతీయ స్థాయిలో రాణించాలని ఆయన అన్నారు. విద్యార్థులుఈ పోటీల్లో గెలవడమే కాకుండా, ప్రతిభను చాటుకోవాలన్నారు. ఈ స్పోర్ట్స్ మీట్‌లో పాల్గొంటున్న క్రీడాకారులందరికీ హృదయపూర్వక శుభాకాంక్షలు తెలియ చేశారు. ఈ కార్యక్రమంలో ఆర్ సి ఓ రాజేష్ గౌడ్, ఓ ఎస్ డి శ్రీనివాస్, జాయింట్ సెక్రెటరీ మద్దిలేటి, తిరుపతి, రాంబాబు, రామేశ్వరి శైలజ, వివిధ జిల్లాల నుంచి వచ్చిన కళాశాల ఉపాధ్యాయ బృందం, ఉప సర్పంచ్ కుమార్,నిరటి రాజు, శేఖర్ రెడ్డి, శ్రీనివాసరెడ్డి, శ్రీకాంత్ గౌడ్, ప్రభాకర్ యాదవ్, రెసిడెన్షియల్ స్కూల్ విద్యార్థులు పాల్గొన్నారు.

ఆర్థిక సాధికారతకు పెరటి కోళ్ల పెంపకంలో
మహిళా రైతులకు అత్యాధునిక మేలుకువాలు

రాజేంద్రనగర్, మహా ; గ్రామీణ ప్రాంతాల్లో ఆర్థికంగా ఎదిగేందుకు మహిళా రైతులకు ముఖ్యంగా పెరటి కోళ్ల పెంపకం ఎంతో లాభదాయకమని పీవీ నరసింహారావు తెలంగాణ వెటర్నరీ యూనివర్సిటీ పరిశోధకులు డాక్టర్ సి.హెచ్ హరికృష్ణ తెలిపారు. ఐ కార్ (ఐ సి ఏ ఆర్) ఎస్సీ సాబ్ ప్లాన్ కింద వై ఎఫ్ ఏ కృషి విజ్ఞాన కేంద్రం సమన్వయంతో వనపర్తి జిల్లాకు చెందిన షెడ్యూల్ కులాల మహిళా రైతులకు పెరటి కోళ్ల పరిశోధన అవగాహన సదస్సులో అయినా ముఖ్యఅతిథిగా పాల్గొని మాట్లాడరు. తక్కువ పెట్టుబడితో ఎక్కువ ఆదాయాన్ని ఆర్జించే రాజశ్రీ పెరటి కోళ్ల పెంపకం పట్ల మహిళలు ఆసక్తి చూపాలన్నారు. శాస్త్రవేత్త కృష్ణ మాట్లాడుతూ పెరటి కోళ్ల రంగంలో నూతన వాణిజ్య అవకాశాలను వివరించారు. శాస్త్రవేత్తలు డాక్టర్ పవన్, అనిల్, రామకృష్ణ వై, ఎఫ్, ఏ, కె వి కె మదనపురం నిపుణులు డాక్టర్ భవాని రాజశ్రీ కోడి జాతి ప్రత్యేకతలను మహిళల రైతులకు వివరించారు. రాజశ్రీ కోళ్లు తక్కువ ఖర్చుతో పెరిగి నాణ్యమైన గుడ్లను మాంసాన్ని అందిస్తాయన్నారు. వనపర్తి జిల్లా నుంచి 20 మంది మహిళా రైతులు పౌల్ట్రీ ఫారమును సందర్శించి కోళ్ల పెంపకంలో ఆతాధునిక మెలకువలను తెలుసుకున్నారు.

108 అంబులెన్స్ వాహనాన్ని
తనిఖీ చేసిన కోఆర్డినేటర్

ఆమనగల్లు, మహా: ఆమనగల్లు పట్టణంలో శుక్రవారం 108 వాహనాన్ని 108 ప్రోగ్రాం కోఆర్డినేటర్ రాజబాబు తనిఖీ చేశారు. వాహనంలో ఉన్న మందులు, పరికరాల పనితీరును పరిశీలించారు. అనంతరం ఈఎంటీ కళ్యాణ్, పైలట్ చంద్రశేఖర్ను వాహనం సంబంధించి వివరాలు అడిగి తెలుసుకున్నారు. ప్రమాద బాధితులు, రోగులను సకాలంలో ఆసుపత్రికి తరలించి వైద్య సేవలు అందించేందుకు కృషిచేయాలని రాజబాబు సూచించారు.

న్యాయవాదుల రక్షణ చట్టం కోసం...
సచివాలయం ముట్టడి కార్యక్రమం

ఆమనగల్లు, మహా: న్యాయవాదుల రక్షణ చట్టం కోసం సచివాలయం ముట్టడి కార్యక్రమం ఆమనగల్లు బార్ అసోసియేషన్ ఆధ్వర్యంలో సచివాలయం ముట్టడి కార్యక్రమాన్ని నిర్వహిస్తున్నట్లు బార్ అసోసియేషన్ అధ్యక్షుడు అందే కార్ యాదిలాల్ తెలిపారు. ఆమనగలు పట్టణంలో ఈనెల 22న పాదయాత్ర ప్రారంభిస్తున్నట్లు ఆయన పేర్కొన్నారు . ఆమనగల్లు కోర్టు ఆవరణలో శుక్రవారం సచివాలయం ముట్టడి, పాదయాత్ర విజయవంతం పై బార్ అసోసియేషన్ సభ్యులు సన్నాహక సమావేశం నిర్వహించారు. బార్ అసోసియేషన్ అధ్యక్షుడు యాదిలాల్ అధ్యక్షతన నిర్వహించిన సమావేశంలో పాదయాత్ర విజయవంతం పై చర్చించారు. ఈ సందర్భంగా యాదిలాల్ మాట్లాడుతూ న్యాయవాదుల రక్షణ చట్టం రూపకల్పన ప్రభుత్వం పై ఒత్తిడికి పాదయాత్ర చేపడుతున్నట్లు తెలిపారు. నాలుగు ప్రధాన డిమాండ్లతో సచివాలయం వరకు పాదయాత్ర చేస్తున్నట్లు ఆయన పేర్కొన్నారు. ప్రధానంగా న్యాయవాదుల రక్షణ చట్టం రూపొందించి అమలు చేయాలని, 41 ఏ పిఆర్ పిసి చట్టం సవరించాలని, న్యాయవాదులకు ఆరోగ్య భీమా రూ .2 లక్షల నుంచి 10 లక్షలకు పెంచాలని, జూనియర్ న్యాయవాదులకు నెలకురూ.10 వేలు స్టైఫండ్ ఇవ్వాలని యాది లాల్ కోరారు. 22న ఉదయం 10 గంటలకు ఆమనగల్లు కోర్టు ఆవరణలో పాదయాత్ర ప్రారంభిస్తున్నట్లు చెప్పారు. పాదయాత్రలో పలు బారాసోసియేషన్ల సభ్యులు, న్యాయవాదులు పాల్గొంటున్నట్లు తెలిపారు. మొదటిరోజు కందుకూరు వరకు పాదయాత్ర కొనసాగుతుందని, రెండవ రోజు తుక్కుగూడ వరకు, మూడవరోజు సచివాలయం వరకు పాదయాత్ర ఉంటుందని వివరించారు. న్యాయవాదులు పెద్ద సంఖ్యలో పాల్గొని విజయవంతం చేయాలని ఆయన కోరారు. సన్నాహక సమావేశంలో ఆమనగల్లు బార్ అసోసియేషన్ కార్యదర్శి దుడ్డు ఆంజనేయులు,ఉపాధ్యక్షులు ఏర్పుల రామకృష్ణ,సంయుక్త కార్యదర్శి విజయ్ కుమార్,కోశాధికారి కొప్పు కృష్ణ, గ్రంథాలయ సెక్రటరీ వస్పుల మల్లేష్,క్రీడా కార్యదర్శి ఏ శేఖర్ సభ్యులు సీనియర్ న్యాయవాదులు లక్ష్మణ శర్మ,మల్లేపల్లి జగన్,మల్లేష్,మధు గౌడ్, గణేష్ గౌడ్, జగన్ గౌడ్, సంతోష్. దేవేందర్. శివ శంకర్. మహేశ్వర్. మహేష్, బిక్యనాయక్. సర్దార్ నాయక్. శ్రీనివాస్, శిరీష్. శ్రీశైలం, రమేష్. నరేందర్. రామచందర్. మహేష్. తదితరులు ఉన్నారు.

అదృశ్యమైన మహిళ
దారుణ హత్య
- **ఖానాపూర్ శివారులో మృతదేహం లభ్యం**
- **రాళ్లతో మోదీ చంపినట్లు పోలీసుల అనుమానం**
- **నిందితుల కోసం ప్రత్యేక బృందాల గాలింపు**

గండిపేట,మహా: గండిపేట మండలం ఖానాపూర్ శివారులో దారుణం చోటుచేసుకుంది. కొద్దిరోజుల క్రితం అదృశ్యమైన ఓ మహిళ దారుణ హత్యకు గురై శవమై తేలింది. నార్సింగి పోలీసుల కథనం ప్రకారం గండిపేట మండలం ఖానాపూర్ లో నివాసముండే వన్నెగారి మొగులమ్మ (49), భర్త వెంకటయ్య కాగా కొద్దిరోజుల క్రితం మొగులమ్మ కనిపించకుండాపోవటం తో కుటుంబ సభ్యులు నార్సింగి పోలీస్ స్టేషన్ లో ఫిర్యాదు చేయటం తో పోలీసులు మిస్సింగ్ కేసు నమోదు చేసుకుని దర్యాప్తు ప్రారంభించగా పోలీసుల గాలింపు చర్యల్లో భాగంగా ఖానాపూర్ పరిధిలోని సర్వే నంబర్ 40లో నిర్మాణంలో ఉన్న ఓ సింగిల్ రూమ్ భవనం వద్ద మొగులమ్మ మృత దేహాన్ని గుర్తించారు. ఘటనా స్థలాన్ని పరిశీలించగా.. మృతురాలి మెడ మరియు ముఖంపై తీవ్ర గాయాలు కనిపించాయి. దుండగులు ఆమెను రాళ్లతో మోదీ కిరాతకంగా హత్య చేసి ఉంటారని పోలీసులు అనుమానిస్తున్నారు.ఘటనా స్థలంలో క్లూస్ టీం సహాయంతో ఆధారాలు సేకరించారు. ఈ ఘటనపై హత్య కేసు నమోదు చేసి దర్యాప్తును వేగవంతం చేశారు. నిందితులను పట్టుకునేందుకు ప్రత్యేక బృందాలను ఏర్పాటు చేసినట్లు పోలీసులు తెలిపారు. అన్ని కోణాల్లో దర్యాప్తు జరుపుతున్నామని, త్వరలోనే పూర్తి వివరాలు వెల్లడిస్తామని పోలీసులు పేర్కొన్నారు.

లోక్ అదాలత్ ను సద్వినియోగం చేసుకోవాలి
ఎస్ఐ బి. వెంకటేష్

ఆమనగల్లు, మహా: జాతీయ మెగా లోక్ అదాలత్ ను సద్వినియోగం చేసుకోవాలని అమనగల్లు మండల ఎస్ఐ బి. వెంకటేష్ అన్నారు.ఈ నెల 21 న అమనగల్లు కోర్టు లో జాతీయ లోక్ అదాలత్ కార్యక్రమం నిర్వహించడం జరుగుతుందని,పలు రకాల పాత కేసులను పరిష్కరించుకోనేందుకు ప్రవేశపెట్టిన ఈ కార్యక్రమాన్ని ప్రతీ ఒక్కరూ వినియోగించుకోవాలని పిలుపునిచ్చారు.గ్రామీణ ప్రాంతాల ప్రజలు వివిధ ఘర్షణల్లో కేసులు నమోదు చేసుకున్నవి,క్రిమినల్ కేసులు,సివిల్ కేసులు,భూ తగాదా కేసులు,యాక్సిడెంట్ కేసులు,కుటుంబ తగాదాల కేసులు,చిన్న చిన్న దొంగతనాల కేసులు,ఇంతవరకు పరిష్కారం కానీ ఇతర కేసులను సైతం రాజీ చేసుకునేందుకు ఇదో మంచి అవకాశమన్నారు.ఎవరూ ప్రతికారాలకు పోకుండా సమస్యలను సామరస్యంగా పరిష్కరించుకోవాలని సూచించారు స్నేహాభావంతో మెలగడానికి ఈ లోక్ అదాలత్ ఎంతో దోహదపడుతుందన్నారు.ఈ లోక్ అదాలత్ లో రాజీ చేసుకుని, కేసును పూర్తిగా క్లోజ్ చేస

50 సెకన్లలో ట్రైన్ టికెట్ బుకింగ్!

రైలు ప్రయాణం సర్వసాధారణం అయిపోయింది. అయితే ట్రైన్ జర్నీ కోసం టికెట్స్ బుక్ చేసుకోవడం మాత్రం చాలామందికి కష్టమే. అయితే కొంతమంది మాత్రం కొన్ని రెంటర్ సాఫ్ట్‌వేర్‌లను ఉపయోగించి.. టికెట్స్ బుక్ చేస్తున్నట్లు ఒక జాతీయ వార్తాపత్రిక కథనం వైరల్ అవుతోంది. ఇంతకీ ఆ సాఫ్ట్‌వేర్‌లు ఏవి?, వాటిని ఐఆర్‌సీటీసీ అరికట్టడం సాధ్యం కాదా? రైల్వే టికెట్స్ బుక్ చేసుకోవాలంటే.. ఐఆర్‌సీటీసీ లేదా బుక్‌మైట్రిప్ వంటి కొన్ని నిర్దిష్ట యాప్స్ లేదా రైల్వే కౌంటర్స్ ఉపయోగించుకుంటారు. కానీ కొంతమంది ఏజెంట్స్ రెంటర్ సాఫ్ట్‌వేర్‌ల ద్వారా 50 సెకన్లలో తత్కాల్ టిక్కెట్లను బుక్ చేస్తున్నారు. అంటే ప్రయాణికుడు IRCTC యాప్‌లోకి లాగిన్ అయ్యే సమయానికి, వాళ్లు (ఏజెంట్స్) టికెట్ కన్ఫర్మ్ చేస్తున్నారన్నమాట..! సాఫ్ట్‌వేర్ డెవలపర్లు.. టికెట్స్ బుక్ చేసుకోవడానికి వీలుగా కొన్ని సాఫ్ట్‌వేర్‌లను క్రియేట్ చేస్తున్నారు. వాటి అద్దె నెలకు రూ.1200 నుంచి రూ.3200 వరకు ఉంటుంది. వీరు ఎప్పటికప్పుడు ఐపీ అడ్రస్‌లను కూడా మార్చేస్తూ ఉంటారు. ఐపీ అడ్రస్‌ల మార్పు కోసం మరికొంత మొత్తంలో డబ్బు చెల్లిస్తారు. ఎక్కువ మంది టెస్లా, గదర్, బ్రహ్మోస్, సూపర్ తత్కాల్, అవెంజర్ వంటి రెంటర్ సాఫ్ట్‌వేర్లను వాడుతున్నట్లు తెలుస్తోంది. సాధారణంగా ఐఆర్‌సీటీసీ వెబ్‌సైట్ లేదా యాప్‌లో ప్రయాణికుడు మాన్యువల్‌గా టికెట్ బుక్ చేసుకున్నప్పుడు.. లాగిన్, రైలు ఎంపిక, ప్రయాణికుల వివరాలు, క్యాప్చా, చెల్లింపు వంటి ప్రక్రియలను స్వయంగా పూర్తిచేయాలి. ఈ సమయంలో, వేలాది మంది వినియోగదారులు సిస్టమ్‌లో ఏకకాలంలో యాక్టివ్‌గా ఉంటారు, ముఖ్యంగా తత్కాల్ బుకింగ్ సమయాల్లో చాలా మంది ప్రయాణికులు ఈ ప్రక్రియలో టిక్కెట్లు పొందలేకపోతున్నారు. అయితే ఏజెంట్లు మాత్రమే ఇందుకు భిన్నంగా.. ఆటోమేషన్/AI సాఫ్ట్‌వేర్ ఉపయోగించి పని కానిచ్చేస్తున్నారు. ఈ సాఫ్ట్‌వేర్ సాధారణ వినియోగదారులతో పోలిస్తే చాలా రెట్లు వేగంగా సర్వర్‌కు అభ్యర్థనలను పంపుతుంది. ఈ కారణంగా సాధారణ ప్రయాణికులు టికెట్స్ వేగంగా పొందలేరు. అయితే టికెట్ కన్ఫర్మ్ చేసుకోవడానికి ఎక్కువ డబ్బు చెల్లించడానికి కూడా సిద్ధంగా ఉన్న ప్రయాణికులు.. ఈ తరహా అక్రమ సాఫ్ట్‌వేర్లను వినియోగించే ఏజెంట్స్ సాయం తీసుకుంటున్నారు.

ఐఆర్‌సీటీసీ అరికట్టడం సాధ్యం కాదా?

ఐఆర్‌సీటీసీ ఏజెంట్స్ ఉపయోగించే రెంటల్ సాఫ్ట్‌వేర్‌లను అరికట్టకపోవడానికి రెండు కారణాలు ఉన్నాయి. మొదటిది, చట్టపరమైన లొసుగులు. ఆటోమేషన్ అండ్ ఏఐ బేస్డ్ టికెట్ బుకింగ్ సాఫ్ట్‌వేర్‌కు సంబంధించి పూర్తిగా నిషేధించే కఠినమైన చట్టాలు లేవు. ప్రస్తుత సమాచార సాంకేతిక చట్టం, రైల్వే చట్టాలు, నిబంధనలు దీనిని పాక్షికంగా మాత్రమే నియంత్రిస్తున్నాయి. అందుకే.. కఠిన చర్యలు తీసుకునే వీలు లేకుండా పోతోంది. దీంతోపాటు.. టెక్నాలజీ మరో కారణంగా చెప్పవచ్చు. వేగంగా టిక్కెట్లు బుక్ చేసుకునే ఐపీ అడ్రస్‌లను భారతీయ రైల్వేలు బ్లాక్ చేస్తాయి. కానీ ఏజెంట్లు ఎప్పటికప్పుడు ఐపీలను మారుస్తారు. వీపీన్‌ను వినియోగిస్తారు. అంతేకాకుండా.. ఎప్పటికప్పుడు కొత్త యూజర్ ఐడీలు, పాస్‌వర్డ్‌లను ఉపయోగిస్తున్నారు. దీంతో.. ఈ సాఫ్ట్‌వేర్లను అరికట్టడం ఐఆర్‌సీటీసీకి సాధ్యం కావడం లేదు.

200 దేశాలకు భారత ఔషధాలు!

నాణ్యతతో చౌక ధరలకే సరఫరా..వాణిజ్య శాఖ కార్యదర్శి రాజేష్ అగర్వాల్

భారత్ అంతర్జాతీయంగా నాణ్యమైన ఔషధాలను చౌక ధరలకే అందిస్తున్న విశ్వసనీయ భాగస్వామి అని కేంద్ర వాణిజ్య శాఖ కార్యదర్శి రాజేష్ అగర్వాల్ పేర్కొన్నారు. గత ఆర్థిక సంవత్సరంలో ఫార్మాస్యూటికల్ ఎగుమతులు 10 శాతం వృద్ధితో 30.47 బిలియన్ డాలర్లకు చేరినట్టు చెప్పారు. చండీగఢ్‌లో ఫార్మా ఎగుమతులపై జరిగిన చర్చా కార్యక్రమాన్ని ఉద్దేశించి వర్చువల్‌గా మాట్లాడారు. ఔషధాల ఉత్పత్తిలో (పరిణామం పరంగా) భారత్ ప్రపంచంలో మూడో అతిపెద్ద దేశంగా ఉందని, విలువ పరంగా 14వ స్థానంలో ఉందన్నారు. భారత ఔషధాలు 200కు పైగా దేశాలకు వెళుతున్నట్టు తెలిపారు. ఇందులో అమెరికాకు 34 శాతం, యూరప్‌కు 19 శాతం ఎగుమతి అవుతున్నట్టు చెప్పారు. 3,000కు పైగా కంపెనీలు, 10,500కు పైగా తయారీ యూనిట్లతో కార్యకలాపాలు నిర్వరహిస్తున్నట్టు వెల్లడించారు. సుంకాలేతర అవరోధాల పరిష్కారం, నియంత్రణపరమైన సహకారాన్ని బలోపేతం చేసుకోవడం, పటిష్టమైన లైఫ్ సైన్సెస్ ఆవిష్కరణల ఎకోసిస్టమ్ ఏర్పాటుపై దృష్టి సారించినట్టు చెప్పారు. దేశీ ఫార్మా మార్కెట్ పరిమాణం 60 బిలియన్ డాలర్లుగా ఉంటుందని, 2030 నాటికి రెట్టింపై 130 బిలియన్ డాలర్లకు చేరుకుంటుందన్నారు.

మరింత ధనవంతులు కావడం ఎలా?

ఎనిమిది అర్ధిక పాఠాలు చెప్పిన రిచ్ డాడ్ పూర్ డాడ్ రచయిత 'రాబర్ట్ కియోసాకి'.. ఇప్పుడు తాజాగా లెసన్ 9 అంటూ తన ఎక్స్ ఖాతాలో ఒక ట్వీట్ చేశారు. ఇందులో ప్రపంచ ఆర్థిక వ్యవస్థ కుప్పకూలినప్పుడు మరింత ధనవంతులు కావడం ఎలా?, అనే విషయం గురించి వెల్లడించారు. ఫెడ్ భవిష్యత్తు కోసం తమ ప్రణాళికలను ప్రపంచానికి తెలియజేసింది. వడ్డీ రేట్లను తగ్గించింది. భవిష్యత్తులో భారీగా డబ్బు ముద్రణ జరుగుతుందని, దీనిని కియోసాకి ఫేక్ మనీ ప్రింటింగ్ అని అభివర్ణించారు. ఈ ఘటనను లారీ లెపార్డ్ తన గొప్ప పుస్తకంలో "ది బిగ్ ప్రింట్" అని పిలిచారు. ప్రభుత్వాలు అతిగా డబ్బు ముద్రిస్తే దాని ఫలితం అధిక ద్రవ్యోల్బణం అని అంటారు. ఇదే జరిగితే డబ్బు విలువ బాగా పడిపోతుంది. అవసరమైన వస్తువుల ధరలు భారీగా పెరుగుతాయి. ప్రజల జీవితం చాలా ఖరీదవుతుంది. కాబట్టి నా సూచన ఏమిటంటే.. బంగారం, వెండి, బిట్‌కాయిన్, ఇథీరియం కొనండి. గత వారం ఫెడ్ రేట్ల తగ్గింపును ప్రకటించిన వెంటనే నేను మరింత వెండిని కొన్నాను. వెండి ధర భారీగా పెరగనుంది. బహుశా 2026లో ఔన్సు రేటు 200 డాలర్లకు చేరవచ్చు. ఈ ధర 2024లో 20 డాలర్ల వద్ద మాత్రమే ఉంది. దీన్ని బట్టి చూస్తే సిల్వర్ రేటు ఏ స్థాయిలో పెరిగిందో స్పష్టంగా అర్థం చేసుకోవచ్చు.

లాభాల్లో ముగిసిన స్టాక్ మార్కెట్లు

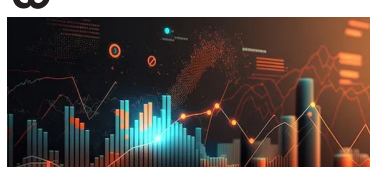

శుక్రవారం ఉదయం లాభాల్లో ప్రారంభమైన దేశీయ స్టాక్ మార్కెట్లు.. ట్రేడింగ్ క్లోజ్ అయ్యే సమయానికి భారీ లాభాల్లోనే ముగిశాయి. సెన్సెక్స్ 447.55 పాయింట్లు లేదా 0.53 శాతం లాభంతో 84,929.36 వద్ద, నిఫ్టీ 150.85 పాయింట్లు లేదా 0.58 శాతం లాభంతో 25,966.40 వద్ద నిలిచాయి. ఆర్వీ లాబొరేటరీస్, ఐసీఐసీఐ ప్రుడెన్షియల్ అసెట్ మేనేజ్‌మెంట్ కంపెనీ లిమిటెడ్, డీసీఎక్స్ సిస్టమ్స్, జీ లెర్న్, ప్రెసిషన్ కామ్‌షాఫ్ట్స్ వంటి కంపెనీలు టాప్ గెయినర్స్ జాబితాలో చేరగా.. ఉగార్ షుగర్ వర్క్స్, టెసిల్ కెమికల్స్ అండ్ హైడ్రోజన్, భగీరథ్ కెమికల్స్ అండ్ ఇండస్ట్రీస్, అవధ్ షుగర్ & ఎనర్జీ, ది వెస్ట్రన్ ఇండియా ప్లైవుడ్స్ కంపెనీలు నష్టాల జాబితాలో చేరాయి.

తొలిరోజే 70 వేల బుకింగ్స్

సరికొత్తగా ప్రవేశపెడుతున్న ప్రీమియం మిడ్ ఎస్‌యూవి 'సియెరా'కి గణనీయంగా ఆదరణ లభిస్తున్నట్లు టాటా ప్యాసింజర్ ఎలక్ట్రిక్ మొబిలిటీ చీఫ్ కమర్షియల్ ఆఫీసర్ వివేక్ శ్రీవత్స తెలిపారు. అధికారికంగా బుకింగ్స్ ప్రారంభించిన తొలి రోజునే 24 గంటల్లో ఏకంగా 70,000 పైగా ఆర్డర్లు వచ్చినట్లు ఆయన పేర్కొన్నారు. అదనంగా 1.35 లక్షల మంది కస్టమర్లు బుకింగ్ ప్రక్రియలో భాగంగా తమకు నచ్చిన కాన్ఫిగరేషన్ వివరాలను అందించినట్లు వివరించారు. మరింత విశాలంగా, విలాసవంతంగా, సౌకర్యవంతంగా లేటెస్ట్ సియెరాను తీర్చిదిద్దినట్లు ఆయన తెలిపారు. మార్కెట్లో లాంచ్ అయిన టాటా సియెర్రా ప్రారంభ ధర రూ. 11.49 లక్షలు (ఎక్స్‌షోరూమ్). ఇది నాలుగు వేరియంట్లు, మూడు పవర్ ట్రెయిన్ ఆప్షన్లు, ఆరు కలర్ స్కీంలలో లభిస్తుంది. వాహన కొనుగోలు కోసం డిసెంబర్ 16 నుంచి బుకింగ్స్ ప్రారంభమ్యాయి. కొత్త ఏడాది జనవరి 15 నుంచి డెలివరీలు ప్రారంభమవుతాయి. సియెర్రా క్యాబిన్ కర్వ్డ్ మాదిరిగానే ఉంటున్నప్పటికీ టాటా డిజైన్ లాంగ్వేజ్‌కు ట్రిపుల్-స్క్రీన్ లేఅవుట్, సౌండ్ బార్‌తో 12స్పీకర్ జేబీఎల్ సౌండ్ సిస్టమ్, హెచ్‌యూడీ, సెంటర్ కన్సోల్ వంటి వాటిలో కొత్తదనాన్ని జోడిస్తుంది. డ్యూయల్-జోన్ క్లైమేట్ కంట్రోల్, కనెక్టెడ్ కార్ టెక్నాలజీ, లెవల్ 2 ADAS, 360డిగ్రీల కెమెరా, పవర్డ్, వెంటిలేటెడ్ ఫ్రంట్ సీట్లు ఉన్నాయి. ఐకానిక్ ఆల్పైన్ పైకప్పును ఆధునిక కాలానికి అనుగుణంగా మార్పు చేశారు. సన్ రూఫ్ కాస్త విశాలంగా ఇచ్చారు. వాహనం అన్ని వెర్షన్లలో ఆరు ఎయిర్ బ్యాగులు, ఏబీఎస్ విత్ ఈబీడీ, స్టెబిలిటీ ప్రోగ్రామ్, ఐసోఫిక్స్ చైల్డ్ సీట్ మౌంటింగ్ పాయింట్లు ఉన్నాయి. ఇది 4.6 మీటర్ల వీల్ బేస్‌తో 2.7 మీటర్ల వీల్ బేస్ ను కలిగి ఉంటుంది. టాటా సియెర్రా ఆరు ఎక్స్‌టీరియర్, మూడు ఇంటీరియర్ కలర్ స్కీమ్‌లలో వస్తోంది.

రైతన్నకు కోపం వచ్చింది..
రాజధాని తగలబడింది!

బ్రస్సెల్స్: యూరప్ రాజధాని బ్రస్సెల్స్ రైతుల ఆందోళనలతో అట్టుడికి పోతుంది. యూరోపియన్ యూనియన్ కొత్త ప్రతిపాదనలు తమ జీవనోపాదిని దెబ్బతీస్తున్నాయని ఆందోళన వ్యక్తం చేస్తూ రైతులు పదివేలకు పైగా ట్రాక్టర్లతో నిరసనలు చేపట్టారు. ఆ నిరసన తారా స్థాయికి చేరుకున్నాయి. ఇటీవల యురేపియన్ యూనియన్ బ్రెజిల్, దక్షిణ అమెరికా దేశాలతో వాణిజ్య ఒప్పందం కుదుర్చుకుంది. ఆ ఒప్పందం తమ జీవనోపాధిని దెబ్బతీస్తోందని ఆందోళన చేస్తున్న రైతులు ట్రాక్టర్లతో యూరోపియన్ పార్లమెంట్ భవనం వెలుపల, యూరోపియన్ యూనియన్ నాయకుల సమావేశం జరుగుతున్న ప్రాంతంలో మొహరించారు. కొత్త ప్రతిపాదనలు తమ జీవనోపాధిపై ఎలాంటి ప్రతికూల ప్రభావం చూపుతాయోనని తెలిపేలా.. రైతులు టైర్లు కాల్చి, రహదారులను బ్లాక్ చేసి, బంగాళాదుంపలు, గుడ్లు,సాసేజ్‌లు విసిరారు. ట్రాక్టర్లతో రాజధాని బ్రస్సెల్స్‌ను అష్టదిగ్బంధనం చేశారు. అయితే, రైతుల ఆందోళనల్ని నిలువరించేందుకు పోలీసు దళాలు వారిపై టియర్ గ్యాస్, వాటర్ కానన్లను ప్రయోగించారు. రైతుల సమూహాన్ని చెదరగొట్టారు. ఎక్కడికక్కడే అరెస్టులు చేసి వారిని అదుపులోకి తీసుకున్నారు.

రైతుల తిరుగుబాటుకు కారణం

యురేపియన్ యూనియన్ బ్రెజిల్, దక్షిణ అమెరికా దేశాలతో వాణిజ్య ఒప్పందం చేసుకుంది. ఆ ఒప్పందంతో ఇరు దేశాల నుంచి చౌకగా మాంసం, పంటలు దిగుమతి అవుతాయని.. ఇది స్థానిక మార్కెట్లను దెబ్బతీస్తుందని రైతులు భయపడుతున్నారు. దీనికి తోడు సబ్సిడీలను తగ్గించడమే కాకుండా కఠినమైన పర్యావరణ నియమాలను అమలు చేస్తాయి. తద్వారా యూరోపియన్ రైతులను ప్రపంచ మార్కెట్లో పోటీ చేయలేని స్థితి నెలకొంటుందని ఆరోపిస్తున్నారు.

రణరంగంగా గ్రీస్

మరోవైపు, ఆగ్నేయ ఐరోపా దేశమైన గ్రీస్ రణరంగంగా మారింది. డిసెంబర్ 16-17న గ్రీక్ పార్లమెంట్ 2026 బడ్జెట్‌కు ఆమోదం తెలిపింది. ఈ బడ్జెట్‌పై ప్రజలు ఆందోళనకు దిగారు. కార్మిక సంఘాలు 24 గంటల దేశవ్యాప్త సమ్మెకు పిలుపునిచ్చాయి. ఉద్యోగులు మున్సిపాలిటీ కార్యాలయాల్ని మూసివేశారు. ఉపాధ్యాయులు అథెన్స్‌లో కొనసాగుతున్న నిరసనల్లో పాల్గొన్నారు. ఈ నిరసనలకు రైతులు సైతం మద్దతు తెలిపారు. దేశవ్యాప్తంగా రహదారి బారికేడ్లను ఏర్పాటు చేశారు. తక్కువ వేతనాలు, పెరుగుతున్న ఆహారం ధరలు, ఇంటి వ్యయంపై ఆర్థిక ఒత్తిడిని ఎదుర్కోవాల్సి వస్తుందని ఆరోపిస్తున్నారు. రైతులు, ప్రజా రంగ కార్మికులు కలిసి నిరసన చేయడం వల్ల ప్రభుత్వం పై ఒత్తిడి పెరుగుతోంది. మరోవైపు, గ్రీస్ 2025లో 23.5 బిలియన్ రికార్డు స్థాయి పర్యాటక ఆదాయాన్ని గడించింది. ప్రపంచంలోని టాప్ 10 పర్యాటక గమ్యస్థానాల్లో ఒకటిగా నిలిచింది. పర్యాటక రంగం బలంగా ఉన్నప్పటికీ సాధారణ ప్రజల జీవన ప్రమాణాలు క్షీణిస్తున్నాయంటూ అంతర్జాతీయ నివేదికలు చెబుతున్నాయి.

ట్రంప్ సంచలన నిర్ణయం

వాషింగ్టన్: అమెరికా అధ్యక్షుడు డొనాల్డ్ ట్రంప్ సంచలన నిర్ణయం తీసుకున్నారు. డైవర్సిటీ వీసా ప్రోగ్రామ్‌గా ప్రసిద్ధి చెందిన గ్రీన్‌కార్డ్ లాటరీను తాత్కాలికంగా నిలిపివేస్తున్నట్లు ప్రకటించారు. ఇటీవల బ్రౌన్ యూనివర్సిటీలో జరిగిన కాల్పుల్లో ఇద్దరు విద్యార్థులు మృతి చెందగా.. తొమ్మిది మంది గాయపడ్డారు. అదే సమయంలో ఎంఐటీ ప్రొఫెసర్ హత్యకు గురయ్యారు. ఈ దుర్ఘటనకు కారణం పోర్చుగీస్ జాతీయుడు క్లాడియో నేవెస్ వాలెంటే (48)నని అమెరికా పోలీసులు గుర్తించారు. వాలెంటే అమెరికాలోకి ప్రవేశించేందుకు గ్రీన్ కార్డ్ లాటరీని అస్త్రంగా ఉపయోగించినట్లు దర్యాప్తు సంస్థలు నిర్ధారించాయి. ఈ క్రమంలో హోంల్యాండ్ సెక్యూరిటీ సెక్రటరీ క్రిస్టి నోమ్ సోషల్ మీడియాలో స్పందించారు. ఇలాంటి దారుణాలకు పాల్పడే వ్యక్తులు అమెరికాలో అడుపెట్టేందుకు అనర్హులు. అందుకే, అధ్యక్షుడు ట్రంప్ ఆదేశాల మేరకు USCIS గ్రీన్ కార్డ్ లాటరీని నిలిపివేస్తోంది' అని తెలిపారు.

గ్రీన్‌కార్డ్ కేటాయింపులు ఇలా

ప్రతి సంవత్సరం 50వేల గ్రీన్‌కార్డులను అమెరికాలో తక్కువ ప్రాతినిధ్యం ఉన్న దేశాల అభ్యర్థులకు కేటాయిస్తారు. వీటిలో ఎక్కువగా ఆఫ్రికా దేశాల అభ్యర్థులు ఉంటారు. 2025 లాటరీకి దాదాపు 2 కోట్ల మంది దరఖాస్తు చేశారు. వారిలో కుటుంబ సభ్యులను కలుపుకొని 1,31,000 మందిని ఎంపిక చేశారు. పోర్చుగీస్ పౌరులకు కేవలం 38 స్లాట్లు మాత్రమే లభించాయి. ఈ ప్రోగ్రామ్‌ను అమెరికా కాంగ్రెస్ సృష్టించింది. కాబట్టి దీని నిలిపివేతపై న్యాయపరమైన సవాళ్లు ఎదురయ్యే అవకాశం ఉందని నిపుణులు చెబుతున్నారు. కాగా, ట్రంప్ చాలా కాలంగా ఈ లాటరీకి వ్యతిరేకంగా ఉన్నారు. తాజాగా బ్రౌన్ యూనివర్సిటీ కాల్పుల ఘటనతో గ్రీన్‌కార్డ్ లాటరీ వ్యవస్థను తాత్కాలికంగా నిలిపివేశారు. ట్రంప్ నిర్ణయం హోంల్యాండ్ సెక్యూరిటీ సెక్రటరీ క్రిస్టి నోమ్ ప్రకటించారు. ఇదిలా ఉండగా..ట్రంప్ ప్రభుత్వం తీసుకున్న ఈ నిర్ణయం అమెరికా వలస విధానాలపై చర్చకు దారితీశాయి. భద్రతా కారణాల వల్ల తీసుకున్న ఈ చర్య.. అమెరికాలో స్థిరపడాలనుకున్న విదేశీయులపై ప్రతికూల ప్రభావం పడనుంది.

దుబాయ్‌లో భారీ వర్షం..
బుర్జ్ ఖలీఫా పరిస్థితి ఇది..

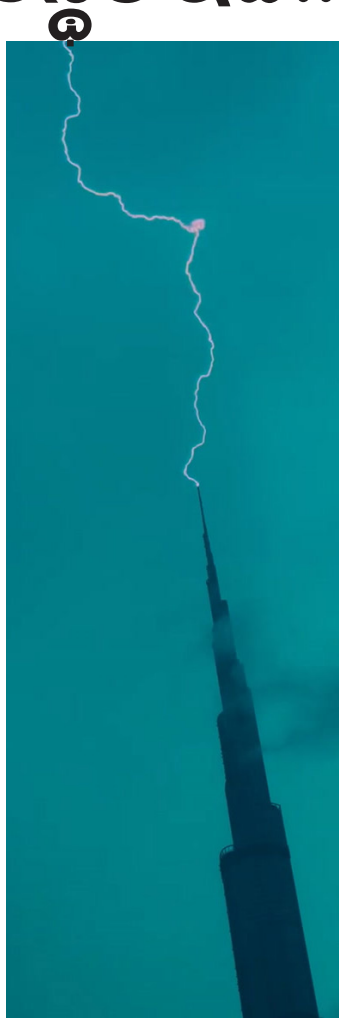

దుబాయ్‌ని భారీ వర్షం ముంచెత్తింది. ఎడతెరిపిలేని కుండపోత వర్షం కారణంగా దుబాయ్ వీధులు చెరువులను తలపిస్తున్నాయి. ఉరుములు, మెరుపులతో కూడిన వర్షానికి కాలనీలు నీట మునిగాయి. పలుచోట్ల పిడుగులతో కూడిన వర్షం కురిసింది. వర్షం సమయంలో ప్రపంచంలోనే అత్యంత ఎత్తైన భవనం బుర్జ్ ఖలీఫా)ను పిడుగు తాకింది. దీనికి సంబంధించిన వీడియో సోషల్ మీడియాలో వైరల్‌గా మారింది. వివరాల ప్రకారం.. దుబాయ్‌లో ఎడతెరిపిలేని వర్షం కురుస్తోంది. వర్షం సమయంలోనే దుబాయ్‌లోని ప్రపంచ ప్రఖ్యాత బుర్జ్ ఖలీఫాపై పిడుగు పడిన దృశ్యాన్ని స్వయంగా ఆ దేశ యువరాజు షేక్ హమ్దాన్ బిన్ మహమ్మద్ బిన్ రషీద్ అల్ మక్తూమ్ సోషల్ మీడియా ద్వారా పంచుకున్నారు. భారీ వర్షం కురుస్తుండగా, ఉరుముల గర్జనల మధ్య ఆకాశం నుంచి వచ్చిన పిడుగు నేరుగా బుర్జ్ ఖలీఫా పైభాగాన్ని తాకింది. ఈ వీడియోకి 'దుబాయ్' అనే చిన్న క్యాప్షన్ మాత్రమే జోడించారు యువరాజు. ప్రస్తుతం ఈ వీడియో నెటిజన్లు, ప్రకృతి ప్రేమికులను విశేషంగా ఆకట్టుకుంటోంది. కాగా, తరచూ పిడుగులు పడుతున్నా, భవనానికి ఎలాంటి నష్టం జరగకుండా ప్రత్యేకమైన రక్షణ వ్యవస్థను ఏర్పాటు చేశారు. ఇక, ప్రస్తుతం యూఏఈలో వాతావరణం అస్థిరంగా ఉంది. 'అల్ బషాయర్' అల్పపీడనం కారణంగా పలు ప్రాంతాల్లో ఉరుములు, మెరుపులతో కూడిన వర్షాలు, వడగళ్ల వానలు కురిసే అవకాశం ఉందని జాతీయ వాతావరణ కేంద్రం ఇప్పటికే హెచ్చరికలు జారీ చేసింది. ఆదివారం వరకు భారీ వర్షాలు కురిసే అవకాశం ఉందని వాతావరణ శాఖ అధికారులు వెల్లడించారు. మరోవైపు.. ఎడతెరిపిలేని వర్షం కారణంగా రాస్ అల్ ఖైమాలో గోడ కూలిపోవడంతో భారత్‌కు చెందిన 27 ఏళ్ల సల్మాన్ ఫరీజ్ మృతి చెందినట్టు స్థానిక అధికారులు తెలిపారు. ఎడతెరిపిలేని వర్షం కారణంగా విమానాలు, వాహనాల రాకపోకలకు అంతరాయం ఏర్పడింది.

శబరిమలకు ఆధునిక సాంకేతికత..!

ఆధునిక సాంకేతిక పరిజ్ఞానాన్ని గరిష్టంగా వినియోగించేలా శబరిమలలో సాంకేతిక మాస్టర్ ప్లాన్‌ను సిద్ధం చేయనున్నారు. యాత్రికులు నీలక్కల్‌కు చేరుకున్నప్పటి నుండి వారు తిరిగి వచ్చే సమయం, సన్నిధానంలో అభిషేకం, ప్రసాదాలు , బుకింగ్ గదులు వరకు అన్ని ఏర్పాట్లను డిజిటలైజ్ చేయడమే లక్ష్యంగా ఈ సమగ్ర ప్రణాళిక. ప్రస్తుతం, వర్చువల్ క్యూలు మరియు ప్రసాదాల బుకింగ్ మాత్రమే ఆన్‌లైన్ వ్యవస్థ ద్వారా జరుగుతాయి. సాంకేతిక వ్యవస్థలు ఏయే ప్రాంతాల్లో అవసరమో, వాటిని ఏ విధంగా అమలు చేయాలో తెలుసుకోవడానికి RFPని సిద్ధం చేయనున్నారు. విప్రో, ఇన్ఫోసిస్ వంటి సంస్థల సహాయంతో దీనిని తయారు చేస్తారు. దీంతోపాటు దేవస్వం బోర్డు అన్ని కార్యాలయాలను డిజిటల్‌గా మార్చనున్నారు. కాగా, శబరిమల వద్ద రద్దీని నియంత్రించడానికి శాస్త్రీయ చర్యలు తీసుకోవాలని, తదుపరి తీర్థయాత్ర నిమిత్తం మౌలిక సదుపాయాలు, జనసమూహ నిర్వహణ నిపుణుల కమిటీని ఏర్పాటు చేయాలని హైకోర్టు ఆదేశించిన సంగతి తెలిసిందే. ఈనేపథ్యంలో అధ్యక్షుడు కె. జయకుమార్ అధ్యక్షతన జరిగిన దేవస్వం బోర్డు సమావేశం తదనంతరం ఈ సాంకేతిక మాస్టర్ ప్లాన్‌ను సిద్ధం చేయాలని నిర్ణయం తీసుకున్నారు.

ప్రైవేట్ జెట్లలోనే ప్రభాస్ ప్రయాణం..

బాలీవుడ్ నుంచి టాలీవుడ్ వరకు నటీనటులు అత్యంత విలాసవంతమైన జీవనశైలిని గడుపుతూ ఉంటారని తెలిసిందే.. వారు "రాజులా జీవించడం" అనే పదబంధానికి నిజంగా ప్రాణం పోసుకుంటారు. వారికి సంబంధించిన ఖరీదైన ఆస్తులు తరచుగా మనల్ని ఆశ్చర్యపరుస్తాయి. కనీసం ఒక్కసారైనా సరే విమానంలో ప్రయాణించాలనే కోరిక ప్రతి సామాన్యుడిలో ఉంటుంది. కానీ, సినిమా నటీనటులకు సొంతంగానే కోట్ల విలువైన ప్రైవేట్ జెట్‌లు కూడా ఉన్నాయి. చిరంజీవి, నాగార్జున, అల్లు అర్జున్, ప్రభాస్, నయనతార వంటి వారికి లగ్జరీ జెట్‌లు ఉన్న విషయం తెలిసిందే. అయినప్పటికీ వీరందరూ ఒక్కోసారి పబ్లిక్ విమానంలోనే ప్రయాణం చేస్తుంటారు. కానీ, ప్రభాస్ మాత్రం ఎప్పుడు కూడా ప్రైవేట్ జెట్లలో ప్రయాణం చేయడానికి ఇష్టపడుతుంటారు. అందుకు సంబంధించి కారణాలు కూడా ఉన్నాయి.

ప్రభాస్ వాణిజ్య విమానాల్లో కాకుండా ప్రైవేట్ జెట్లలో మాత్రమే ప్రయాణించడానికి ఇష్టపడతారని సోషల్‌మీడియాలో చర్చ జరుగుతూనే ఉంటుంది. ఈ అంశంలో కొందరు తనని తప్పుగా కూడా అనుకుంటూ ఉంటారు. ఇటీవల, ఒక నిర్మాతను ప్రభాస్ తన టీమ్‌కోసం USAకి ప్రైవేట్ జెట్ బుక్ చేయమని అడిగినట్లు వార్తలు వచ్చాయి. అనేక కారణాలు ఊహాగానాలు వచ్చినప్పటికీ, మరికొందరు కొన్ని ప్రధాన అంశాలను తెలిపారు. ప్రభాస్ ఎప్పుడు కూడా ఇతరుల నుంచి ఏదీ ఆశించరు. తన వ్యక్తిగత ప్రయాణాలు ఉంటే అందుకు కావాల్సిన డబ్బు తనే సమకూర్చుకుంటారు. సినిమాకు సంబంధించి ఏదైనా షెడ్యూల్ ఉంటే ఆయా నిర్మాతలు చూసుకోవాల్సిన బాధ్యత ఉంటుంది. అంతేకానీ నిర్మాతల చేత అవసరం లేని ఖర్చులు పెట్టించరు అనే మంచి పేరు తనకు ఉంది.

ప్రభాస్ చేతిలో ప్రస్తుతం స్పిరిట్, రాజాసాబ్, సలార్ 2, కల్కి 2 వంటి భారీ చిత్రాలు ఉన్నాయి. అయితే, ఒక్కో చిత్రంలో ఒక్కో గెటప్‌లో ఆయన కనిపించనున్నారు. ఈ కారణం వల్లే తన లుక్‌ను బహిరంగంగా వెల్లడించకూడదని మేకర్స్ సూచిస్తారు. యాదృచ్ఛికంగా పబ్లిక్‌లో ఆయన కనిపిస్తే అతని లుక్‌ను లీక్ చేసి వైరల్ చేస్తారు. గతంలో ఆది పురుష్ విడుదలకు ముందు ప్రభాస్ బహిరంగ ప్రదేశంలో కనిపించగానే కొందరు ఫోటోలు తీసి వైరల్ చేశారు. దీంతో జాతీయ స్థాయి ట్రోలింగ్‌కు దారితీసిన సందర్భాలు ఉన్నాయి. ఇలాంటి వాటిని నివారించడానికి, వాణిజ్య విమానాల్లో ప్రయాణం చేసేందుకు ఆయన ఇష్టపడరని సమాచారం.

వాస్తవంగా ప్రభాస్ జీవనశైలి ఇతర హీరోలకు భిన్నంగా ఉంటుంది. ఉదార స్వభావంతో పలు సందర్భాల్లో భారీగా విరాళాలు ఇచ్చిన సందర్భాలు కూడా ఉన్నాయి. ఎలాంటి విషయంలోనైనా సరే పూర్తిగా రాజీ పడకుండా జీవిస్తారు. స్నేహితులతో కలిసి ప్రైవేట్ జెట్‌లలో ప్రయాణించడానికే ఎక్కువగా ఇష్టపడతారు. సినిమా సెట్స్‌లో అందరికీ భోజనాలు తెప్పించి వారితో కలిసి సంతోషంగా గడిపేందుకు ఆసక్తి చూపుతారు. ఎప్పుడు కూడా ఒక రాజులాగే ఉండాలని తన జీవనశైలిని ఆస్వాదిస్తారని చెప్పడంలో ఎలాంటి సందేహం లేదు. తన పేరులోనే రాజు ఉంది.. ప్రభాస్ జీవితం కూడా రాజులాగే ఉంటుందని తన సన్నిహితులు కూడా చెబుతుంటారు.

అవతార్: ఫైర్ అండ్ యాష్

మూవీ రివ్యూ

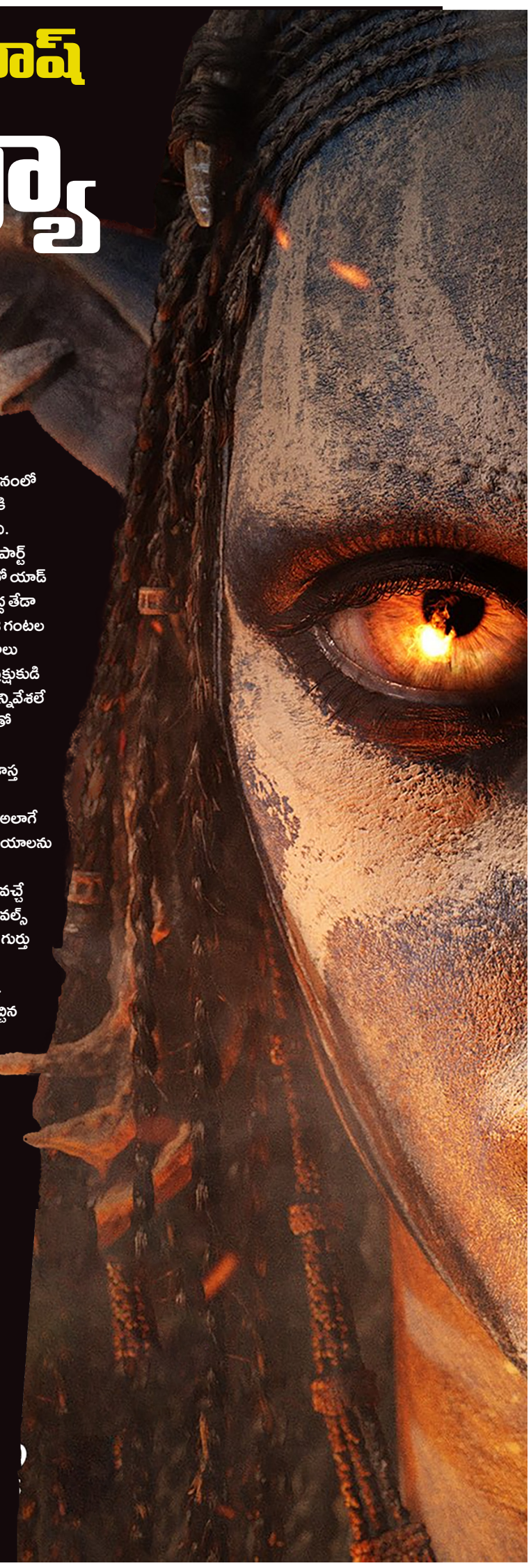

ప్రపంచ సినీ చరిత్రలో ఓ సంచలనం 'అవతార్'. హాలీవుడ్ దిగ్గజ దర్శకుడు జేమ్స్ కామెరూన్ సృష్టించిన విజువల్ వండర్ ఇది. 2009లో రిలీజైన ఈ చిత్రం.. అతిపెద్ద బ్లాక్ బస్టర్ హిట్‌గా నిలిచింది. అప్పటి వరకు వెండితెరపై చూడని విజువల్స్‌ని చూపించి.. సరికొత్త ప్రపంచానికి తీసుకెళ్లాడు కామెరూన్. ఈ సినిమాకు కొనసాగింపుగా నాలుగు సీక్వెల్స్ ఉంటాయని అప్పుడే ప్రకటించిన కామెరూన్.. పార్ట్ 2 అవతార్: ది వే ఆఫ్ వాటర్' ని 2022లో రిలీజ్ చేశాడు. ఆ చిత్రం ప్రేక్షకుల అంచనాలను పూర్తిగా అందుకోలేకపోయింది. కానీ కలెక్షన్స్ పరంగా మాత్రం రికార్డు సృష్టించింది. ఇక ఇప్పుడు అవతార్‌కి రెండో సీక్వెల్‌గా 'అవతార్: ఫైర్ అండ్ యాష్'(Fire And Ash Movie Review) ప్రేక్షకుల ముందుకు వచ్చింది. మరి ఈ చిత్రం ఎలా ఉందో రివ్యూలో చూద్దాం.

కథేంటంటే..

పెద్ద కొడుకు నితాయాం చనిపోయిన తర్వాత జేక్ సల్లీ(శ్యామ్ వర్తింగ్టన్), నేతిరి(జో సల్డానా) జంట తీవ్రమైన విషాదంలో కూరుకొనిపోతుంది. మిగిలిన పిల్లలు లోక్(బ్రిటన్ డాల్టన్), టూక్(ట్రినిటీ జో-లి బ్లిస్), కిరి (సిగౌర్నీ వీవర్)తో పాటు దత్తపుత్రుడు స్పైడర్(జాక్ ఛాంపియన్)ని కాపాడుకుంటూనే.. కొడుకు చావుకు కారణమైన మానవ సైన్యంపై ప్రతీకారం తీర్చుకోవడానికి సిద్ధం అవుతారు. అదే సమయంలో అవతార్ 2లో చనిపోయిన కల్నల్ క్వారిచ్(స్టీఫెన్ లాంగ్).. నావి తెగకు చెందిన వ్యక్తిలా మళ్లీ జీవం పోసుకొని వస్తాడు. అతనికి అగ్ని తెగకు చెందిన నాయకురాలు వరంగ్(ఊనా చాప్లిన్) సహాయం చేసేందుకు ముందుకు వస్తుంది. వరంగ్‌కి జేక్ సల్లీ ఫ్యామిలీ కొలిచే ఈవా దేవత అంటే నచ్చదు. అదే కోపంతో కల్నల్ క్వారిచ్‌తో చేతులు కలుపుతుంది. మరోవైపు పండోరా గ్రహాన్ని నాశనం చేయాలనుకున్న ఆర్డీఏ బృందం కూడా వీరికి తోడుగా నిలుస్తుంది. బలమైన ఈ ముగ్గురు శత్రువుల నుంచి జేక్ సల్లీ తన కుటుంబాన్ని ఎలా రక్షించుకున్నాడు అనేదే అవతార్ 3 కథ.

ఎలా ఉందంటే..

'అవతార్'లో పండోరా గ్రహాన్ని సృష్టించి, ప్రకృతి అందాలను చూపించిన జేమ్స్ కామెరూన్.. పార్ట్ 2 సముద్ర గర్భంలోని సరికొత్త ప్రపంచాన్ని పరిచయం చేశాడు. అయితే అవతార్ 2 సమయంలోనే కథ-కథనంపై విమర్శలు వచ్చాయి. కానీ విజువల్స్ అద్భుతంగా ఉండడంతో సినిమాకు భారీ కలెక్షన్స్ వచ్చాయి. ఇక మూడో భాగంగా వచ్చిన 'అవతార్: ఫైర్ అండ్ యాష్'లోనూ కథ- కథనమే మైనస్ అయింది. విజువల్స్ అద్భుతంగా ఉంటాయి. కానీ కథ-కథనంలో మాత్రం కొత్తదనం లేదు. విజువల్స్ చూడడానికి బాగున్నా.. వావ్ ఫ్యాక్టర్ మాత్రం మిస్ అయింది. అవతార్, అవతార్ 2లో చూసిన సన్నివేశాలే.. పార్ట్ 3లోనూ కనిపిస్తాయి. అగ్నితెగ ఒక్కటి ఇందులో యాడ్ చేశారు. అంతకు మించి పార్ట్ 2కి, పార్ట్ 3కి పెద్ద తేడా లేదు. పైగా నిడివి చాలా ఎక్కువగా (దాదాపు 3 గంటల 17 నిమిషాలు) ఉండడంతో .. చాలా సన్నివేశాలు సాగదీతగా అనిపిస్తాయి. ముఖ్యంగా ఫస్టాఫ్ ప్రేక్షకుడి సహనానికి పరీక్షలా మారుతుంది. చూసిన సన్నివేశలే మళ్లీ మళ్లీ రావడం.. కథ అక్కడక్కడే తిరగడంతో 'విరామం' పడితే బాగుండేది కదా అనే ఫీలింగ్ కలుగుతుంది. ఉన్నంతలో సెకండాఫ్‌లో కథ కాస్త పరుగులు పెడుతుంది. వరంగ్, కిరి మధ్య వచ్చే సన్నివేశాలు, యాక్షన్ సీన్లు ఆకట్టుకుంటాయి. అలాగే స్పైడర్ పాత్ర నేపథ్యంలో వచ్చే కొన్ని సీన్లు హృదయాలను హత్తుకుంటాయి. బంధీ అయిన జేక్ సల్లీని విడిపించేందుకు నేతిరి రావడం..ఈ క్రమంలో వచ్చే పోరాట ఘట్టాలు బాగుంటాయి. క్లైమాక్స్ విజువల్స్ పరంగా బాగున్నా.. అవతార్ 2లోని క్లైమాక్స్‌ని గుర్తు చేస్తుంది. మొత్తంగా జేమ్స్ కామెరూన్ మార్క్ ఎమోషన్, స్క్రీన్‌ప్లే ఈ చిత్రంలో మిస్ అయింది. వీఎఫెక్స్ పనితీరు మాత్రం ఇంతకు ముందు వచ్చిన రెండు పార్టుల కంటే బాగుంటుంది. కథ పరంగా చూస్తే.. అవతార్ 3 రొటీన్ చిత్రమే కానీ.. సాంకేతికంగా మాత్రం అవతార్ 3 ఓ అద్భుతమే. విజువల్ గ్రాండియర్ కోసమే అయినా ఈ సినిమాను తెరపై ఒక్కసారి చూడొచ్చు.

ఎవరెలా చేశారంటే..

జేక్ సెల్లీ పాత్రకు సామ్ వర్తింగ్టన్ పూర్తి న్యాయం చేశాడు. ఓ తెగ నాయకుడిగా, పిల్లలకు మంచి తండ్రిగా చక్కని నటన కనబరిచాడు. యాక్షన్ సీన్స్ గురించి ప్రత్యేకంగా చెప్పనక్కర్లేదు. నేతిరి పాత్రలో జో సల్డానా ఒదిగిపోయింది. పార్ట్ 2తో పోలిస్తే..ఇందులోనే ఆమెకు ఎక్కువ యాక్షన్ సీన్స్ పడ్డాయి. ఇక ఈ సినిమాకు కొత్తతనం తెచ్చిన పాత్ర వరంగ్. ఆ పాత్రలో ఊనా చాప్లిన్ జీవించేసింది. ముఖ్యంగా యాక్షన్ సన్నివేశాలలో ఆమె నటన ప్రతి ఒక్కరిని ఆకట్టుకుంటుంది. సిగర్నీ వీవర్, బ్రిటన్ డాల్టన్‌తో పాటు మిగిలిన నటీనటులు తమ పాత్రల పరిధిమేర నటించారు. సాంకేతికంగా సినిమా ఉన్నతంగా ఉంది. , రస్సెల్ కార్పెంటర్ సినిమాటోగ్రఫీ సినిమాకు మరో ప్రధాన బలం. సైమన్ ఫ్రాంగ్లెన్ నేపథ్య సంగీతం ఓకే. ఎడిటర్ తన కత్తెరకు బాగా పని చెప్పాల్సింది. సినిమాలో కట్ చేయాల్సిన సీన్లు చాలానే ఉన్నాయి. కొన్ని సన్నివేశాలను తొలగించినా.. అసలు కథకు ఇబ్బందేమి లేదు. అలాంటి సీన్లను తొలగించి నిడివి తగ్గించి ఉంటే బాగుండేది. నిర్మాణ విలువలు బాగున్నాయి.

ధురంధర్ ఓటీటీ @ రూ.130 కోట్లు

ప్రస్తుతం పాన్ ఇండియా లెవల్లో బాక్సాఫీస్ దగ్గర రచ్చ లేపుతున్న సినిమా 'ధురంధర్'. పేరుకే హిందీ మూవీ అయినప్పటికీ దక్షిణాదిలోనూ మరీ ముఖ్యంగా తెలుగు రాష్ట్రాల్లోనూ మంచి వసూళ్లు నమోదవుతున్నాయి. చూసిన చాలామందికి ఇది నచ్చేస్తోంది. మరికొందరు మాత్రం ఓటీటీలోకి వచ్చిన తర్వాత చూసుకోవచ్చులే అనుకుంటారు. ఈ క్రమంలోనే 'ధురంధర్' డిజిటల్ డీల్ గురించి సోషల్ మీడియాలో రూమర్స్ వినిపిస్తున్నాయి. రణ్‌వీర్ సింగ్, అక్షయ్ ఖన్నా, సంజయ్ దత్, అర్జున్ రాంపాల్ తదితరులు ఈ సినిమాలో ప్రధాన పాత్రల్లో కనిపించారు. 'ఉరి' ఫేమ్ ఆదిత్య ధర్ దర్శకత్వం వహించాడు. రిలీజ్‌కి ముందు ఓ మాదిరి హైప్ మాత్రమే ఉంది. ఎప్పుడైతే థియేటర్లలోకి వచ్చిందో బ్లాక్ బస్టర్ టాక్ సొంతం చేసుకుంది. ప్రస్తుతం రూ.700 కోట్ల వరకు కలెక్షన్స్ వచ్చినట్లు తెలుస్తోంది. దీనికి సీక్వెల్ కూడా ఉందని ప్రకటించారు. రాబోయే మార్చి 19న అది థియేటర్లో ఇది విడుదల కానుంది. అసలు విషయానికొస్తే.. 'ధురంధర్' డిజిటల్ హక్కుల్ని నెట్‌ఫ్లిక్స్ సొంతం చేసుకుంది. అయితే రూ.130 కోట్లకు ఈ డీల్ జరిగిందని కొన్నిరోజుల క్రితం రూమర్స్ రాగా.. ఇప్పుడు ఏకంగా రూ.285 కోట్లతో ఒప్పందం జరిగిందని అంటున్నారు. ఏదేమైనా ఏదో ఒకలా సోషల్ మీడియాలో ఈ మూవీ గురించి డిస్కషన్ నడుస్తోంది. 'ధురంధర్' స్ట్రీమింగ్ విషయానికొస్తే థియేటర్లలోకి వచ్చిన 8 వారాల తర్వాతే స్ట్రీమింగ్ చేసేలా ఒప్పందం కుదుర్చుకున్నారు. అంటే వచ్చే జనవరి 30న నెట్‌ఫ్లిక్స్‌లో ఇది వచ్చే ఛాన్స్ ఉంది. ఇకపోతే తెలుగు డబ్బింగ్ రిలీజ్ ఉందని మాట్లాడుకుంటున్నారు కానీ ఇంతవరకు ఈ విషయంపై క్లారిటీ అయితే రాలేదు.

ఆ టైమ్‌లో మగాళ్లకు పెళ్లాలు గుర్తుకు రారు

మాస్ జాతర తర్వాత రవితేజ నటించిన లేటెస్ట్ మూవీ భర్త మహాశయులకు విజ్ఞప్తి. ఈ సినిమాకు కిశోర్ తిరుమల దర్శకత్వం వహించారు. ఈ చిత్రంలో నాసామిరంగ బ్యూటీ ఆషికా రంగనాథ్, డింపుల్ హయాతి హీరోయిన్లుగా నటించారు. ఈ చిత్రం వచ్చే ఏడాది సంక్రాంతి కానుకగా థియేటర్లలో సందడి చేయనుంది. ఈ మూవీ రిలీజ్‌కు కొద్ది రోజులు మాత్రమే ఉండడంతో మేకర్స్ ప్రమోషన్స్‌తో బిజీ అయిపోయారు. ఇప్పటికే ఓ రొమాంటిక్ లవ్ సాంగ్ రిలీజ్ చేసిన మేకర్స్.. తాజాగా టీజర్ విడుదల చేశారు. ఈ టీజర్ చూస్తుంటే ఫుల్ కామెడీతో పాటు భార్య, భర్తల మధ్య జరిగే సీన్స్ ఆడియన్స్‌కు నవ్వులు తెప్పిస్తున్నాయి. టీజర్ చివర్లో వదిన వాళ్ల చెల్లి అంటే నా వైఫేగా అనే రవితేజ కామెడీ పంచ్ డైలాగ్ ఫ్యాన్స్‌ను అలరిస్తోంది. ఇంకెందుకు ఆలస్యం భర్త మహాశయులకు విజ్ఞప్తి టీజర్ చూసేయండి. కాగా.. ఈ సినిమా 2026 జనవరి 13న ప్రేక్షకుల ముందుకు రానుంది.

దక్షిణాది నిర్మాత హోటల్‌కు రమ్మన్నాడు

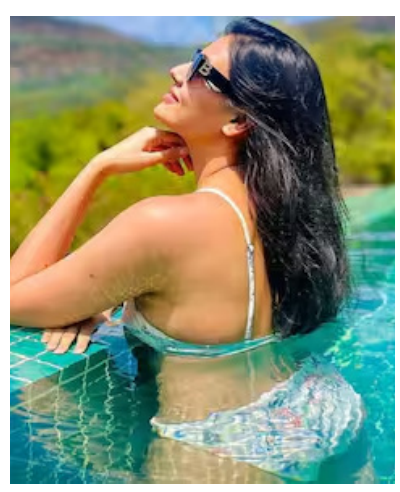

సినీ ఇండస్ట్రీలో క్యాస్టింగ్ కౌచ్ పదం ఎక్కువగా వినిపిస్తూ ఉంటోంది. సినీతారలు ఏదో ఒక సందర్భంలో అలాంటి అనుభవాన్ని ఎదుర్కొనే ఉంటారు. కొందరు వాటిని బహిరంగంగా మాట్లాడితే.. మరికొందరు బయటికి చెప్పలేక సతమతమవుతుంటారు. గతంలో చాలామంది హీరోయిన్స్ తమకు ఎదురైన చేదు అనుభవాలను పంచుకున్నారు. తాజాగా మరో నటి తనకెదురైన క్యాస్టింగ్ కౌచ్ ఎక్స్‌పీరియన్స్‌ను షేర్ చేసింది. బాలీవుడ్ నటి, స్టార్ క్రికెటర్ దీపక్ చాహర్ సోదరి అయిన మాల్టీ చాహర్ ఇటీవలే సల్మాన్ ఖాన్ బిగ్‌బాస్ సీజన్19లో కనిపించింది. తాజాగా ఓ పాడ్‌కాస్ట్‌కు హాజరైన మాల్టీ చాహర్ తాను కూడా క్యాస్టింగ్ కౌచ్ బారిన పడినట్లు తెలిపింది. కెరీర్ ప్రారంభంలో ఇలాంటి అనుభవం ఎదురైందని చెప్పుకొచ్చింది. ఫిల్మ్ ఇండస్ట్రీలో పరిస్థితులు, క్యాస్టింగ్ కౌచ్ సంఘటనల గురించి మాట్లాడింది. తనకు క్యాస్టింగ్ డైరెక్టర్లతో ఎలాంటి సమస్య రాలేదని మాల్టీ చాహర్ తెలిపింది. ఏ క్యాస్టింగ్ డైరెక్టర్ కూడా నాతో అసభ్యంగా ప్రవర్తించలేదని వెల్లడించింది. అయితే ఓ దర్శకుడు మాత్రం వర్క్ పరంగా మాట్లాడే సమయంలో అనుచితంగా ప్రవర్తించాడని వివరించింది. ఆ వేధింపులు ఎప్పుడూ ప్రత్యక్షంగా ఉండేవి కావని.. వారి ఉద్దేశ్యాన్ని బయటికి చెప్పకుండా అలాంటి హింట్స్ ఇస్తారని మాల్టీ తెలిపింది. ఓ దక్షిణాది నిర్మాతతో సమావేశమైనప్పుడు అతని హోటల్ రూమ్ గది నంబర్ తనకు ఇచ్చాడని ఆ అనుభవాన్ని పంచుకుంది. అలాంటి పరిస్థితిని ధైర్యంగా ఎదుర్కోవాలని నిర్ణయించుకున్నానని తెలిపింది. ఆ సమయంలో నేను అర్థం కానట్లు నటించానని.. ఆ తర్వాత మేము మళ్లీ కలుసుకోలేదని మాల్టీ చెప్పుకొచ్చింది. మాల్టీ చాహర్ మాట్లాడుతూ..'ఒక ఆఫీస్ మీటింగ్‌లో వీడ్కోలు సమయంలో తనకు ఇలాంటి అనుభవమే ఎదురైంది. సాధారణ ఆలింగనం అని భావించా. కానీ అతను నన్ను ముద్దు పెట్టుకోవడానికి ప్రయత్నించాడు. అది నాకు చాలా అసౌకర్యంగా అనిపించింది. వెంటనే అతన్ని అడ్డుకుని.. ఆ తర్వాత అతనితో అన్ని సంబంధాలను తెంచుకున్నా. అక్కడే అతన్ని నిలదీశా. అతన్ని నా తండ్రిలా భావించా. ఆ సంఘటన నాకు ఒక గుణపాఠం నేర్పింది. ఎవరినీ కూడా ఉన్నత స్థానంలో ఉంచొద్దు. 'అని అన్నారు. మహిళలు అవకాశాల కోసం ఇలాంటి వాటికి అంగీకరించవద్దని సూచించింది. మనపై మనకు నియంత్రణ ఉండాలని కోరింది. కాగా.. ఉత్తరప్రదేశ్‌లోని ఆగ్రాకు చెందిన ఈ బ్యూటీ 2018లో అనిల్ శర్మ దర్శకత్వం వహించిన బాలీవుడ్ చిత్రం జీనియస్ ద్వారా రూబీనా పాత్రను పోషించింది. అరవింద్ పాండే దర్శకత్వం వహించిన రొమాంటిక్ డ్రామా ఇష్క్ పాష్మినా (2022)లో ఒమిషా పాత్రను పోషించి తన నటనా నైపుణ్యాలను మరింతగా ప్రదర్శించింది. అనేక బ్రాండ్లకు ప్రచారకర్తగా కూడా ఆమె పనిచేస్తోంది. ఇన్‌స్టాలో గ్లామరస్ ఫొటోలు, ఫ్యాషన్ పోస్ట్‌లతో ఎప్పుడూ యాక్టివ్‌గా ఉంటుంది. 2018లో ఐపీఎల్ మ్యాచ్‌లో మిస్టరీ గర్ల్‌గా ఫేమస్ అయ్యింది. ఆ తరువాత ఆమె దీపక్ చాహర్ సోదరి అని ప్రపంచానికి తెలిసింది.

EDITED, PRINTED, PUBLISHED AND OWNED BY KANDI RAMACHANDRA REDDY, printed at SRI MATHA PRINTERS, H.NO.1-1-562/1, GANDHI NAGAR, HYDERABAD. Telangana- 500020,
PUBLISHED AT 43/A, MLA Colony, Road No. 12, Banjara Hills, Hyderabad. Telangana- 500034. RNI NO : APTEL/2003/09316. PH NO : 7436939999, Email : mahaapatrika@gmail.com