ANN తెలుగు

Follow: @ANNTELUGU

REGISTERED NUMBER: APTEL/2014/58382

04-10-2025

మహా పత్రిక

తిరుపతి, హైదరాబాద్

సంపుటి- 22 సంచిక- 299 పేజీలు-04 వెల-రూ.6

PUBLISHED FROM TIRUPATI | HYDERABAD శనివారం WWW.EPAPER.MAHAADAILY.COM

సొంతూళ్లో సీఎం రేవంత్ దసరా

కొండారెడ్డిపల్లి ప్రజలతో కలిసి సంబురం

కొడంగల్ ప్రజలతో ఆత్మీయ కలయిక

నాగర్ కర్నూలు, మహా: దసరా ఉత్సవాలను సీఎం రేవంత్ రెడ్డి తన స్వగ్రామం కొండారెడ్డిపల్లిలో గురువారం ఘనంగా జరుపుకున్నారు. నాగర్ కర్నూలు జిల్లా వంగూర్ మండలం కొండారెడ్డపల్లికి హెలికాప్టర్‌లో కుటుంబసభ్యులతో కలిసి ఆయన చేరుకున్నారు. ఈ సందర్భంగా సీఎం రేవంత్ రెడ్డికి నియోజకవర్గ ఎమ్మెల్యే డాక్టర్ వంశీకృష్ణతోపాటు గ్రామస్తులు గజమాలతో స్వాగతం పలికి.. ఆయనపై పూల వర్షం కురిపించారు. అనంతరం ఆ గ్రామంలోని శ్రీ ఆంజనేయస్వామి దేవాలయంలో స్వామివారిని దర్శించుకుని సీఎం రేవంత్ రెడ్డి ప్రత్యేక పూజలు నిర్వహించారు. ఈ సందర్భంగా ముఖ్యమంత్రికి ఆలయ పూజారులు తీర్థ ప్రసాదాలు అందజేశారు. ఆ తర్వాత తన నివాసానికి రేవంత్ రెడ్డి చేరుకున్నారు. సాయంత్రం గ్రామంలోని దసరా ఉత్సవాల్లో సీఎం రేవంత్ రెడ్డి పాల్గొన్నారు. స్థానిక కట్టమైసమ్మ దేవాలయంలో ఆయన పూజలు చేశారు. అనంతరం గ్రామస్తులతో కలిసి జమ్మిచెట్టు వద్దకు చేరుకున్నారు. ఈ సందర్భంగా సీఎం రేవంత్ రెడ్డి ప్రత్యేక పూజలు చేశారు. మరోవైపు స్వగ్రామంలో దసరా ఉత్సవాల్లో సీఎం రేవంత్ రెడ్డి పాల్గొంటున్నారని సమాచారం అందడంతో .. ఆ పరిసర గ్రామాల ప్రజలంతా కొండారెడ్డిపల్లెకు భారీగా తరలివచ్చారు. దీంతో ఆ గ్రామం జనసంద్రంగా మారింది. ఆ తర్వాత తన నియోకవర్గం కొడంగల్ ప్రజలతో కూడా ఆత్మీయంగా గడిపారు. శుక్రవారం మధ్యాహ్నం వరకు కొడంగల్ లోనే ఉన్నారు.

టాప్ న్యూస్

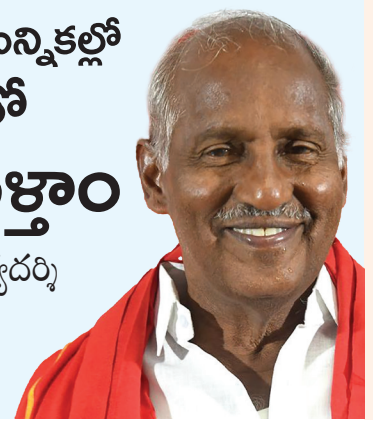

లోకల్ బాడీ ఎన్నికల్లో
కాంగ్రెస్‌తో కలిసి వెళ్తాం
- సీపీఐ రాష్ట్ర కార్యదర్శి కూనంనేని

02

తేడా జరిగితే మ్యాప్ నుంచి
లేపేస్తాం
- పాకిస్థాన్ కు ఆర్మీ చీఫ్ వార్నింగ్..
- ఆపరేషన్ సింధూర్ ఈ సారి వేరే లెవెల్

02

త్రిషకు బాంబు
బెదిరింపు
- సీఎం స్టాలిన్ ఇంటికి కూడా...

08

దేశ రక్షణ విషయంలో..
రాజీపడే ప్రసక్తే లేదు

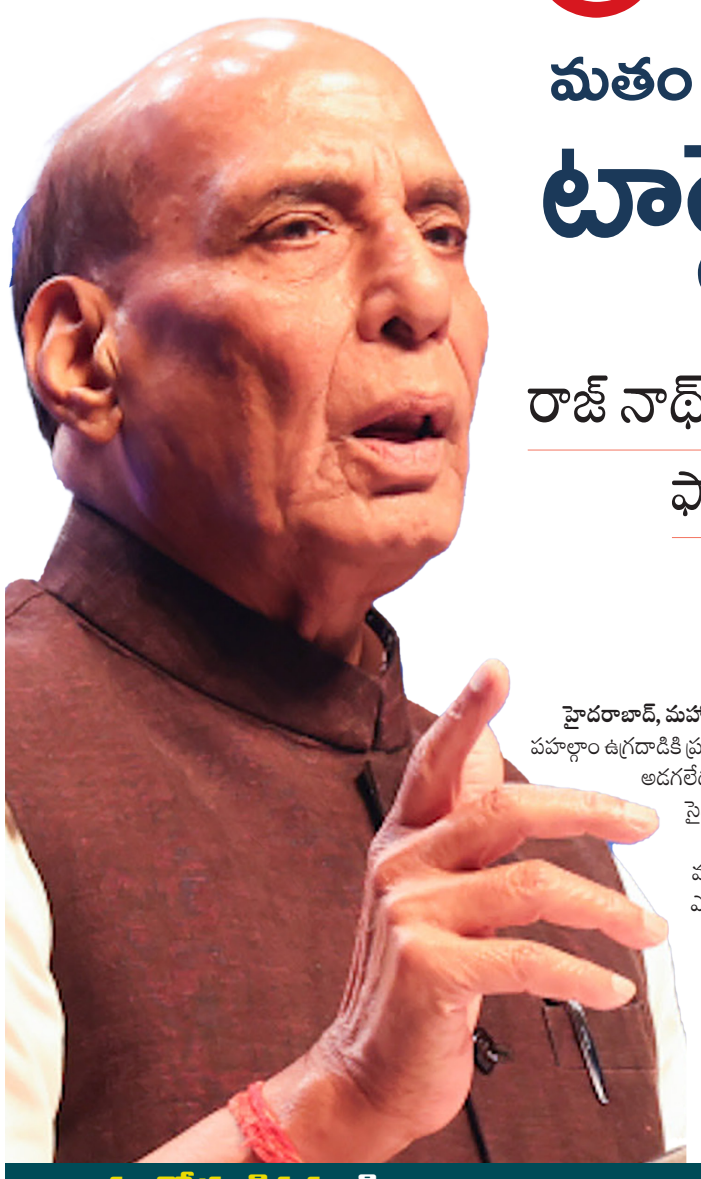

మతం అడగలే..ఉగ్రవాదులనే టార్గెట్ చేశాం

జీటో కనెక్ట్‌లో కేంద్రమంత్రి రాజ్ నాథ్ సింగ్ సంచలన వ్యాఖ్యలు

ఫ్యాక్టరీ ఆఫ్ ది వరల్డ్ గా భారత్

త్వరలో మూడో అతిపెద్ద ఆర్థికవ్యవస్థగా భారత్

హైదరాబాద్, మహా : దేశ గౌరవం, సమగ్రత విషయంలో తామెప్పుడూ రాజీ పడలేదని... పహల్గాం ఉగ్రదాడికి ప్రతిస్పందనగా దాడులు చేసినప్పుడు ఉగ్రవాదుల మతం ఏమిటో తాము అడగలేదని... ఉగ్రవాదులను మాత్రమే టార్గెట్ చేశామని.. సాధారణ ప్రజలను, సైనిక స్థావరాలను కాదని కేంద్ర రక్షణ మంత్రి రాజ్ నాథ్ సింగ్ అన్నారు. శుక్రవారం హైదరాబాద్‌లో నిర్వహించిన జీటో కనెక్ట్ 2025 కార్యక్రమానికి ఆయన హాజరయ్యారు. 2016 సర్జికల్ స్ట్రైక్స్, 2019 బాలాకోట్ ఎయిర్‌స్ట్రైక్స్, 2025లో ఆపరేషన్ సిందూర్ సమయంలోనైనా మరెప్పుడైనా ఇదే విధానంలో మన విధానం ఉంటుందన్నారు. భారతదేశం తన సైనిక, ఆర్థిక శక్తిని పెంచుకోవడం ఇతరులపై ఆధిపత్యం చెలాయించడానికి కాదని.. దేశ సాంస్కృతిక విలువలు, ఆధ్యాత్మిక సంప్రదాయాలు, మహావీరుడు బోధించిన మానవీయ ఆదర్శాలను కాపాడుకోవడానికేనని రక్షణ మంత్రి స్పష్టం చేశారు. హైదరాబాద్‌లో శనివారం జైన్ ఇంటర్నేషనల్ ట్రేడ్ ఆర్గనైజేషన్ (జీఐటీఓ) నిర్వహించిన

మిగతా 2లో

SRI GOLD
TRUSTED GOLD BUYERS

బంగారం ధరలు

24 క్యారెట్	1,18,530
22 క్యారెట్	1,08,650
సిల్వర్ (కేజీ)	1,51,000

విజయ్ దేవరకొండ- రష్మిక

ఎంగేజ్ మెంట్

ఫిబ్రవరిలో పెళ్ళి

హైదరాబాద్, మహా : టాలీవుడ్ నటులు.. లవ్ బర్డ్స్ విజయ్ దేవరకొండ, రష్మిక ఎంగేజ్ మెంట్ చేసుకున్నారు. విజయ్ ఇంట్లోనే నిశ్చితార్థం జరిగింది. శుక్రవారం మధ్యాహ్నం 11.15 నిమిషాలకు ఎంగేజ్మెంట్ ఇరు కుటుంబ సభ్యుల సమక్షంలో జరిగింది. ఎంగేజ్ మెంట్ కొంతమంది కుటుంబసభ్యుల సమక్షంలో వీరు ఎంగేజ్ మెంట్ చేసుకున్నారు. ఇక వచ్చే ఏడాది ఫిబ్రవరిలో వీరు పెళ్లి చేసుకుంటారని సమాచారం. కొన్నేళ్లుగా విజయ్, రష్మిక ప్రేమలో ఉన్నారు.

అదిరింది.. దత్తన్న

ఆత్మీయతకు ప్రతీక అలాయ్ బలాయ్

ప్రముఖ నటులు నాగార్జున ప్రశంసలు

రాజకీయాలకు అతీతంగా నిర్వహించడం అభినందనీయం

రామాయణ కాలం నాటి నుండీ అలయ్..బలాయ్ బ్రహ్మానందం ప్రశంసలు

హాజరైన గవర్నర్ జిష్ణుదేవ్ వర్మ, కేంద్రమంత్రులు, రాష్ట్ర మంత్రులు, కల్వకుంట్ల కవిత

ఆపరేషన్ సింధూర్ థీమ్ తో నిర్వహణ

హైదరాబాద్, మహా : హైదరాబాద్‌లోని నాంపల్లి ఎగ్జిబిషన్ గ్రౌండ్‌లో మాజీ కేంద్ర మంత్రి బండారు దత్తాత్రేయ ఆధ్వర్యంలో నిర్వహించిన 'అలయ్ బలయ్' కార్యక్రమం ఘనంగా జరిగింది. దత్తాత్రేయ 2005లో ప్రారంభించిన ఈ కార్యక్రమం ప్రతి ఏటా దసరా పండుగ తర్వాత రోజున నిర్వహించడం ఆనవాయితీ. ఈ ఏడాది 'అలయ్ బలయ్' కార్యక్రమాన్ని ప్రత్యేకంగా 'ఆపరేషన్ సింధూర్' థీమ్‌తో నిర్వహించారు. ఈ కార్యక్రమానికి పలువురు ప్రముఖులు హాజరయ్యారు. వారిలో గవర్నర్ జిష్ణు దేవ్ వర్మ, కేంద్ర మంత్రి అర్జున్ సింగ్ మేఘావాల్, మాజీ ఉపరాష్ట్రపతి వెంకయ్య నాయుడు, మాజీ గవర్నర్ విద్యాసాగర్ రావు, రిటైర్డ్ సీజేఐ ఎన్వీ రమణ, రాష్ట్ర మంత్రి కోమటిరెడ్డి వెంకటరెడ్డి, ఎంపీలు కొండా విశ్వేశ్వర్ రెడ్డి, డాక్టర్ లక్ష్మణ్, రఘునందన్ రావు, సినీ ప్రముఖులు నాగార్జున, బ్రహ్మానందం, సుద్దాల అశోక్ తేజ ఉన్నారు.

మిగతా 2లో

స్టాక్ మార్కెట్

సెన్సెక్స్	↗	81,207.17
నిఫ్టీ	↗	24,894.25

ఈరోజు గుడ్డు ధరలు

	1 పీస్	ట్రే
ఎన్ఈసీసీ గుడ్డు ధర	5	150
హోల్ సేల్ గుడ్డు ధర	5	150
రిటైల్ గుడ్డు ధర	5.3	159

విలువలతో కూడిన వృద్ధికి కేరాఫ్ తెలంగాణ

- పారిశ్రామికాభివృద్ధికి అనుకూలం, అవకాశాల ఖని
- పెట్టుబడులు పెట్టేందుకు ముందుకు రావాలని ఆహ్వానం
- జీటో కనెక్ట్ 2025 ప్రారంభోత్సవంలో మంత్రి శ్రీధర్ బాబు

02

ప్రశాంత్ కిషోర్ సంచలన వ్యాఖ్యలు

తెలంగాణ వచ్చి మరీ రేవంత్ రెడ్డిని ఓడిస్తా..

బీహార్ గడ్డపై అడుగు పెడితే రేవంత్ ను తరిమి కొడతా

మోదీ, రాహుల్ గాంధీ కూడా రేవంత్‌ను కాపాడలేరు

పాట్నా, మహా : బిహార్ అసెంబ్లీ ఎన్నికలకు సమయం దగ్గర పడుతుండటంతో పార్టీలన్ని ప్రచార కార్యక్రమాలతో బిజీగా ఉన్నాయి. ఈసారి అస్లెంబ్లీ ఎన్నికల్లో ప్రశాంత్ కిషోర్ కూడా పోటీ చేస్తున్నారు. జన సూరజ్ పార్టీ స్థాపించిన ఆయన ఎన్నికల బరిలోకి దిగారు. బిహార్ ఎన్నికల ప్రచార కార్యక్రమాలతో బిజీగా ఉన్న ప్రశాంత్ కిషోర్ తెలంగాణ ముఖ్యమంత్రి

మిగతా 2లో

మధ్యప్రదేశ్‌లో టమాటా వైరస్ కలకలం

చిన్నారుల్లో ఎక్కువ కేసులు

మధ్యప్రదేశ్‌ను వణికిస్తున్న వైరస్

మరాయి 2లో

అడ్వాన్స్ కంగ్రాచ్యులేషన్స్..

లోకల్ బాడీ ఎన్నికల్లో విజయం మనదే...

పార్టీని వ్యతిరేకిస్తే కన్నతల్లిని అవమానించినట్లే

కేంద్ర మంత్రి బండి సంజయ్ సంచలన వ్యాఖ్యలు

కరీంనగర్, మహా: స్థానిక సంస్థల ఎన్నికల వేళ కేంద్ర హోంశాఖ సహాయ మంత్రి బండి సంజయ్ కీలక వ్యాఖ్యలు చేశారు. శుక్రవారం సాయంత్రం కరీంనగర్‌లోని ఈఎన్ గార్డెన్స్‌లో కరీంనగర్ పార్లమెంట్ నియోజకవర్గ పరిధి నేతలతో సమావేశం జరిగింది. ఈ సందర్భంగా బండి సంజయ్ మాట్లాడారు. 'అడ్వాన్స్ కంగ్రాచ్యులేషన్స్.. లోకల్ బాడీ ఎన్నికల తరువాత ఇక్కడున్న వారిలో చాలా మంది ఎంపీటీసీలు, జడ్పీటీసీలుగా గెలవబోతున్నారు. ఈసారి కరీంనగర్, సిరిసిల్ల జిల్లా పరిషత్ చైర్మన్ పీఠాలను బీజేపీ కైవసం చేసుకోబోతోంది. సర్వే నివేదికలన్నీ ఇదే విషయం తేటతెల్లం చేస్తున్నాయి.' అని బండి సంజయ్ ధీమా వ్యక్తం చేశారు. కాంగ్రెస్, బీఆర్ఎస్ పార్టీలను ఎప్పుడెప్పుడు ఓడిద్దామా? అని ప్రజలు ఎదురు చూస్తున్నారని, తాను సైతం ఎన్నికలు ఎప్పుడెప్పుడు జరుగుతాయా అని ఎదురు చూస్తున్నట్లు తెలిపారు. తాజా మాజీ సర్పంచులు, రైతులు, మహిళలు, వృద్ధులు, నిరుద్యోగులు, విద్యార్థులు, ఉద్యోగులే ఈసారి కాంగ్రెస్‌ను ఓడించబోతున్నారని, బీజేపీకి వాళ్లే బ్రాండ్ అంబాసిడర్లు కాబోతున్నారని చెప్పారు.

సర్వే నివేదికలను బట్టి టిక్కెట్లు..

అభ్యర్థులకు టిక్కెట్ల కేటాయింపు విషయాన్ని బీజేపీ రాష్ట్ర నాయకత్వం చూసుకుంటుందని,

మిగతా 2లో

manepally Jewellers Pvt. Ltd.
trusted legacy since 1890
Anniversary & Festive Special Offers
On Gold Jewellery 3% V.A Onwards
Diamond ₹49,950/- Per Ct
EF/ VVS / INTERNATIONAL CERTIFIED
*T&C applied

దేశ రక్షణ విషయంలో.. రాజీపడే ప్రసక్తే లేదు

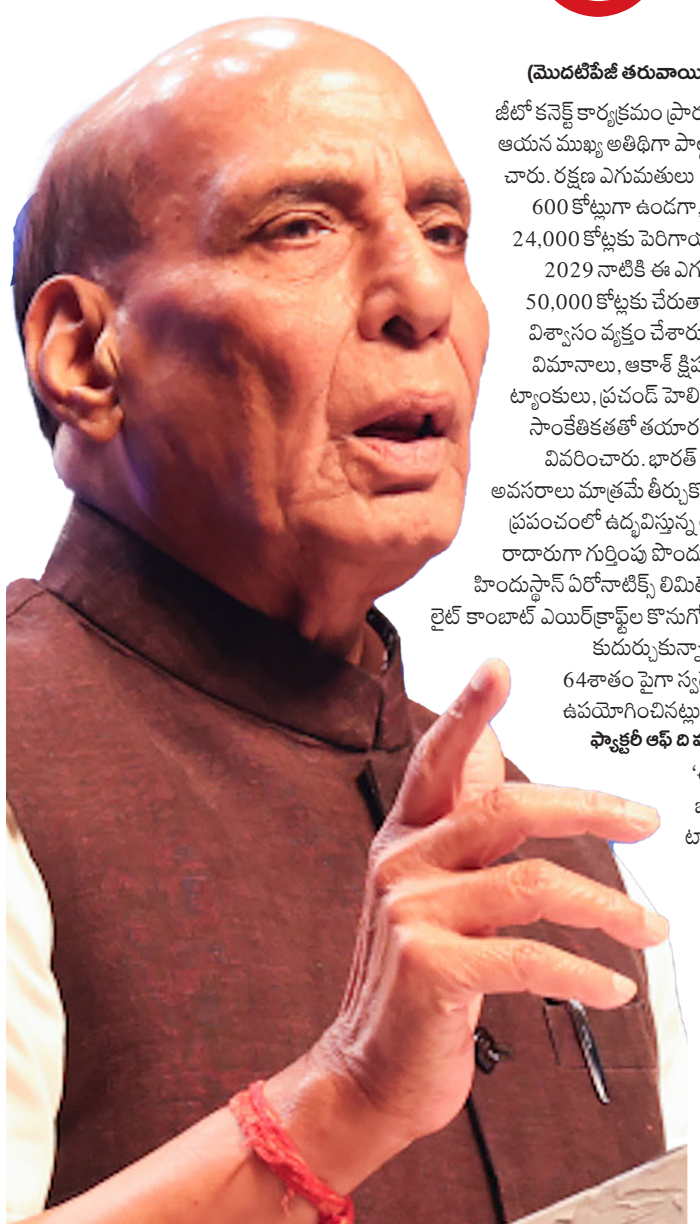

(మొదటిపేజీ తరువాయి)

జీటో కనెక్ట్ కార్యక్రమం ప్రారంభ సెషన్ లో ఆయన ముఖ్య అతిథిగా పాల్గొని ప్రసంగించారు. రక్షణ ఎగుమతులు 2014లో రూ. 600 కోట్లుగా ఉండగా, ప్రస్తుతం రూ. 24,000 కోట్లకు పెరిగాయని తెలిపారు. 2029 నాటికి ఈ ఎగుమతులు రూ. 50,000 కోట్లకు చేరుతాయని ఆయన విశ్వాసం వ్యక్తం చేశారు. తేజస్ యుద్ధ విమానాలు, ఆకాశ్ క్షిపణులు, అర్జున్ ట్యాంకులు, ప్రచండ్ హెలికాప్టర్లు స్వదేశీ సాంకేతికతతో తయారవుతున్నాయని వివరించారు. భారత్ ఇక తన రక్షణ అవసరాలు మాత్రమే తీర్చుకోవడం కాదు... ప్రపంచంలో ఉద్భవిస్తున్న ఆయుధ సరఫరాదారుగా గుర్తింపు పొందుతోందన్నారు. హిందుస్థాన్ ఏరోనాటిక్స్ లిమిటెడ్ నుంచి 97 లైట్ కాంబాట్ ఎయిర్‌క్రాఫ్ట్‌ల కొనుగోలు ఒప్పందం కుదుర్చుకున్నామని, వాటిలో 64శాతం పైగా స్వదేశీ పరిజ్ఞానం ఉపయోగించినట్లు వివరించారు.

ఫ్యాక్టరీ ఆఫ్ ది వరల్డ్ గా భారత్

'ఈరోజు భారత్ బొమ్మల నుంచి ట్యాంకుల వరకు అన్నీ తయారు చేస్తోంది. వేగంగా ప్రపంచ మాన్యుఫాక్చరింగ్ హబ్‌గా ఎదుగుతున్నాం. ఆ రోజు దూరంలో లేదు, భారత్ 'ఫ్యాక్టరీ ఆఫ్ ది వరల్డ్'గా నిలుస్తుంది. వోకల్ ఫర్ లోకల్' నుంచి ఇప్పుడు లోకల్ టు గ్లోబల్‌పై దృష్టి సారించాం. మేక్ ఇన్ ఇండియా వంటి కార్యక్రమాలు స్థానిక వ్యాపారాలను బలోపేతం చేయడంతో పాటు, భారత ఉత్పత్తులకు అంతర్జాతీయ గుర్తింపు తెచ్చాయి' అని కేంద్ర మంత్రి అన్నారు. ప్రస్తుతం భారత్ ప్రపంచంలో నాలుగో అతిపెద్ద ఆర్థిక వ్యవస్థగా ఉందని పేర్కొన్నారు. 2030 నాటికి జీడీపీ 7.3 ట్రిలియన్ డాలర్లను దాటి మూడో స్థానంలోకి వస్తుందని తెలిపారు. ఐఎంఎఫ్ అంచనాల ప్రకారం 2038 నాటికి కొనుగోలు శక్తి సమానత (పీపీపీ) ప్రాతిపదికన భారత్ ప్రపంచంలో రెండవ అతిపెద్ద ఆర్థిక శక్తిగా ఎదుగుతుందని అన్నారు. సామాజికంగా, ఆర్థికంగా మనం అసాధారణ విజయాలు సాధించామని... పౌరుల జీవన ప్రమాణాలు మెరుగుపడ్డాయని తెలిపారు. ప్రధానమంత్రి నరేంద్రమోడీ దృఢ సంకల్ప నాయకత్వం వల్ల భారత్ మూడవ అతిపెద్ద ఆర్థిక శక్తిగా ఎదుగుతోందని పేర్కొన్నారు.

2047 నాటికి భారత్ అభివృద్ధి చెందిన దేశం

'భారత జనాభాలో 0.5 శాతం కన్నా తక్కువే ఉన్నప్పటికీ, దేశ పన్ను వసూళ్లలో జైన్స్ సహకారం 24శాతం వరకూ ఉంది. జైనిజం భారతీయ సాంస్కృతిక, ఆధ్యాత్మిక వారసత్వాన్ని బలోపేతం చేస్తూ, ఆర్థిక పురోగతికి మార్గం సుగమం చేస్తోంది' అని రాజ్‌నాథ్‌సింగ్ అన్నారు. డా.విక్రమ్ సారాభాయి, డా.డి.ఎస్. కోఠారి, డా.జగదీశ్ చంద్ర జైన్, డా.మీనాక్షి జైన్ వంటి మహనీయులను ఆయన గుర్తుచేసుకున్నారు. విదేశాలనుంచి దొంగిలించబడిన 20కిపైగా జైన తీర్థంకర విగ్రహాలను తిరిగి తెప్పించడం, జైన్ గ్రంథాల్లో ఉపయోగించే ప్రాకృత భాషను 'క్లాసికల్ లాంగ్వేజ్ ఆఫ్ ఇండియా'గా గుర్తించడం వంటి ప్రభుత్వ కృషిని ఆయన ఈ సందర్భంగా ప్రస్తావించారు. మహావీరుడు బోధించిన అహింస, సత్యం, అపరిగ్రహం వంటి విలువలు భారత్ అభివృద్ధి దిశలో మార్గదర్శకాలుగా నిలుస్తాయన్నారు. 2047 నాటికి భారత్ అభివృద్ధి చెందిన దేశంగా మారడంలో ఈ ఆధ్యాత్మిక సూత్రాలు పునాది అవుతాయని రాజ్‌నాథ్ సింగ్ పేర్కొన్నారు.

అదిరింది.. దత్తన్న

(మొదటిపేజీ తరువాయి)

ఈ వేదికపై మేజర్ జనరల్ అజయ్ మిశ్రాను సన్మానించారు. ఈ సందర్భంగా మేజర్ జనరల్ అజయ్ మిశ్రా మాట్లాడుతూ.. ఆపరేషన్ సిందూర్ పాకిస్తాన్ ప్రేరేపిత ఉగ్రవాదులకు తగిన సమాధానమని, ఈ ఆపరేషన్ కేవలం 28 గంటల్లోనే పూర్తయిందని తెలిపారు. ప్రధానమంత్రి మోడీ 'టెర్రరిజంతో చర్చలు ఉండవు' అనే సందేశాన్ని స్పష్టం చేశారని పేర్కొన్నారు. అనంతరం హీరో నాగార్జునను సన్మానించగా, ఆయన మాట్లాడుతూ.. ఇది చాలా కొత్తగా ఉంది. ఇరవై ఏళ్లుగా అలయ్ బలయ్‌ని నిర్వహిస్తున్నారు. ఇది రాజకీయాలకు అతీతంగా నడుస్తుంది. ఇలా అందరూ ఒకే వేదిక మీదకు రావడం మాకు కాన్ఫిడెన్స్‌ను ఇస్తుందని పేర్కొన్నారు. అలాగే హాస్యనటుడు బ్రహ్మానందంను కూడా సన్మానించారు. ఆయన మాట్లాడుతూ.. ప్రేమను పంచుకునే కార్యక్రమం అలయ్ బలయ్. అందరినీ ఒకచోట చేర్చి నిర్వహిస్తున్న దత్తాత్రేయకి అభినందనలు అని అన్నారు.

మాజీ ఉపరాష్ట్రపతి వెంకయ్య నాయుడు మాట్లాడుతూ.. 'మనందరం సోదరులం, బంధువులం. దేశంలో కులం, మతం, వర్గం పేరుతో కొందరు చిచ్చు పెడుతున్నారు. దేశంలో ఐక్యత ఉంది, నేపాల్ లాంటి పరిస్థితి దేశంలో లేదు' అని వ్యాఖ్యానించారు. ఇక అదే వేదికపై మంత్రి కోమటిరెడ్డి వెంకటరెడ్డి మాట్లాడుతూ.. దత్తాత్రేయ అజాతశత్రువు అని, ఆయనకు మంచి జరగాలని, వందేళ్లు ఆరోగ్యంగా ఉండాలని ఆకాంక్షించారు. గవర్నర్ జిష్ణు దేవ్ వర్మ మాట్లాడుతూ.. 'ఐక్యతకు నిదర్శనం అలయ్ బలయ్. సామాన్యుడి సేవ చేయడమే దేవుడి సేవతో సమానం. మన సంస్కృతి అందరూ ఆనందంగా ఉండాలనే చెప్తుంది' అని పేర్కొన్నారు. ఈ కార్యక్రమాన్ని ఉద్దేశిస్తూ రాష్ట్రపతి ద్రౌపదీముర్ము సందేశమిచ్చారు. తెలంగాణ సంస్కృతి, ఆహారపు అలవాట్లను ప్రతిబింబించే విధంగా అలయ్ బలయ్ కార్యక్రమం కొనసాగుతోంది, ఇది సంస్కృతి, సంప్రదాయాలను చాటిచెబుతోందని కొనియాడారు. సోదరభావాన్ని పెంపొందించే వేడుక 'అలయ్ బలయ్' అన్నారు. అన్ని వర్గాల ప్రజలను ఒక్కచోట చేర్చి తెలంగాణకు చెందిన గొప్ప సంస్కృతిని ప్రదర్శిస్తోందన్నారు. ప్రజల్లో ఐక్యత, సమాజ విలువలను వ్యాప్తి చేసేందుకు ఓ సామాజిక సమావేశంగా ఇది ఉపయోగపడుతోందని స్పష్టం చేశారు. అలయ్ బలయ్ వేడుకలు ఘనంగా జరగాలని కోరుకుంటున్నానని రాష్ట్రపతి పేర్కొన్నారు. ఈ సందర్భంగా దత్తాత్రేయ మహిళలతో కలిసి బతుకమ్మ ఆడారు. అనంతరం కళాకారులతో కలిసి కాంగ్రెస్ నేత వీహెచ్ డప్పు వాయించి సందడి చేశారు. తెలంగాణ సంస్కృతి, సంప్రదాయాలు, కళారూపాలను ప్రదర్శించే ఈ వేడుక ఆత్మీయతకు ప్రతీకగా నిలిచింది.

4 వేల కేజీల చికెన్.. 1200 కేజీల మటన్.. 86 రకాల వంటకాలు

అలయ్ బలయ్‌లో వంటకాలివి

బండారు దత్తాత్రేయ నిర్వహించిన 'అలయ్ బలయ్' నాంపల్లి ఎగ్జిబిషన్ గ్రౌండ్స్‌లో అంగరంగ వైభవంగా జరిగింది. రాజకీయ నాయకులు, సినీ ప్రముఖులు హాజరైన ఈ వేడుకకు 8 వేల మంది అతిథుల కోసం 86 రకాల వంటకాలు, ముఖ్యంగా 40 క్వింటాళ్ల చికెన్, 12 క్వింటాళ్ల మటన్‌తో భారీ విందు ఏర్పాటు చేశారు. సుదీర్ఘ కాలంగా దత్తాత్రేయ నిర్వహిస్తున్న ఈ కార్యక్రమాన్ని ఈసారి ఆయన వారసత్వాన్ని కొనసాగిస్తూ విజయలక్ష్మి ముందుకు నడిపించారు. అలయ్ బలయ్ అంటే కేవలం రాజకీయ కలయిక మాత్రమే కాదు, తెలంగాణ వంటకాల అద్భుతమైన విందు అని చెప్పవచ్చు. ఈసారి నిర్వాహకులు ఆహుతుల కోసం మెనూను అత్యంత వైభవంగా సిద్ధం చేశారు. మొత్తం 86 రకాల రుచులను వండించినట్లు నిర్వాహకులు తెలిపారు. అతిథుల కోసం సుమారు 40 క్వింటాళ్ల (4,000 కేజీలు) చికెన్ కర్రీ మరియు ఫ్రై, మరో 12 క్వింటాళ్ల (1,200 కేజీలు) మటన్ కర్రీ మరియు ఫ్రైని సిద్ధం చేశారు. వీటితో పాటు రొయ్యలు, చేపల పులుసులు , వేపుళ్లు కూడా మెనూలో ఉన్నాయి. ఒకేసారి 500 మంది భోజనం చేయడానికి అనువుగా డైనింగ్ హాళ్లను అమర్చారు. మొత్తం 8 వేల మందికి భోజనాలు అందించడానికి అన్ని ఏర్పాట్లు చేశారు. శాఖాహారంతో సహా మొత్తం 86 రకాల వంటకాలు ఈ విందులో కనువిందు చేశాయి.

ఆకర్షించిన సాంస్కృతిక ప్రదర్శనలు

ఈ వేడుకలో 400 మంది కళాకారులు ప్రదర్శించిన ఆటపాటలు హాజరైన వారిని విశేషంగా ఆకర్షించాయి. ఈ సందర్భంగా.. నటుడు బ్రహ్మానందం మాట్లాడుతూ.. అలయ్ బలయ్ అంటే ఒకరినొకరు ఆత్మీయంగా ఆలింగనం చేసుకోవడం అని, ఇది శ్రీరాముడు ఆంజనేయుని ఆలింగనం చేసుకున్న కాలం నాటి సంస్కృతి అని వివరించారు. ఈ కార్యక్రమం నేటి సమాజానికి ఆప్యాయత, ఆత్మీయతలను అందిస్తుందని అన్నారు.

విలువలతో కూడిన వృద్ధికి కేరాఫ్ తెలంగాణ

- పారిశ్రామికాభివృద్ధికి అనుకూలం, అవకాశాల ఖని
- పెట్టుబడులు పెట్టేందుకు ముందుకు రావాలని ఆహ్వానం
- 'జీటో కనెక్ట్ 2025' ప్రారంభోత్సవంలో మంత్రి శ్రీధర్ బాబు

హైదరాబాద్, మహా : విలువలతో కూడిన వృద్ధికి కేరాఫ్ గా తెలంగాణ దేశంలోని ఇతర రాష్ట్రాలకు రోల్ మోడల్ గా మారిందని రాష్ట్ర ఐటీ, పరిశ్రమల శాఖ మంత్రి దుద్దిళ్ల శ్రీధర్ బాబు అన్నారు. పారిశ్రామికాభివృద్ధికి అత్యంత అనుకూలంగా ఉన్న తెలంగాణలో పెట్టుబడులు పెట్టేందుకు ముందుకు రావాలని పారిశ్రామికవేత్తలను కోరారు. జైన్ ఇంటర్నేషనల్ ట్రేడ్ ఆర్గనైజేషన్(జీటో) హైదరాబాద్ ఛాప్టర్ ఆధ్వర్యంలో హైటెక్స్, హెచ్ఐసీసీలలో మూడు రోజుల పాటు నిర్వహించనున్న 'జీటో కనెక్ట్ 2025'ను కేంద్ర మంత్రులు రాజ్ నాథ్ సింగ్, కిషన్ రెడ్డితో కలిసి శుక్రవారం ఆయన లాంఛనంగా ప్రారంభించారు. ఈ సందర్భంగా మంత్రి శ్రీధర్ బాబు మాట్లాడుతూ, ఒకప్పుడు పారిశ్రామికవేత్తలు ప్రభుత్వాలిచ్చే రాయితీలు, ప్రోత్సాహకాలను చూసే పెట్టుబడులు పెట్టేవారన్నారు. మారుతున్న పరిస్థితులకు అనుగుణంగా ఇప్పుడు వారి ఆలోచన తీరు కూడా మారిందన్నారు. ప్రతి అంశాన్ని క్షుణ్ణంగా పరిశీలించిన తర్వాతే నిర్ణయం తీసుకుంటన్నారన్నారు. ముఖ్యంగా వృద్ధి నైతికమైనదా, సమ్మిళితమైనదా, సుస్థిరమైనదా..? అని అధ్యయనం చేసిన తర్వాతే అడుగు ముందుకేస్తున్నారన్నారు. భవిష్యత్తు కోసం ఎదురు చూడకుండా, భవిష్యత్తునే తెలంగాణ నిర్మిస్తోందన్నారు. తెలంగాణ అవకాశాల ఖని అని, పరిశ్రమల ఏర్పాటుకు ఇతర రాష్ట్రాలతో పోలిస్తే అత్యంత అనుకూల పరిస్థితులున్నాయని వివరించారు. ఇతర ప్రాంతాల్లో పెట్టుబడులు పెట్టే ముందు ఒక్కసారి తెలంగాణలో పర్యటించిన తర్వాత నిర్ణయం తీసుకోవాలని కోరారు. జైన సమాజం 'సేవా' స్ఫూర్తిని, తెలంగాణ ఇన్నోవేషన్ ఎకోసిస్టమ్ తో అనుసంధానిస్తే ప్రపంచం కోరుకుంటున్న నైతిక వృద్ధి నమూనా ఆవిష్కృతమవుతుందన్నారు. నిజమైన యూనికార్న్ అంటే బిలియన్ డాలర్ల విలువ కాదని, లక్షలాది మంది జీవితాలను ప్రభావితం చేయడమని యువ పారిశ్రామికవేత్తలు, ఆవిష్కర్తలకు సూచించారు. కార్యక్రమంలో ప్రముఖ యోగా గురువు రాందేవ్ బాబా, బీజేపీ రాష్ట్ర అధ్యక్షుడు రామచందర్ రావు, జీటో హైదరాబాద్ ఛాప్టర్ ప్రతినిధులు రోహిత్ కొఠారి, లలిత్ చోప్రా, విశాల్ అంచాలియా, బీఎల్ భండారీ, సుశీల్ తదితరులు పాల్గొన్నారు.

అడ్వాన్స్ కంగ్రాచ్యులేషన్స్..

(మొదటిపేజీ తరువాయి)

అందుకోసం ఇప్పటికే సర్వేలు చేయిస్తోందని తెలిపారు. సర్వే నివేదికలను బట్టి గెలుపే ప్రాతిపదికన టిక్కెట్లు వస్తాయని స్పష్టం చేయాలి. టిక్కెట్ రాకపోయినా బాధపడొద్దని, వాళ్లకు పార్టీ పదవులు సహా ఇతరత్రా అన్ని రకాల సహాయం అందించేందుకు తాను సిద్ధంగా ఉన్నానని భరోసా ఇచ్చారు. కాంగ్రెస్ ఓడించేందుకు ప్రజలు ఎదురు చూస్తున్నరు. కాంగ్రెస్, బీఆర్ఎస్ పాలనలో పంచాయతీలు ఎట్లా నిర్వీర్యమయ్యాయో, కేంద్ర నిధులు ఎలా డైవర్ట్ అయ్యాయో తాజా మాజీ సర్పంచులను అడిగితే వాళ్లే చెబుతారు. చేసిన పనులకు బిల్లులివ్వక పోవడంతో సర్పంచులు తీవ్రంగా నష్టపోయి అప్పుల పాలై ఆత్మహత్యలు చేసుకున్నారు. చాలా మంది సర్పంచులు అప్పులు చెల్లించలేక ఊళ్లో ముఖం చూపలేక ఊరొదిలి హైదరాబాద్ పోయి కూలీ పనులు చేసుకుంటున్నారు. కాంగ్రెస్ పార్టీ 22 నెలల పాలనలో గ్రామ పంచాయతీలకు నయాపైసా కూడా ఇయ్యలే. రాష్ట్ర ప్రభుత్వాలు నిధులివ్వకపోవడంతో పంచాయతీల్లో పాలన పడకేసింది. ఏడాదిన్నర కాలంగా ఎన్నికలు జరపకుండా కేంద్ర నిధులు ఆగిపోయాయి. గ్రామాల్లో చెత్త తీద్దామంటే ట్రాక్టర్లకు డీజిల్ పోసేటోడు కూడా దిక్కులేదు. పోనీ అసెంబ్లీ ఎన్నికల్లో ఇచ్చిన హామీలకు దిక్కేలేదు అని అన్నారు.

ప్రశాంత్ కిషోర్ సంచలన వ్యాఖ్యలు

తెలంగాణ వచ్చి మరీ రేవంత్ రెడ్డిని ఓడిస్తా..

బీహార్ గడ్డపై అడుగు పెడితే రేవంత్ ను తరిమి కొడతా

మోదీ, రాహుల్ గాంధీ కూడా రేవంత్‌ను కాపాడలేరు

(మొదటిపేజీ తరువాయి)

రేవంత్ రెడ్డి మీద సంచలన ఆరోపణలు చేస్తున్నారు. తాజాగా మరోసారి రేవంత్ రెడ్డి మీద విరుచుకుపడ్డ ప్రశాంత్ కిషోర్.. తెలంగాణ వచ్చి మరీ రేవంత్ రెడ్డిని ఓడిస్తానంటూ సంచలన వ్యాఖ్యలు చేశారు. గతంలో ముఖ్యమంత్రి రేవంత్ రెడ్డి బిహార్ ప్రజల గురించి అనుచిత వ్యాఖ్యలు చేశారు. దీంతో సందర్భం దొరికిన ప్రతిసారి రేవంత్ రెడ్డి మీద ప్రశాంత్ కిషోర్ ఫైర్ అవుతూనే ఉన్నారు. బిహార్ ఎన్నికల నేపథ్యంలో కాంగ్రెస్ పార్టీ తరఫున రేవంత్ రెడ్డితో ప్రచారం చేపించాలని కాంగ్రెస్ పార్టీ భావిస్తోంది. దీనిపై ప్రశాంత్ కిషోర్ స్పందిస్తూ.. బిహార్ ప్రజలను తక్కువ చేసి హేళనగా మాట్లాడిన రేవంత్ రెడ్డి తమ గడ్డపై అడుగు పెడితే తరిమి కొడతానని హెచ్చరించారు. తాజాగా ఓ జాతీయ మీడియాతో జరిగిన ఇంటర్వ్యూలో పీకే మాట్లాడుతూ.. వచ్చే ఎన్నికల్లో తెలంగాణకి వెళ్లి మరీ రేవంత్ రెడ్డిని ఓడించి తీరుతానని సంచలన వ్యాఖ్యలు చేశాడు. మోదీ, రాహుల్ గాంధీ ఎవరూ కూడా తన నుంచి రేవంత్ రెడ్డిని కాపాడలేరన్నారు. బీజేపీ, టీడీపీ ఇలా అన్ని పార్టీలు తిరిగి.. చివరకు కాంగ్రెస్ పార్టీలో చేరి.. అతి కష్టం మీద రేవంత్ రెడ్డి ఒకసారి ముఖ్యమంత్రి అయ్యారని ప్రశాంత్ కిషోర్ ఎద్దేవా చేశారు. మరోసారి తిరిగి గెలిచే సత్తా రేవంత్ రెడ్డికి లేదని విమర్శించారు. అలాగే బీహార్ ప్రజల డీఎన్ఏ తెలంగాణ ప్రజల డీఎన్ఏ కంటే తక్కువ అంటూ చిన్న చూపు చూసిన రేవంత్.. ఢిల్లీ వచ్చి మరీ.. తనకు సాయం చేయాలంటూ మూడు సార్లు.. తనను ఎందుకు అడిగారని ప్రశ్నించారు. వచ్చే ఎన్నికల్లో రాహుల్ గాంధీ, మోదీ ఎవరూ కూడా రేవంత్ రెడ్డిని తన నుంచి కాపాడలేరని స్పష్టం చేశారు. తెలంగాణ వచ్చి మీ రేవంత్ రెడ్డిని ఓడించి తీరతానని ప్రశాంత్ కిషోర్ ఈ సందర్భంగా తీవ్ర వ్యాఖ్యలు చేశారు. తెలంగాణలో బిహార్ ప్రజలను దూషిస్తూ రాజకీయాలు చేస్తున్నారని ప్రశాంత్ కిషోర్ మండిపడ్డారు. తాము ఎవరి గురించి అయినా తప్పుగా, తక్కువ చేసి మాట్లాడామా అని ఆయన ప్రశ్నించారు. బిహార్ ప్రజలు వారి పొలాల్లో పనులు చేస్తున్నారుగా... అలాంటి వారిని ఎందుకు తిడుతున్నారని ప్రశాంత్ కిషోర్ ప్రశ్నించారు. వారు బీహార్ ప్రజలను తక్కువ చేసి మాట్లాడితే తాము తెలంగాణ ప్రజల గురించి మాట్లాడాల్సి వస్తుందన్నారు.

మధ్యప్రదేశ్ లో టమాటా వైరస్ కలకలం

చిన్నారుల్లో ఎక్కువ కేసులు.. మధ్యప్రదేశ్‌ను వణికిస్తున్న వైరస్

మహా : మధ్యప్రదేశ్ రాష్ట్రంలో 'టమాటా వైరస్' రూపంలో ఓ కొత్త ఆరోగ్య సంక్షోభం తల్లిదండ్రులను తీవ్ర ఆందోళనకు గురిచేస్తోంది. ప్రధానంగా పాఠశాలలకు వెళ్లే చిన్నారులే లక్ష్యంగా ఈ వైరస్ శరవేగంగా వ్యాపిస్తుండటం కలకలం రేపుతోంది. ఆగస్టు, సెప్టెంబర్ నెలల వ్యవధిలోనే భోపాల్, ఇండోర్, జబల్‌పూర్ వంటి ప్రధాన నగరాల్లో 200కు పైగా కేసులు వెలుగు చూడటం పరిస్థితి తీవ్రతను తెలియజేస్తోంది. వైద్యులు దీనిని 'హ్యాండ్‌ఫుట్‌మౌత్ డిసీజ్' (హెచ్ఎఫ్ఎండీ) రకంగా గుర్తించారు. ముఖ్యంగా 6 నుంచి 13 సంవత్సరాల వయసున్న పిల్లలలో ఈ వ్యాధి ప్రభావం అధికంగా కనిపిస్తుండగా, రాష్ట్రవ్యాప్తంగా 50కి పైగా పాఠశాలల్లో క్లస్టర్ కేసులుగా ఇది బయట పడింది. వర్షాకాలం అనంతరం వాతావరణంలో పెరిగిన వేడి, తేమ ఈ వైరస్ వ్యాప్తికి మరింత ఆజ్యం పోస్తున్నాయని నిపుణులు విశ్లేషిస్తున్నారు.

ఇవి వ్యాధి లక్షణాలు

టమాటా వైరస్ ఒకరి నుంచి మరొకరికి చాలా సులభంగా వ్యాపిస్తుంది. వ్యాధి సోకిన పిల్లలు మాట్లాడినప్పుడు, దగ్గినప్పుడు లేదా తుమ్మినప్పుడు వెలువడే తుంపర్ల ద్వారా, వారి లాలాజలం, ముక్కు నుంచి కారే ద్రవాల ద్వారా ఇది ఇతరులకు సోకుతుంది. పాఠశాలలు, ఆసుపత్రులు వంటి రద్దీ ప్రదేశాలలో పిల్లలు ఒకరినొకరు దగ్గరగా తాకడం, ఆట వస్తువులను పంచుకోవడం వల్ల వ్యాప్తి మరింత వేగవంతమవుతోంది. 2022లో తొలిసారిగా కేరళలో 'టమోటా ఫ్లూ' పేరుతో వెలుగులోకి వచ్చిన ఈ వ్యాధి, ఆ తర్వాత ఢిల్లీ, ఉత్తరప్రదేశ్ రాష్ట్రాల్లోనూ తన ప్రభావాన్ని చూపింది. ప్రపంచ ఆరోగ్య సంస్థ ప్రకారం, ఆసియా దేశాల్లో ఏటా లక్షలాది మంది చిన్నారులు హ్యాండ్‌ఫుట్‌మౌత్ డిసీజ్ బారిన పడుతున్నారు. ఈ వైరస్ సోకిన 3 నుంచి 6 రోజుల్లో లక్షణాలు బయటపడతాయి. తొలుత తీవ్రమైన జ్వరం, గొంతు నొప్పి, నీరసం, అలసట వంటివి కనిపిస్తాయి. ఆ తర్వాత ఒకటి రెండు రోజుల్లో చేతులు, పాదాలు, నోటి చుట్టూ, పిరుదుల వద్ద టమోటాల్లాంటి ఎర్రటి నీటి పొక్కులు (దద్దుర్లు) ఏర్పడతాయి. సుమారు 2 నుంచి 6 మిల్లీమీటర్ల పరిమాణంలో ఉండే ఈ పొక్కుల వల్ల నొప్పి ఉండకపోయినా, అవి పగిలి పుండుగా మారితే మాత్రం తీవ్రమైన మంట, నొప్పి కలుగుతాయి. ముఖ్యంగా నోటిలో పుండ్లు ఏర్పడటం వల్ల పిల్లలు ఆహారం తీసుకోవడానికి తీవ్రంగా ఇబ్బంది పడతారు. మధ్యప్రదేశ్‌లో నమోదైన కేసుల్లో దాదాపు 70 శాతం 8 నుంచి 10 ఏళ్ల వయసు పిల్లల్లోనే ఉండటం గమనార్హం. చాలా అరుదైన సందర్భాల్లో ఈ వైరస్ మెదడువాపు (ఎన్‌సెఫలైటిస్) లేదా మెనింజైటిస్ వంటి తీవ్ర అనారోగ్యాలకు దారితీసే ప్రమాదం ఉందని వైద్యులు హెచ్చరిస్తున్నారు.

చర్యలు, నివారణ మార్గాలు

టమాటా వైరస్ వ్యాప్తిని అరికట్టేందుకు మధ్యప్రదేశ్ ఆరోగ్య శాఖ అప్రమత్తమైంది. రాష్ట్రవ్యాప్తంగా 100కు పైగా పర్యవేక్షణ బృందాలను రంగంలోకి దించింది. ఈ బృందాలు ప్రభావిత ప్రాంతాల్లో పర్యటిస్తూ ఆరోగ్య శిబిరాలు, అవగాహన కార్యక్రమాలు నిర్వహిస్తున్నాయి. వ్యాధి నిర్ధారణ కోసం గొంతు లేదా మలం నమూనాలను సేకరించి వైరల్ పరీక్షలు చేయాలని సూచిస్తున్నారు. ప్రస్తుతం ఈ వైరస్‌కు ప్రత్యేకంగా చికిత్స ఏదీ లేదు. జ్వరం, నొప్పిని తగ్గించడానికి పారాసెటమాల్ వంటి మందులు వాడాలని వైద్యులు చెబుతున్నారు. 90 శాతం కేసులు ఇంట్లోనే సరైన సంరక్షణతో 7 నుంచి 10 రోజుల్లో వాటంతట అవే తగ్గిపోతాయి. ఈ వైరస్ బారిన పడకుండా ఉండాలంటే వ్యక్తిగత పరిశుభ్రతే కీలకమని నిపుణులు స్పష్టం చేస్తున్నారు. పిల్లలు తరచూ సబ్బుతో చేతులు శుభ్రం చేసుకునేలా చూడాలి. వ్యాధి సోకిన పిల్లలను కనీసం 7 నుంచి 10 రోజుల పాటు పాఠశాలకు పంపకుండా ఇంట్లోనే ఐసోలేషన్‌లో ఉంచాలి. పాఠశాలల్లో తరగతి గదులను, ఆట వస్తువులను ఎప్పటికప్పుడు శానిటైజ్ చేయాలి. ప్రస్తుతం భారత్‌లో ఈ వైరస్‌కు వ్యాక్సిన్ అందుబాటులో లేదు. మధ్యప్రదేశ్‌లో ఇప్పటివరకు ఎలాంటి మరణాలు సంభవించనప్పటికీ, నిర్లక్ష్యం వహిస్తే కేసుల సంఖ్య మరింత పెరిగే ప్రమాదం ఉందని వైద్యులు హెచ్చరిస్తున్నారు. తల్లిదండ్రులు అప్రమత్తంగా ఉండి, పిల్లల్లో ఏవైనా లక్షణాలు కనిపిస్తే వెంటనే వైద్యులను సంప్రదించాలని అక్కడి ఆరోగ్య శాఖ అధికారులు సూచిస్తున్నారు.

తేడా జరిగితే మ్యాప్ నుంచి లేపేస్తాం

పాకిస్థాన్ కు ఆర్మీ చీఫ్ వార్నింగ్..

ఆపరేషన్ సింధూర్ ఈ సారి వేరే లెవెల్

మహా: ఈసారి పాకిస్థాన్ దుస్సాహసం చేస్తే.. భారత్ సంయమనం పాటించదని మ్యాప్ నుంచి లేపేస్తామని ఆర్మీ చీఫ్ ఉపేంద్ర ద్వివేది హెచ్చరికలు జారీచేశారు. ఆ దేశం ఎగదోస్తున్న ఉగ్రవాదాన్ని ఆపాలని హితవు పలికారు. భారత్‌పైకి ఎలాంటి దుస్సాహసానికి పాల్పడినా.. పాక్ భౌగోళిక స్థితి మారుతుందని కేంద్రమంత్రి రాజ్ నాథ్ సింగ్ హెచ్చరించిన మరుసటి రోజే ఆర్మీచీఫ్ సంచలన వ్యాఖ్యలు చేసిన నేపథ్యంలో ఏదో జరుగుతోందనే అభిప్రాయం బలపడుతోంది. గుజరాత్ నుంచి కరాచీ దారి ఉందనే విషయం మర్చిపోవద్దని పాకిస్థాన్‌ను తీవ్రంగా హెచ్చరించారు భారత ఆర్మీ చీఫ్ జనరల్ ఉపేంద్ర ద్వివేదీ. పాక్.. దేశ ఎజెండాగా ఎగదోస్తున్న ఉగ్రవాదాన్ని ఆపకపోతే.. ఈసారి తాము సంయమనం పాటించేది లేదని తేల్చిచెప్పారు. "ఈసారి ఆపరేషన్ సిందూర్ 1.0లో లాగా సంయమనాన్ని పాటించము. పాకిస్థాన్ తన భౌగోళిక రూపాన్ని కాపాడుకోవాలనుకుంటుందా లేదా అని ఆలోచించుకునేటట్లు ఈసారి చేస్తాం. పాకిస్తాన్ భౌగోళికంగా ఇప్పుడెలా ఉందో అలాగే ఉండాలనుకుంటే.. తాము భారత్‌పైకి ఎగదోస్తున్న ఉగ్రవాదాన్ని ఆపాలి" అని జనరల్ ద్వివేది అన్నారు.

లోకల్ బాడీ ఎన్నికల్లో కాంగ్రెస్ తో కలిసి వెళ్తాం

సీపీఐ రాష్ట్ర కార్యదర్శి కూనంనేని

హైదరాబాద్, మహా : స్థానిక సంస్థల ఎన్నికలలో సీట్ల సర్దుబాటు విషయంలో కలిసి వచ్చే కాంగ్రెస్, సిపిఐ(ఎం), వామపక్షపార్టీలతో కలిసి ముందుకెళ్లామని సిపిఐ రాష్ట్ర కార్యదర్శి కూనంనేని సాంబశివరావు అన్నారు. బిసి రిజర్వేషన్ల విషయంలో ఈ నెల 8న వెలువడనున్న కోర్టు తీర్పు ఆధారంగా, ఆ కేసులో సిపిఐ కూడా ఇప్లిండ్ అయ్యే విషయంలో, అలాగే స్థానిక సంస్థల ఎన్నికల అంశంపైన ఈ నెల 5వ తేదీన జరిగే సిపిఐ రాష్ట్ర సమితి సమావేశంలో ఆలోచించి నిర్ణయం తీసుకుంటామని వెల్లడించారు. బిసి రిజర్వేషన్ల విషయంలో అందరూ కలిసి కృషి చేద్దామని చెప్పకుండా, రిజర్వేషన్లు సాధ్యమా? అంటూ బిసిలను మోసం చేసేందుకు ప్రయత్నిస్తున్నారని, రిజర్వేషన్ల అంశంలో చాలా మంది 'డబల్ డ్రామాలు' ఆడుతున్నారని దుయ్యబట్టారు. శుక్రవారం ఏర్పాటు చేసిన మీడియా సమావేశంలో సిపిఐ జాతీయ కార్యదర్శి పల్లా వెంకట రెడ్డి,జాతీయ సీనియర్ నాయకులు సయ్యద్ అజీజ్ పాషా, సిపిఐ రాష్ట్ర సహాయ కార్యదర్శి ఈ.టి నర్సింహ, రాష్ట్ర కార్యదర్శి వర్గ సభ్యులు వి.ఎస్. బోస్ తో కలిసి కూనంనేని సాంబశివ రావు మాట్లాడుతూ బిసి రిజర్వేషన్ల బిల్లులు చెల్లుబాటు అవుతాయా? లేదా? అనే చర్చలు జరుగుతున్నాయని, ఇటీవల శాసనసభలో ఆ బిల్లులకు అన్ని రాజకీయ పార్టీలు అమోదం తెలిపాయని గుర్తు చేశారు. ఇడబ్ల్యూఎస్ పది శాతం రిజర్వేషన్లను పెంచడంతో రిజర్వేషన్లపైన ఉన్న 50 శాతం పరిమితి ఎప్పుడో దాటిందన్నారు. రాష్ట్రంలో బలమైన జెడ్ పీపీ, ఎంపిపి, సర్పంచ్ స్థానాలను గుర్తించి, ఆ స్థానాల్లో పోటీ చేసేందుకు సిద్ధమవ్వాలని తమ పార్టీ శ్రేణులకు ఇది వరకే పిలుపునిచ్చినట్టు కూనంనేని వివరించారు. కేంద్ర ప్రభుత్వం ఇచ్చిన హామీలను అమలు చేయాలని, ప్రస్తావించిన సామాజిక కార్యకర్త సోనంను అరెస్ట్ చేయడాన్ని ఖండించారు. నిరంకుశత్వంగా పరిపాలించాలని మోదీ ప్రభుత్వం ప్రయత్నిస్తోందని ఆగ్రహం వ్యక్తం చేశారు. భారతదేశ ప్రజలను అవమానించే విధంగా వ్యవహరిస్తున్న అమెరికా అధ్యక్

నిందితులు అరెస్టు

మహా : మందమర్రి పోలీస్ స్టేషన్ పరిధి పాల చెట్టు ఏరియాలో గురువారం రాత్రి పరస్పర దాడులకు పాల్పడిన ఆరుగురు వ్యక్తులను అరెస్టు చేసినట్లు స్థానిక సిఐ శశిధర్ రెడ్డి తెలిపారు. పాల చెట్టు ఏరియాలో ఉన్న పచ్చిక రవితేజ, బండ రాకేష్ అనే యువకులపై, మందమర్రి విద్యానగర్ కు చెందిన కొందరు యువకులు ఆటోలో వచ్చి, ఆటో యు టర్న్ చేసుకునే సందర్భంలో అదే సమయంలో బైక్ మీద ఆ రోడ్డు వెంబడి ఇద్దరు యువకులు ఆటోకు అడ్డు రాగా చిన్న పాటి విషయానికి అక్కడ ఘర్షణకు జరిగినట్లు తెలిపారు. తాగిన మైకంలో ఉన్న యువకులందరూ కలిసి బాధితులపై చేతులతో, కర్రలు, రాళ్లతో విచక్షణారహితంగా దాడి చేసుకున్నారని అన్నారు. ఈ దాడిలో పచ్చిక రవితేజ తలకు గాయాలయ్యాయని వెల్లడించారు. బాధితుడు పచ్చిక రవితేజ ఇచ్చిన ఫిర్యాదు మేరకు ఆటోలో వచ్చి దాడి చేసిన యువకులపై కేసు నమోదు చేసి దర్యాప్తు చేస్తున్నట్లు ఆయన పేర్కొన్నారు. కాగా జిల్లపల్లి ఆకాష్,కోట మహేష్,రెండ్ల శ్రీకాంత్, దానబోయిన నవీన్ కుమార్, పులి సతీష్, జిల్లపల్లి ఆకాష్ తో పాటు మరో వ్యక్తిపై కేసు నమోదు చేసినట్లు తెలిపారు. ప్రస్తుతం ప్రధాన నిందితుడు జిల్లపల్లి ఆకాష్ అతని స్నేహితుడు పరారీలో ఉన్నాడని వెల్లడించారు. యువకులు చిన్నపాటి విషయాలకు ఘర్షణ పడి విలువైన సమయాన్ని వృధా చేసుకోరాదని అన్నారు. ఇలాంటి అల్లర్లకు పాల్పడితే ఉపేక్షించేది లేదని హెచ్చరించారు.

వచ్చే ఎన్నికల్లో పోటీ చేయను

సంగారెడ్డి నుంచి నా భార్య పోటీ చేస్తుంది.. కాంగ్రెస్ నేత జగ్గారెడ్డి కీలక వ్యాఖ్యలు

సంగారెడ్డి, మహా : కాంగ్రెస్ సీనియర్ నేత, మాజీ ఎమ్మెల్యే జగ్గారెడ్డి సంచలన ప్రకటన చేశారు. వచ్చే ఎన్నికల్లో తాను పోటీ చేయడం లేదని ప్రకటించారు. ఆయన నిర్ణయం అటు పార్టీ వర్గాలను మాత్రమే అభిమానులను కూడా ఆశ్చర్యపరిచింది. దసరా పండగా నాడు నిర్వహించి రావణ దహన కార్యక్రమంలో పాల్గొన్న జగ్గారెడ్డి ఈ సంచలన ప్రకటన చేసి ప్రతి ఒక్కరిని ఆశ్చర్యపరిచారు. దసరా పండగ సందర్భంగా అంబేద్కర్ స్టేడియంలో రావహ దహన కార్యక్రమాన్ని నిర్వహించారు. జగ్గారెడ్డి దంపతులు కూడా ఈ కార్యక్రమానికి హాజరయ్యారు. ఈ సందర్భంగా జగ్గారెడ్డి మాట్లాడుతూ రానున్న ఎన్నికల్లో తాను పోటీ చేయడం లేదని ప్రకటించారు. అయితే జగ్గారెడ్డి బదులు ఆయన భార్య నిర్మల పోటీ చేస్తారని తెలిపారు. పది సంవత్సరాల తర్వాత తిరిగి మళ్లీ తాను ఎన్నికల్లో పోటీ చేస్తానని జగ్గారెడ్డి ప్రకటించారు. ఈ పది సంవత్సరాలు రాజకీయాల నుంచి దూరంగా ఉండనున్నట్లు ప్రకటించారు. అంతేకాక తనను మూడు సార్లు ఎమ్మెల్యేగా గెలిపించిన నియోజకవర్గం కోసం ఏం చేయాలో అంతా చేశానని అన్నారు. ముందుగానే క్లారిటీ ఇవ్వడం అవసరం అని వ్యాఖ్యానించారు. "నేను పదేళ్ల తర్వాత మళ్లీ సంగారెడ్డిలో పోటీ చేస్తా. మధ్యలో ఇంకెవరైనా రావొచ్చు. అందుకే ఇప్పుడే చెబుతున్నా. వచ్చే ఎన్నికల్లో నేను పోటీ చేయను. నా స్థానంలో నా భార్య నిర్మల పోటీ చేస్తుంది" అని పేర్కొన్నారు. యువతకు కీలక సూచనలు చేశారు. డ్రగ్స్, గంజాయి వంటి మత్తు పదార్థాలకు యువత దూరంగా ఉండాలని సూచించారు. మాదక ద్రవ్యాలకు బానిసలై.. బంగారం లాంటి జీవితాలను నాశనం చేసుకోవద్దని జగ్గారెడ్డి కోరారు. అలానే అతి వేగంగా వాహనాలు నడపకుండా జాగ్రత్తలు తీసుకోవాలని విజ్ఞప్తి చేశారు. ఇక జగ్గారెడ్డి ప్రకటన రాజకీయ వర్గాల్లో హాట్ టాపిక్‌గా మారింది. సంగారెడ్డిలో జగ్గారెడ్డి ప్రభావం బలంగా ఉంది. దీంతో ఆయన బదులు.. ఆ స్థానంలో ఆయన భార్య నిర్మల అభ్యర్థిత్వానికి మంచి అవకాశం ఉందని పార్టీ వర్గాలు అంచనా వేస్తున్నాయి. జగ్గారెడ్డి మద్దతుతో నిర్మల పోటీ చేస్తే కాంగ్రెస్ పార్టీకి బలమైన స్థానం దక్కుతుందని భావిస్తున్నారు. మొత్తానికి ఒక్క ప్రకటనతో జగ్గారెడ్డి రాజకీయ వర్గాల్లో హాట్ టాపిక్‌గా మారింది.

దామోదర్ రెడ్డికి నివాళులర్పించిన సీఎం రేవంత్

హైదరాబాద్, మహా: కాంగ్రెస్ సీనియర్ నేత, మాజీ మంత్రి రాంరెడ్డి దామోదర్ రెడ్డి బుధవారం రాత్రి అనారోగ్యంతో కన్నుమూసిన విషయం తెలిసిందే. శనివారం ప్రజల సందర్శనార్థం నగరంలోని జూబ్లీ హిల్స్ లోని దామోదర్ రెడ్డి నివాసంలో పార్థివ దేహాన్ని ఉంచారు. ఈ క్రమంలో తెలంగాణ సీఎం రేవంత్ రెడ్డి అక్కడకు చేరుకుని పార్థివదేహానికి పూలమాల వేసి, నివాళులు అర్పించారు. అనంతరం కుటుంబ సభ్యులతో మాట్లాడి ధైర్యం చెప్పారు. ఈ సందర్భంగా సీఎం రేవంత్ రెడ్డి మాట్లాడుతూ.. రాంరెడ్డి దామోదర్ రెడ్డి మృతి కాంగ్రెస్ పార్టీతో పాటు నల్గొండ జిల్లా ప్రజలకు తీరని లోటని అన్నారు. అంతకు ముందు మంత్రులు పొన్నం ప్రభాకర్, ఎంపీ అనిల్ కుమార్ యాదవ్, మేయర్ గద్వాల విజయలక్ష్మి నివాళులు అర్పించారు.

కాంగ్రెస్ పాలనలో తెలంగాణ ఆర్థిక విధ్వంసం

- జీఎస్టీ వసూళ్ల వృద్ధిలో దేశంలోనే అట్టడుగుకు పతనం
- కేసీఆర్ హయాంలో రాష్ట్రం దేశంలోనే నెంబర్ వన్ స్థానంలో నిలిచిందన్న కేటీఆర్
- రేవంత్ రెడ్డి అనుభవలేమి, అరాచకత్వమే కారణం
- బీఆర్ఎస్ వర్కింగ్ ప్రెసిడెంట్ కేటీఆర్ ధ్వజం

హైదరాబాద్, మహా : ముఖ్యమంత్రి రేవంత్ రెడ్డి నేతృత్వంలోని కాంగ్రెస్ పాలనలో తెలంగాణ ఆర్థిక వ్యవస్థ సంపూర్ణ విధ్వంసానికి గురైందని బీఆర్ఎస్ వర్కింగ్ ప్రెసిడెంట్ కేటీఆర్ తీవ్ర స్థాయిలో విమర్శించారు. తాజాగా, సెప్టెంబర్ 2025 నెలలో వస్తు, సేవల పన్ను (జీఎస్టీ) వసూళ్ల వృద్ధి రేటులో తెలంగాణ దేశంలోనే అట్టడుగున ఉండటం దారుణమని కేటీఆర్ అన్నారు. తెలంగాణ ఆర్థిక విధ్వంసానికి సంబంధించిన మరో స్పష్టమైన సూచిక ఇదేనని ఆయన పేర్కొన్నారు. సరిగ్గా రెండేళ్ల క్రితం, కేసీఆర్ పాలనలో తెలంగాణ రాష్ట్రం దేశంలోనే నెంబర్ వన్ స్థానంలో నిలిచిందని ఆయన గుర్తు చేశారు. జీఎస్టీ వృద్ధిలో ఈ పతనం, రేవంత్ రెడ్డి పరిపాలనలో రాష్ట్ర ఆర్థికవ్యవస్థ ఎంత విధ్వంసం పాలయ్యిందో చెప్పే ఒక నిదర్శనమని కేటీఆర్ ధ్వజమెత్తారు. గత బీఆర్ఎస్ హయాంలో వ్యవసాయం నుండి ఐటీ వరకూ అన్ని రంగాలకు రాష్ట్ర ప్రభుత్వం గట్టి దన్ను ఇవ్వడంతో ఆర్థికవ్యవస్థ పరుగులు తీసి, రికార్డులు తిరగరాసిందని కేటీఆర్ తెలిపారు. కానీ, నేడు కాంగ్రెస్ పాలనలో, పండుగ వచ్చినా, పబ్బం వచ్చినా కూడా అన్ని రంగాలూ నేలచూపులే చూస్తున్నాయని ఆయన ఆవేదన వ్యక్తం చేశారు. వ్యవసాయం నుండి రియల్ ఎస్టేట్ వరకూ అన్ని రంగాల్లోనూ దైన్యమే తాండవిస్తోందని మండిపడ్డారు. "అరాచకత్వం, అవినీతి, అనుభవలేమి కలగలసిన రేవంత్ పాలనలో తెలంగాణ ఆర్థిక విధ్వంసానికి గురవుతోంది. కాంగ్రెస్ ప్రభుత్వం ఈ విధ్వంసాన్ని వెంటనే ఆపడానికి చర్యలు తీసుకోవాలి" అని కేటీఆర్ డిమాండ్ చేశారు.

ప్రజావాణి రద్దు

జిల్లా కలెక్టర్ హనుమంతరావు

యాదాద్రి భువనగిరి, మహా: స్థానిక సంస్థల ఎన్నికల ప్రవర్తన నియమావళి అమలులో ఉన్న నేపథ్యంలో ప్రతి సోమవారం నిర్వహించే ప్రజావాణి కార్యక్రమం రద్దు చేయడం జరిగిందదని యాదాద్రి భువనగిరి జిల్లా కలెక్టర్ హనుమంతరావు శుక్రవారం నాడు తెలిపారు. జెడ్పిటిసి ఎంపీటీసీ, స్థానిక సంస్థల ఎన్నికలు పూర్తయ్యే వరకు ప్రజావాణి కార్యక్రమం నిర్వహించడం జరగదని కలెక్టర్ హనుమంతరావు ఒక ప్రకటనలో తెలిపారు. ఈ విషయాన్ని జిల్లాలోని ప్రజలంతా గమనించి సహకరించాలని ,ఫిర్యాదులు ఇచ్చేందుకు రావద్దని తెలిపారు.

దసరా కిక్కు

2 రోజుల్లోనే రూ.419 కోట్ల మద్యం అమ్మకాలు

హైదరాబాద్, మహా: తెలంగాణలో దసరా సందర్భంగా రెండు రోజుల పాటు రూ. 419 కోట్ల మద్యం విక్రయాలు జరిగాయి. తెలంగాణ ప్రజలు దసరాను ఘనంగా జరుపుకుంటారు. అయితే ఈ సారి దసరా గాంధీ జయంతి రోజున వచ్చింది. గాంధీ జయంతి రోజున మద్యం, మాంసం దుకాణాలు బంద్. అయినా కూడా మద్యం విక్రయాలు మాత్రం తగ్గలేదు. దసరా పండుగ నేపథ్యంలో ఒక్క రోజు ముందే మందు ప్రియులు లిక్కర్ కొనుగోలు చేశారు. మద్యం దుకాణాల వద్ద గాంధీ జయంతి రోజున లిక్కర్ దుకాణాలకు సెలవు అంటూ బోర్డులు ఏర్పాటు చేశారు. దీంతో ముందు జాగ్రత్తగా ఒక్క రోజు ముందే మద్యం కొనుగోలు చేశారు. ఇక మాంసాన్ని కూడా ఒక్క రోజు ముందే కొనుగోలు చేశారు. ఈ ఏడాది సెప్టెంబర్ 30, అక్టోబర్ 1 తేదీల్లో రాష్ట్రంలో మద్యం విక్రయాలు ఎక్కువగా జరిగాయి. సెప్టెంబర్ 30న రూ. 333 కోట్లు, అక్టోబర్ 1న, 86 కోట్ల మద్యం అమ్మకాలు జరిగాయని ఎక్సైజ్ శాఖ అధికారులు తెలిపారు. దసరా పండుగను పురస్కరించుకుని సెప్టెంబర్ 26 నుంచి లిక్కర్ సేల్స్ పెరిగాయి. సెప్టెంబర్ 29న 278.66 కోట్ల మద్యం విక్రయాలు జరిగాయి. ఇక సెప్టెంబర్ మాసంలో రూ.2,715 కోట్ల ఆదాయం వచ్చింది. సెప్టెంబర్ 1 నుంచి 29 వరకు 26.71 లక్షల లిక్కర్ కేసులు, 33.24 లక్షల బీర్ల కేసులు అమ్ముడయ్యాయి. 2023 దసరా పండుగ 9 రోజుల్లో రూ.1,057 కోట్ల మద్యం విక్రయాలు జరిగాయి. ఇక 2024లో దసరా సందర్భంగా రూ. 1,100 కోట్ల మద్యం విక్రయాలు జరిగాయి. కేవలం 10 రోజుల్లోనే ఇంత పెద్ద ఎత్తున మద్యం విక్రయాలు జరిగాయి. సెప్టెంబర్ 30 నుంచి అక్టోబర్ 11 వరకు 10.44 లక్షల మద్యం కేసులు, 17.59 లక్షల కేసుల బీర్లు విక్రయించారు. దీని విలువ రూ. 1100 కోట్లు. మద్యం అమ్మకాల్లో ఉమ్మడి రంగారెడ్డి టాప్ లో నిలిచింది. ఉమ్మడి కరీంనగర్, ఉమ్మడి నల్గొండ, ఉమ్మడి వరంగల్ జిల్లాలు వరుస స్థానాల్లో నిలిచాయి.

స్థానిక సంస్థల ఎన్నికలు

- అభ్యర్థుల ఖర్చుపై ఈసీ స్పష్టత
- జడ్ పీటీసీ అభ్యర్థి, రూ. 4 లక్షలు, ఎంపీటీసీ అభ్యర్థి రూ. 1.50 లక్షలు

హైదరాబాద్, మహా : జెడ్పిటిసి, ఎంపీటీసీ, సర్పంచ్ ఎన్నికల్లో పోటీ చేయనున్న అభ్యర్థుల ఖర్చు పరిమితిని ఎలక్షన్ కమిషన్ ప్రకటించింది. జెడ్పిటిసి అభ్యర్థి రూ 4 లక్షలు, ఎంపీటీసీ అభ్యర్థి రూ 1,50 లక్షల వ్యయ పరిమితి ఉంది. అభ్యర్థులు పోటీ చేసే ప్రాంతంలో రాజకీయ పార్టీలు చేసే ఖర్చు కూడా అభ్యర్థి ఖాతాలోనే జమకానుందని ఈసీ ప్రకటించింది. సర్పంచ్ పదవికి పోటీ చేస్తున్న అభ్యర్థి 2011 జనాభా లెక్కల ప్రకారం 5 వేల జనాభా కంటే ఎక్కువ ఉన్న గ్రామపంచాయతీకి రూ 2,50 లక్షలు, వార్డు సభ్య అభ్యర్థి రూ 50 వేలు, 5వేల జనాభా కంటే తక్కువ ఉన్న గ్రామపంచాయతీ సర్పంచ్ అభ్యర్థి రూ 1,50 లక్షలు, వార్డు సభ్య అభ్యర్థి రూ 30 వేలు వ్యయం చేయడానికి పరిమితి ఉంది. జడ్పిటిసి, ఎంపీటీసీ, సర్పంచ్, వార్డు సభ్యులుగా పోటీ చేసిన అభ్యర్థులు 45 రోజుల్లో తమ ఎన్నికల ఖర్చుల తుది నివేదికలు సంబంధిత అధికారికి సమర్పించాలి. ఎన్నికల వ్యయ ఖర్చులు సమర్పించికపోతే గెలిచిన పదవి కోల్పోవడంతో పాటు పంచాయతీరాజ్ చట్టం ప్రకారం మూడేళ్ల పాటు ఎన్నికల్లో పోటీకి అనర్హులవుతారని స్పష్టం చేసింది.

ప్రమాదం అంచున ఆలేరు-కొలనుపాక బ్రిడ్జ్

వాహనదారులు జెర్ర జాగ్రత్త

ఆలేరు, మహా : కొలనుపాక పెద్దవాగు వద్ద బ్రిడ్జ్ పరైపట్టి ప్రమాదం పొంచివుంది.. ఇటు ఆలేరు అటు కొలనుపాక ,సిద్దిపేట వైపు వెళ్లె వాగనదారులకు ఆ బ్రిడ్జ్ వద్ద అనేక ఇబ్బందులు ఎదుర్తెతున్నాయి ద్వి చక్ర వాహనదారులు ప్రాణాలు అరి చేతిలో పెట్టుకొని ప్రయాణం సాగిస్తున్నారు... కొందరు ప్రమాదాలకు గుర్తెతున్నారు కూడ... యాదాద్రి భువనగిరి జిల్లా ఆలేరు మండలం నుండి కొలనుపాక ,సిద్దిపేట వైపు వెళ్లె ప్రయాణికులకు అక్కడ హై లెవల్ బ్రిడ్జ్ మంజూరు అయిన నిర్మాణం జాప్యం కావడంతో ప్రయాణికులకు ఇబ్బందులు తప్పడం లేదు... ఈ బ్రిడ్జ్ నిర్మాణానికి గత ప్రభుత్వం 4 కోట్ల రూపాయలు మంజూరు చేసి అప్పటి ఎమ్మెల్యే బ్రిడ్జ్ పనులకు శంకుస్థాపన కూడ చేశారు. అయితే అసెంబ్లీ ఎన్నికల్లో ఆ పార్టీకి అధికారం రాకపోవడంతో పనులు నిలిచిపోయాయి.. కాంగ్రెస్ అధికారం వచ్చాక లో లెవల్ బ్రిడ్జ్ నుండి హై లెవల్ బ్రిడ్జ్ కి 4 నుండి 7 .50 కోట్లు మంజూరు చేసిన వర్షాలు, వరదల కారణంగా నీటి ప్రవాహం ఆగకపోవడం బ్రిడ్జ్ నిర్మాణం పనులు చెపట్టక పోవడం బ్రిడ్జ్ వద్ద రోడ్డు పరైలు పట్టి ప్రమాదం అంచున ఉంది... వెంటనే కొలనుపాక గ్రామ అఖిల పక్ష నాయకులు ప్రమాదాలు జరగకుండా బారీ కేడ్లు ఏర్పాటు చేశారు... బ్రిడ్జ్ నిర్మాణం యుద్ధ ప్రాతిపదికన చెపట్టాలని డిమాండ్ చేస్తున్నారు బారీ కేడ్ల వద్ద ప్రయాణికులకు ఆలేరు పోలీసులు సూచనలు చేస్తున్నారు.

బునాదిగాని కాల్వ ద్వారా కళకళలాడుతున్న చెరువులు

చెరువు వద్ద భువనగిరి ఎమ్మెల్యే పూజలు

భువనగిరి, మహా: యాదాద్రి భువనగిరి జిల్లా వలిగొండ మండలం పహిల్ వాన్ పురం చెరువు బునాదిగాని కాల్వ పనులతో నిడి జలకళ సంతరించుకుంది. శుక్రవారం నాడు బునాదిగాని కాల్వతో నిండిన చెరువుల వద్ద భువనగిరి ఎమ్మెల్యే కుంభం అనిల్ కుమార్ రెడ్డి కాంగ్రెస్ శ్రేణులు గ్రామస్థులతో కలిసి ప్రత్యేక పూజలు నిర్వహించారు. బూనాదిగాని,పిలాయిపల్లి,ధర్మారెడ్డి కాలువలకు గతంలో 500 కోట్లు కేటాయింపు జరిగిందని ఒక్క బునాదిగాని కాల్వకే 269 కోట్లు కేటాయించారని తను ఎమ్మెల్యే అయ్యాక కాల్వపనులు వేగవంతం చేసినట్లు ఎమ్మెల్యే అనిల్ కుమార్ రెడ్డి చెప్పారు...

తృటిలో తప్పిన పెను ప్రమాదం..

ఊపిరి పీల్చుకున్న కాలనీ వాసులు...

విజయనగరం, మహా: విజయనగరం జిల్లా.బొబ్బిలి పట్టణం,తారకరామ కాలనీలో అంబేద్కర్ బొమ్మలైన్ లో పాడుబడిన బాల బడి అనే పేరుతో ఉన్న స్కూల్ స్లాబ్ ముందు భాగం కుప్పకూలిపోయింది. ఈ కూలిపోవడం అతి పెద్ద శబ్దం రావడంతో ఆ కాలనీ వాసులు అంతా భయాందోళనకు గురయ్యారు.. పాడుబడిన స్కూలు దగ్గరలో ఎవరూ లేకపోవడం వలన ఎటువంటి ప్రాణ నష్టం జరగలేదు అని స్థానికులు తెలిపారు. కొన్ని రోజులుగా బొబ్బిలి పట్టణం లో అతి భారీ వర్షాలు కురవడంతో ఈ సంఘటన జరిగిందని కాలనీ వాసులు తెలిపారు. ఇప్పటికైనా అధికారులు స్పందించి తగు చర్యలు తీసుకోవాలని కాలనీవాసులు కోరుతున్నారు..

సొంత ఊరిలో దసరా వేడుకలు

ప్రభుత్వ విప్ ఆలేరు బీర్ల అయిలయ్య

ఆలేరు, మహా: యాదాద్రి భువనగిరి జిల్లా యాదగిరిగుట్ట మండలంలోని సైదాపూర్ గ్రామంలోతెలంగాణ రాష్ట్ర ప్రభుత్వ విప్ ఆలేరు ఎమ్మెల్యే బీర్ల అయిలయ్య దసరా పండుగ వేడుకల్లో పాల్గొన్నారు.. ముందుగా యాదగిరిగుట్ట పట్టణంలోని ప్రభుత్వ విప్ కార్యాలయంలో ఆయుధపూజ కార్యక్రమంలో పాల్గొని అనంతరం సైదాపూర్ వీరభద్రస్వామి ఆలయంలో ప్రత్యేక పూజలు నిర్వహించారు ఆ తర్వాత వాహన పూజ కార్యక్రమం ముగించుకొని గ్రామంలోని జమ్మి చెట్టు వద్ద ప్రదక్షిణలు చేసి ప్రత్యేక పూజలు పాల్గొన్నారు మరోసారి దసరా పండుగ శుభాకాంక్షలు తెలిపారు..

ఐదేళ్ళ నిషేదానికి ముగింపు

త్వరలో భారత్, చైనా మధ్య నేరుగా విమాన సర్వీసులు మెరుగుపడనున్న ద్వైపాక్షిక సంబంధాలు

మహా : భారత్, చైనా సంబంధాలను క్రమంగా సాధారణ స్థితికి తీసుకొచ్చే దిశగా మరో ముందడుగు పడింది. ఈ నెలలో ఇరుదేశాల మధ్య నేరుగా విమానాల రాకపోకలను తిరిగి పునరుద్ధరించనున్నట్లు భారత విదేశాంగ మంత్రిత్వ శాఖ తెలిపింది. హిమాలయాల బోర్డర్‌లో జరిగిన తీవ్ర సైనిక ఘర్షణల తర్వాత, 2020 నుంచి ఇరుదేశాల మధ్య నేరుగా నడిచే విమానాల సర్వీసులు నిలిచిపోయాయి. గత ఏడాది కాలంగా.. సరిహద్దు వద్ద ఉద్రిక్తతలను తగ్గించేందుకు భారత్, చైనా చర్యలు చేపట్టడంతో పాటు సంబంధాలను పునరుద్ధరించుకునే దిశగా కృషి చేస్తున్నాయి. అక్టోబర్ 26 నుంచి కోల్‌కతా, గ్వాంగ్‌జౌ నగరాల మధ్య విమాన సర్వీసులను పునఃప్రారంభించనున్నట్లు విమానయాన సంస్థ ఇండిగో తెలిపింది. విమానాల పునరుద్ధరణతో ఇరుదేశాల "ప్రజల మధ్య సంబంధాలు సులభతరమవుతాయి. ద్వైపాక్షిక సంబంధాలను పెంపొందించేందుకు దోహదపడుతుంది" అని గురువారం విడుదల చేసిన ప్రకటనలో భారత విదేశాంగ శాఖ పేర్కొంది.

భారత్, చైనా 3,440 కిలోమీటర్లకి పైగా పొడవున సరిహద్దును పంచుకుంటున్నాయి. ఇందులో కొన్నిచోట్ల కచ్చితమైన సరిహద్దు లేదు, రెండు దేశాలు ఆయా ప్రాంతంపై తమకు హక్కు ఉందని పేర్కొంటున్నాయి. 2020లో, గల్వాన్ లోయలో ఇరుదేశాల దళాలు ఘర్షణ పడ్డాయి. ఈ ఘర్షణలో కనీసం 20 మంది భారతీయ సైనికులు, నలుగురు చైనా సైనికులు మరణించారు. 1975 తర్వాత ఇరువర్గాల మధ్య తీవ్ర స్థాయిలో జరిగిన ఘర్షణ ఇది. ఇరుదేశాల మధ్య సంబంధాలు స్తంభించిపోవడానికి దారితీసింది. అయితే, గత ఏడాది కాలంగా దెబ్బతిన్న సంబంధాలను క్రమంగా బలోపేతం చేసుకునేందుకు బీజింగ్, దిల్లీ చర్యలు చేపడుతున్నాయి. రెండు వైపుల నుంచి ఉన్నత స్థాయి అధికారులు అనేక దశల చర్చలు, సమావేశాలు నిర్వహించారు. గత ఏడాది అక్టోబర్‌లో, వివాదాస్పద హిమాలయ సరిహద్దులో ఉద్రిక్తతలను తగ్గించే దిశగా భారతదేశం, చైనా పెట్రోలింగ్ ఏర్పాట్లకు అంగీకరించాయి. ఈ ఏడాది, టిబెట్ అటానమస్ రీజియన్ అని పిలిచే కొన్ని మతపరమైన ప్రాముఖ్యత కలిగిన ప్రదేశాలను సందర్శించడానికి భారతీయ యాత్రికులను చైనా అనుమతించింది. భారత్ కూడా చైనా పర్యటకులకు వీసా సేవలను పునఃప్రారంభించింది. నిర్దేశిత పాసుల ద్వారా సరిహద్దు వాణిజ్యానికి సంబంధించిన చర్చల పున:ప్రారంభానికి అంగీకరించింది.

అధ్యక్షుడు డోనల్డ్ ట్రంప్ విధించిన భారీ సుంకాలతో భారత్‌అమెరికా మధ్య సంబంధాలు క్షీణించడం కూడా దిల్లీ, బీజింగ్ సంబంధాలు మెరుగయ్యేందుకు మరో కారణంగా చెప్పొచ్చు. ఆగస్టులో, చైనా విదేశాంగ మంత్రి వాంగ్ యీ భారత్‌లో పర్యటించారు. భారత్, చైనా ఒకరినొకరు "విరోధులు"గా కాకుండా "భాగస్వాములు"గా చూడాలని అన్నారు. అదే నెల చివరలో భారత్‌లోని చైనా రాయబారి జు ఫీహాంగ్ భారత్ సహా ఇతర దేశాలపై అధిక సుంకాలను విధించినందుకు అమెరికాను "బెదిరింపులకు పాల్పడుతోంది" అని వ్యాఖ్యానించారు. ఆగస్టులో, ప్రధాన మంత్రి నరేంద్ర మోదీ ఏడేళ్ల తర్వాత తొలిసారిగా షాంఘై కోఆపరేషన్ ఆర్గనైజేషన్ (ఎస్‌సీఓ) రక్షణ సదస్సులో పాల్గొనేందుకు చైనా పర్యటకు వెళ్లారు. చైనా అధ్యక్షుడు షీ జిన్‌పింగ్‌తో కూడా భేటీ అయ్యారు. భారత్ చైనా సంబంధాలను సాధారణ స్థితికి తీసుకురావడంపై ఇద్దరు నేతలు తమ నిబద్ధతలను పునరుద్ఘాటించారు.

ఉద్యోగావకాశం
పత్రికా రంగంలో నూతన ఒరవడి సృష్టిస్తున్న
మహా పత్రికకు
(RNI NO: APTEL/2003/09316)
ఏపీ, తెలంగాణలోని అన్ని ప్రాంతాలకు జిల్లాల వారీగా
స్టాఫ్ రిపోర్టర్లు కావలెను
WWW.EPAPER.MAHAADAILY.COM
ఆసక్తి గల వారు సంప్రదించండి
MAHAAPATRIKA@GMAIL.COM,
95501 59679, 90001 41919

మహా పత్రిక

WWW.MAHAADAILY.COM | సినిమా వార్తలు | MOVIE NEWS | శనివారం, తిరుపతి | 04-10-2025

ANN తెలుగు

హీరోయిన్ త్రిష ఇంటికి బాంబు బెదిరింపు

తమిళనాడులో ప్రముఖులకు బాంబు బెదిరింపులు కలకలం రేపుతున్నాయి. తమిళనాడు ముఖ్యమంత్రి ఎంకే స్టాలిన్, బీజేపీ రాష్ట్ర కార్యాలయం, స్టార్ హీరోయిన్ త్రిషా కృష్ణన్ నివాసంతో పాటు పలు కీలక ప్రాంతాలకు బాంబు బెదిరింపు కాల్స్ రావడంతో భద్రతా వ్యవస్థ పూర్తిగా హైఅలర్ట్ మోడ్‌లోకి వెళ్లింది. గురువారం (అక్టోబర్ 2) సాయంత్రం నుంచి ఈ బెదిరింపు కాల్స్ వరుసగా రావడం ప్రారంభమయ్యాయి. సీఎం స్టాలిన్ నివాసం, చెన్నై రాజ్‌భవన్, బీజేపీ పార్టీ కార్యాలయం, మరియు సినీ నటి త్రిషా ఇంటికి ఫోన్ కాల్స్ ద్వారా బాంబులు పెట్టామంటూ బెదిరింపులు రావడంతో పోలీసు శాఖ అప్రమత్తమైంది.. బాంబు బెదిరింపుల నేపథ్యంలో చెన్నై పోలీసు శాఖ తక్షణమే స్పందించింది. బాంబ్ డిటెక్షన్ అండ్ డిస్పోజల్ స్క్వాడ్ (BDDS), డాగ్ స్క్వాడ్‌తో పాటు పలు ప్రత్యేక బలగాలను రంగంలోకి దించి తనిఖీలు చేపట్టారు. ప్రస్తుతానికి ఎలాంటి పేలుడు పదార్థాలు లేదా అనుమానాస్పద వస్తువులు లభ్యంకాలేదని పోలీసులు వెల్లడించారు. స్టార్ హీరోయిన్ త్రిషా చెన్నై నగరంలోని సెనోటాఫ్ రోడ్ వద్ద నివసిస్తున్నారు. ఇది సీఎం స్టాలిన్ నివసించే చిత్తరంజన్ రోడ్ కు సమీప ప్రాంతం కావడంతో భద్రతా విషయంలో చాలా జాగ్రత్తలు తీసుకుంటున్నారు. ఈ కాల్స్ వెనుక ఎవరు ఉన్నారనే దానిపై సైబర్ క్రైమ్ విభాగం విచారణ ప్రారంభించింది. కాల్స్ చేసిన వ్యక్తుల కాల్ లొకేషన్, టెక్నికల్ ఆధారాలు సేకరించి విచారణ జరుగుతోంది. ఇది కేవలం ఆకతాయిల ప్రయత్నమా? లేక రాజకీయ లేదా వ్యక్తిగత కుట్రల భాగమా? అనే కోణాల్లో దర్యాప్తు చేస్తున్నారు. గతంలో కూడా, జూలై 27న సీఎం స్టాలిన్ ఇంటికి వచ్చిన బెదిరింపు కాల్‌ను ఆకతాయిల పనిగా పోలీసులు నిర్ధారించిన సంగతి తెలిసిందే. అయితే ఇప్పుడు తిరిగి పలువురు ప్రముఖుల్ని టార్గెట్ చేయడం, క్రమం తప్పకుండా బెదిరింపులు రావడం పోలీసు శాఖను మరింత అప్రమత్తం చేస్తోంది. తాజా పరిణామాల నేపథ్యంలో తమిళనాడు ప్రభుత్వం ఈ బెదిరింపులను సీరియస్‌గా తీసుకుంది. నిందితులను త్వరగా పట్టుకునేందుకు అన్ని చర్యలు తీసుకుంటామని స్పష్టం చేసింది. అలాగే, ముఖ్యమైన వ్యక్తుల నివాస ప్రాంతాల్లో భద్రతా చర్యలను బలోపేతం చేసింది.

పోలీసులకు ఐబొమ్మ వార్నింగ్..

స్పందించిన తెలంగాణ ప్రభుత్వం

సినిమా పైరసీ రాకెట్‌ను ఛేదించిన హైదరాబాద్ సైబర్ క్రైం పోలీసులపై చాలామంది ప్రశంసలు కురిపించారు. ఈ మూఠాకు చెందిన ఐదుగురిని అరెస్టు చేసి, వారి వద్ద డెబిట్‌కార్డులు, హార్డ్‌డిస్క్‌లు, సెల్‌ఫోన్లు స్వాధీనం చేసుకున్నారు. ఈ వార్తలు వచ్చిన కొన్ని గంటల్లోనే సినిమా పైరసీ వెబ్‌సైట్ ఐబొమ్మ పేరుతో తెలంగాణ పోలీసులకు హెచ్చరికలు అంటూ ఒక పోస్ట్ వైరల్ అయింది. తాజాగా వాటిని తెలంగాణ ప్రభుత్వం ఖండించింది. ఈ అంశంపై వచ్చిన బెదిరింపుల వార్తలు అవాస్తం అంటూ తెలంగాణ ప్రభుత్వ ఫ్యాక్ట్‌చెక్ టీమ్ చెప్పింది. ఐ బొమ్మ గురించి తెలంగాణ ప్రభుత్వ ఫ్యాక్ట్‌చెక్ పేజీ తమ 'ఎక్స్'లో ఓ పోస్టు పెట్టింది. 'కొన్ని మీడియా కథనాలు, సోషల్ మీడియా పోస్టుల ప్రకారం, సినిమా పైరసీ సైట్ ఐబొమ్మ తెలంగాణ పోలీసులకు హెచ్చరిక జారీ చేసి, గోప్యమైన ఫోన్ నంబర్లను లీక్ చేస్తామని బెదిరించిందని చెబుతున్నారు. అయితే, ప్రసారం అవుతున్న స్క్రీన్‌షాట్‌లు 2023 నాటివి. అవి కూడా పోలీసులకు కాకుండా తెలుగు సినిమా పరిశ్రమకు సంబంధించినవే. దీనిని స్పష్టం చేస్తూ, తెలంగాణ పోలీసులకు ఇలాంటి ఎటువంటి బెదిరింపు రాలేదని తెలియజేస్తున్నాం. ప్రజలు సోషల్ మీడియాలో పోస్టు చేసే, షేర్ చేసే విషయాల్లో జాగ్రత్త వహించాల్సిందిగా మనవి.' అని తెలిపింది.

కొత్త ఇంటికి సమంత..

దసరా పండగ సందర్భంగా తన అభిమానులకు ఓ స్పెషల్ అప్డేట్‌ను ఇచ్చింది సౌత్ స్టార్ హీరోయిన్ సమంత రూత్ ప్రభు. ''కొత్త ప్రయాణం'' అంటూ సోషల్ మీడియాలో ఓ ఫోటోను షేర్ చేసిన ఆమె, మళ్లీ ఒక్కసారిగా ఫ్యాన్స్‌లో, నెటిజన్లలో ఆసక్తిని రేకెత్తించారు. ఇటీవల ఆమె రెండో పెళ్లి వార్తలు మీడియాలో హల్‌చల్ చేస్తున్న నేపథ్యంలో, ''కొత్త ప్రయాణం'' అనే మాట మరింత చర్చనీయాంశంగా మారింది. అయితే సమంత పోస్ట్ చేసిన ''కొత్త ప్రయాణం'' అనే విషయం పెళ్లికి సంబంధించినది కాదు. కొత్త ఇంటికి షిఫ్ట్ అయిన క్రమంలో ఈ కామెంట్ చేసింది. ఇక కొత్త ఇంటి ఫోటోను ఆమె స్వయంగా షేర్ చేసింది. ఇంటి గోడపై ''SAM'' అనే లోగోను స్టైలిష్‌గా ఏర్పాటు చేయగా, అదే ఫోటో ప్రస్తుతం సోషల్ మీడియాలో వైరల్ అవుతోంది. అయితే ఇది హైదరాబాద్‌లోని ? లేక ముంబయిలోనా? అన్నది ఇంకా స్పష్టంగా తెలియాల్సి ఉంది. ఇదిలా ఉండగా, బాలీవుడ్ దర్శకుడు రాజ్ నిడిమోరు, సమంత మధ్య గత కొంతకాలంగా సన్నిహిత సంబంధం ఉందని ప్రచారం సాగుతోంది. వీరిద్దరూ 'ది ఫ్యామిలీ మ్యాన్ 2', 'సిటాడెల్' సిరీస్‌ల్లో కలిసి పని చేసిన విషయం తెలిసిందే. అప్పటి నుంచి వీరిద్దరూ కలిసి పలు ఈవెంట్లకు హాజరై మీడియా కంట పడుతున్నారు. దీంతో సమంత త్వరలో రెండో వివాహం చేసుకోనుందన్న వార్తలు వస్తూనే ఉన్నాయి. తాజాగా ఆమె కొత్త ఇంటికి షిఫ్ట్ కావడం ఈ వార్తలకు మరింత బలం చేకూర్చినట్లైంది. అయితే దీనిపై సమంత నుంచి ఇంకా ఎలాంటి అధికారిక స్పందన రాలేదు. ఇక సినిమాల పరంగా చూస్తే, సమంత ప్రస్తుతం రెండు ప్రాజెక్టులపై పని చేస్తోంది. ఒక్కటి పాన్‌ఇండియా స్థాయిలో రూపొందుతున్న "రక్త్ బ్రహ్మాండ: ది బ్లడీ కింగ్‌డమ్", మరొకటి కుటుంబ కథా చిత్రంగా తెరకెక్కుతున్న "మా ఇంటి బంగారం". ప్రస్తుతం ఈ రెండు సినిమాలు షూటింగ్ దశలో ఉన్నాయి. అభిమానులు చాలా కాలంగా సమంతను పెద్ద తెరపై మళ్లీ చూడాలనుకుంటుండగా, ఈ సినిమాల విడుదల కోసం ఆసక్తిగా ఎదురుచూస్తున్నారు. ''కొత్త ఇంటి లోగోతో, కొత్త జీవితం వైపు అడుగులు వేస్తున్న సామ్.. త్వరలో మరిన్ని వివరాలు వెల్లడించనున్నారా?'' అనే ఉత్కంఠతో ఫ్యాన్స్ ఎదురు చూస్తున్నారు.

నా కూతుర్ని న్యూడ్ ఫోటోలు పంపమన్నారు: అక్షయ్ కుమార్

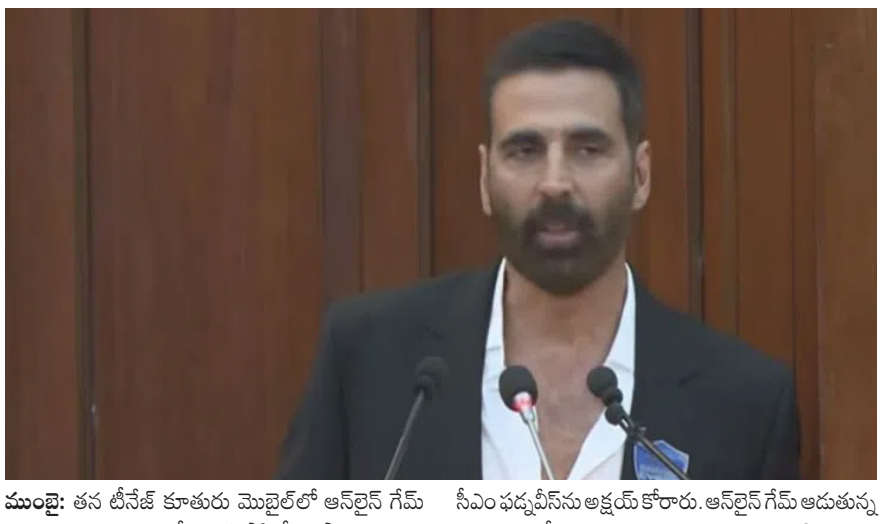

ముంబై: తన టీనేజ్ కూతురు మొబైల్‌లో ఆన్‌లైన్ గేమ్ ఆడుతున్న సమయంలో .. నగ్న ఫోటో పంపాలంటూ ఓ సైబర్ క్రిమినల్ మెసేజ్ చేశాడని బాలీవుడ్ హీరో అక్షయ్ కుమార్ తెలిపారు. కానీ తన కూతురు చాలా సమయస్ఫూర్తితో స్పందించి తన మొబైల్‌ను స్విచాఫ్ చేసిందన్నారు. ముంబైలోని పోలీసు ప్రధాన కార్యాలయంలో జరిగిన సైబర్ అవగాహన కార్యక్రమంలో అక్షయ్ కుమార్ మాట్లాడుతూ ఈ ఉదంతాన్ని గుర్తు చేశారు. మహారాష్ట్ర సీఎం దేవేంద్ర ఫడ్నవీస్‌తో పాటు సీనియర్ పోలీసు ఆఫీసర్లు కూడా ఆ వేదికపైనే ఉన్నారు. కొన్ని నెలల క్రితం ఈ ఘటన జరిగిందని, తన కుమార్తె ఆన్‌లైన్ గేమ్ ఆడుతున్న సమయంలో ఓ అపరిచిత వ్యక్తి ఆమెకు తారసపడ్డాడని, అతను తొలుత స్నేహపూర్వకంగా మెసేజ్‌లు చేశాడని, తర్వాత ఆ వ్యక్తే అకస్మాత్తుగా నగ్న ఫోటోలు పంపాలంటూ మెసేజ్ చేసినట్లు అక్షయ్ పేర్కొన్నారు. కానీ ఆ సమయంలో తన కుమార్తె చాలా తెలివిగా ప్రవర్తించి, చాకచక్యంగా తన ఫోన్‌ను స్విచాఫ్ చేసిందని, ఆ తర్వాత తల్లి వద్దకు వెళ్లి జరిగిన విషయాన్ని చెప్పిందని అక్షయ్ గుర్తు చేశారు. తన కూతురు అలర్ట్‌గా ఉండడం వల్ల.. సైబర్ క్రిమినల్స్ బారినపడలేదన్నారు. రాష్ట్రంలోని 8వ తరగతి నుంచి పదో తరగతి విద్యార్థులకు స్కూళ్లలో సైబర్ అవగాహనపై పాఠాలు బోధించేలా చూడాలని సీఎం ఫడ్నవీస్‌ను అక్షయ్ కోరారు. ఆన్‌లైన్ గేమ్ ఆడుతున్న సమయంలో నువ్వెక్కడ ఉన్నావని అవతలి వ్యక్తి తొలుత ప్రశ్నించాడని, దానికి ముంబై నుంచి అని తన కూతురు సమాధానం ఇచ్చిందన్నారు. అయితే గేమ్ కొనసాగుతున్న సమయంలో.. ఆ వ్యక్తి అనేక సందేశాలు పంపాడన్నారు. ఆ తర్వాత కాసేపటికి అబ్బాయివా లేక అమ్మాయివా అని అడిగాడని, ఆ ప్రశ్నకు అమ్మాయి అని తన కూతురు సమాధానం ఇచ్చినట్లు అక్షయ్ తెలిపారు. ఇలాంటి సంఘటనలు ఇలాగే జరుగుతుంటాయని, కానీ తన కూతురు తన భార్యతో మాట్లాడి మంచి పనిచేసిందన్నారు. సైబర్ నేరాల్లో ఇది ముఖ్యమైందని, పిల్లలకు ఎరవేస్తుంటారని, కొన్ని కేసుల్లో బెదిరింపులకు పాల్పడుతారని, ఇలాంటివి చాలా జరుగుతుంటాయని, అనేక సందర్భాల్లో బాధితులు బలవన్మరణానికి పాల్పడే అవకాశాలు ఉన్నట్లు అక్షయ్ కుమార్ తెలిపారు. స్కూళ్లలో చరిత్ర, గణితం పాఠ్యాంశాలు బోధిస్తారని, రెండు రెండ్ల నాలుగు అవుతుందని, కానీ సైబర్ ప్రపంచంలో అది జీరో అవుతుందన్న విషయాన్ని స్కూల్ పిల్లలకు నేర్పాలన్నారు. సైబర్ సేఫ్టీ గురించి మహారాష్ట్ర స్కూళ్లలో ఏడు నుంచి 10 తరగతి పిల్లలకు పాఠాలు బోధించాలని సీఎంను కోరారు. వీధుల్లో జరిగే నేరం కన్నా.. సైబర్ క్రైం చాలా పెద్దదని అక్షయ్ అన్నారు.

స్టార్ క్రికెటర్ సోదరి.. బిగ్‌బాస్‌లోకి వైల్డ్ కార్డ్ ఎంట్రీ

బాలీవుడ్ నటుడు సల్మాన్‌ఖాన్ హోస్ట్‌గా 'బిగ్‌బాస్ 19' ఆగష్టులో మొదలైంది. హిందీలో కొనసాగుతున్న ఈ షో ప్రేక్షకుల నుంచి మంచి ఆదరణ దక్కించుకుంది. అయితే, ఈ షోలోకి భారత క్రికెటర్ అక్క వైల్డ్ కార్డ్ ఎంట్రీ ఇస్తున్నట్లు బాలీవుడ్‌లో వైరల్ అవుతుంది. ఈమేరకు సోషల్‌మీడియాలో పలు పోస్ట్‌లు కనిపిస్తున్నాయి. ఇండియన్ క్రికెటర్ దీపక్ చాహర్ సోదరి మాల్తీ చాహర్ హిందీ బిగ్‌బాస్19లోకి ఎంట్రీ ఇవ్వబోతున్నట్లు తెలుస్తోంది. ఆమె మోడల్‌గా తన కెరీర్‌ను ప్రారంభించి బాలీవుడ్ పలు సినిమాల్లో కూడా నటించింది. సోషల్‌మీడియాలో ఆమె కంటెంట్ క్రియేటర్‌గా కూడా రాణిస్తుంది. ఇన్‌స్టాగ్రామ్‌లో మాల్తీకి సుమారు పది లక్షలకు పైగా ఫాలోవర్స్ ఉన్నారు. ఆమె 2014లో ఫెమినా మిస్ ఫోటోజెనిక్, మిస్ సుడోకు కిరీటాలను గెలుచుకుంది. ఉత్తరప్రదేశ్‌లోని ఆగ్రాకు చెందిన ఈ బ్యూటీ 2018లో అనిల్ శర్మ దర్శకత్వం వహించిన బాలీవుడ్ చిత్రం జీనియస్ ద్వారా రూబీనా పాత్రను పోషించింది. అరవింద్ పాండే దర్శకత్వం వహించిన రొమాంటిక్ డ్రామా ఇష్క్ పాష్మీనా (2022)లో ఒమిషా పాత్రను పోషించి తన నటనా నైపుణ్యాలను మరింతగా ప్రదర్శించింది. అనేక బ్రాండ్లకు ప్రచారకర్తగా కూడా ఆమె పనిచేస్తోంది. ఇన్‌స్టాలో గ్లామరస్ ఫొటోలు, ఫ్యాషన్ పోస్ట్‌లతో ఎప్పుడూ యాక్టివ్‌గా ఉంటుంది. 2018లో ఐపీఎల్ మ్యాచ్‌లో మిస్టరీ గర్ల్‌గా ఫేమస్ అయ్యింది. ఆ తరువాత ఆమె దీపక్ చాహర్ సోదరి అని ప్రపంచానికి తెలిసింది.

EDITOR, PRINTER,PUBLISHER AND OWNED BY KANDI RAMACHANDRA REDDY, PRINTED AT 19-12-458, BAIRAGIPATTEDA, TIRUPATHI - 517501, A.P., REGD NO : APTEL/2014/58382. PH NO : 6300992296, Email : mahapathrika2003@gmail.com.
PUBLISHED AT 43/A, MLA Colony, Road No. 12, Banjara Hills, Hyderabad. Telangana- 500034. Corporate Office : 43/A, MLA Colony, Road No. 12, Banjara Hills, Hyderabad. Telangana, IN - 500034